ภาคผนวก ก

เอกสารผลการปฏิบัติตามมาตรการป้องกันและแก้ไขผลกระทบสิ่งแวดล้อม

ภาคผนวก ก-1

หนังสือเห็นชอบเลขที่ ทส 1009.5/ 3515

ลงวันที่ 23 มีนาคม 2560

ที่ ทส ๑๐๐๙.๕/ ๓๕๑๕

สำนักงานนโยบายและแผน
ทรัพยากรธรรมชาติและสิ่งแวดล้อม
ถนนพระรามที่ ๖ แขวงสามเสนใน
เขตพญาไท กรุงเทพฯ ๑๐๔๐๐

๒๓ มีนาคม ๒๕๖๐

เรื่อง แจ้งผลการพิจารณารายงานการวิเคราะห์ผลกระทบสิ่งแวดล้อมโครงการ ชลสุข อพาร์ทเม้นท์ ของนางสาวนัยนาฎ อัศวศรีโยธิน

เรียน นางสาวนัยนาฎ อัศวศรีโยธิน

สิ่งที่ส่งมาด้วย ๑. สำเนาหนังสือบริษัท พอสซิเบิล คอนซัลแตนท์ แอนด์ คอนสตรัคชั่น จำกัด ที่ พบ ๑๑๗/๒๕๕๙ ลงวันที่ ๑๖ มิถุนายน ๒๕๕๙

๒. สำเนาหนังสือจังหวัดชลบุรี ที่ ชบ ๐๐๑๔.๒/๕๖๖๖ ลงวันที่ ๗ มีนาคม ๒๕๖๐

๓. สรุปมาตรการป้องกันและแก้ไขผลกระทบสิ่งแวดล้อม และมาตรการติดตามตรวจสอบผลกระทบสิ่งแวดล้อมที่โครงการ ชลสุข อพาร์ทเม้นท์ ของนางสาวนัยนาฎ อัศวศรีโยธิน ต้องยึดถือปฏิบัติอย่างเคร่งครัด

๔. แนวทางการเสนอรายงานผลการปฏิบัติตามมาตรการป้องกันและแก้ไขผลกระทบสิ่งแวดล้อม และมาตรการติดตามตรวจสอบผลกระทบสิ่งแวดล้อม โครงการด้านอาคารการจัดสรรที่ดิน และบริการ

ตามที่ นางสาวนัยนาฎ อัศวศรีโยธิน ได้มอบหมายและมอบอำนาจให้บริษัท พอสซิเบิล คอนซัลแตนท์ แอนด์ คอนสตรัคชั่น จำกัด จัดทำและเสนอรายงานการวิเคราะห์ผลกระทบสิ่งแวดล้อมโครงการ ชลสุข อพาร์ทเม้นท์ ของนางสาวนัยนาฎ อัศวศรีโยธิน ตั้งอยู่ที่ ตำบลมาบไผ่ อำเภอบ้านบึง จังหวัดชลบุรี เป็นโครงการประเภทอาคารอยู่อาศัยรวม (ให้เช่า) มีจำนวนห้องพัก ๒๑๓ ห้อง ให้สำนักงานนโยบายและแผนทรัพยากรธรรมชาติและสิ่งแวดล้อมดำเนินการตามขั้นตอนการพิจารณารายงาน รายละเอียดตามสิ่งที่ส่งมาด้วย ๑ นั้น

สำนักงานนโยบายและแผนทรัพยากรธรรมชาติและสิ่งแวดล้อม ได้ดำเนินการตามขั้นตอนการพิจารณารายงาน และจังหวัดชลบุรีแจ้งมติคณะกรรมการผู้ชำนาญการพิจารณารายงานผลกระทบสิ่งแวดล้อมเบื้องต้นและรายงานการวิเคราะห์ผลกระทบสิ่งแวดล้อม ในเขตพื้นที่คุ้มครองสิ่งแวดล้อม จังหวัดชลบุรี ในการประชุมครั้งที่ ๑๗/๒๕๕๙ เมื่อวันที่ ๒๖ กันยายน ๒๕๕๙ คณะกรรมการผู้ชำนาญการฯ มีมติให้ความเห็นชอบรายงานการวิเคราะห์ผลกระทบสิ่งแวดล้อมโครงการ ชลสุข อพาร์ทเม้นท์ ของนางสาวนัยนาฎ อัศวศรีโยธิน รายละเอียดตามสิ่งที่ส่งมาด้วย ๒ โดยให้นางสาวนัยนาฎ อัศวศรีโยธิน เจ้าของโครงการปฏิบัติตาม

มาตรการ...

มาตรการป้องกันและแก้ไขผลกระทบสิ่งแวดล้อม และมาตรการติดตามตรวจสอบผลกระทบสิ่งแวดล้อมที่เสนอไว้ในรายงานฯ อย่างเคร่งครัด ทั้งนี้ หากท่านได้รับอนุญาตแล้ว สำนักงานนโยบายฯ ขอความร่วมมือท่านส่งสำเนาใบอนุญาตพร้อมเงื่อนไขให้สำนักงานนโยบายฯ ทราบด้วย และเมื่อเริ่มดำเนินโครงการแล้วจะต้องเสนอรายงานผลการปฏิบัติตามมาตรการป้องกันและแก้ไขผลกระทบสิ่งแวดล้อม และมาตรการติดตามตรวจสอบผลกระทบสิ่งแวดล้อม รายละเอียดตามสิ่งที่ส่งมาด้วย ๓ และ ๔ รวมทั้งโครงการจะต้องปฏิบัติตามกฎหมายอื่นใดที่เกี่ยวข้องด้วย และประสานกับผู้จัดทำรายงานฯ ให้ดำเนินการรวบรวมรายละเอียดข้อมูลทั้งหมดเรียงตามลำดับการพิจารณาของคณะกรรมการผู้ชำนาญการฯ จำนวน ๑ เล่ม พร้อมแผ่นบันทึกข้อมูล (CD-ROM) ในรูปของ Digital File (pdf) Adobe Acrobat จำนวน ๒ แผ่น พร้อมทั้ง ให้จัดทำรายงานฉบับสมบูรณ์ที่ปรับปรุงตามข้อคิดเห็นของคณะกรรมการผู้ชำนาญการฯ จำนวน ๓ เล่ม พร้อมแผ่นบันทึกข้อมูล (CD-ROM) ในรูปของ Digital File (pdf) Adobe Acrobat จำนวน ๘ แผ่น เสนอต่อสำนักงานนโยบายฯ ภายในเวลา ๑ เดือน เพื่อใช้เป็นเอกสารอ้างอิงและส่งให้หน่วยงานที่เกี่ยวข้องต่อไป ทั้งนี้ สำนักงานนโยบายฯ ได้มีหนังสือแจ้งบริษัท พอสซิเบิล คอนซัลแตนท์ แอนด์ คอนสตรัคชั่น จำกัด เพื่อดำเนินการต่อไปด้วยแล้ว

จึงเรียนมาเพื่อโปรดพิจารณาดำเนินการต่อไป

ขอแสดงความนับถือ

[redacted]

(นางอัษฎาพร โกรพานนท์)
รองเลขาธิการฯ ปฏิบัติราชการแทน
เลขาธิการสำนักงานนโยบายและแผนทรัพยากรธรรมชาติและสิ่งแวดล้อม

สำนักวิเคราะห์ผลกระทบสิ่งแวดล้อม
โทรศัพท์ ๐ ๒๒๖๕ ๖๕๐๐ ต่อ ๖๘๑๒
โทรสาร ๐ ๒๒๖๕ ๖๖๑๖

สำเนาถูกต้อง

[redacted]

(นางสาวมะลิวรรณ์ เทศจำปา)
เจ้าพนักงานธุรการชำนาญงาน

สำนักงานนโยบายและแผน
ทรัพยากรธรรมชาติและสิ่งแวดล้อม
เลขที่ 5532 วันที่ 16 มี.ค. 2560
เวลา 11.40 ผู้รับ [redacted]

ที่ ชบ ๐๐๑๔.๒/ ๕๖๖๖

ศาลากลางจังหวัดชลบุรี
ถนนมนตเสวี ชบ ๒๐๐๐๐

๗ มีนาคม ๒๕๖๐

เรื่อง การพิจารณารายงานการวิเคราะห์ผลกระทบสิ่งแวดล้อมโครงการ ชลสุข อพาร์ทเม้นท์ ของนางสาวนัยนาฎ อัศวศรีโยธิน

เรียน เลขาธิการสำนักงานนโยบายและแผนทรัพยากรธรรมชาติและสิ่งแวดล้อม

อ้างถึง หนังสือจังหวัดชลบุรี ด่วนที่สุด ที่ ชบ ๐๐๑๓.๒/๑๗๗๒๗ ลงวันที่ ๘ สิงหาคม ๒๕๕๙

สิ่งที่ส่งมาด้วย ๑. รายงานการประชุมคณะกรรมการผู้ชำนาญการฯ ครั้งที่ ๑๗/๒๕๕๙ เมื่อวันที่ ๒๖ กันยายน ๒๕๕๙ จำนวน ๑ ชุด
๒. มาตรการป้องกันและแก้ไขผลกระทบสิ่งแวดล้อม และมาตรการติดตามตรวจสอบผลกระทบสิ่งแวดล้อมโครงการ ชลสุข อพาร์ทเม้นท์ จำนวน ๗ ชุด

ตามหนังสือที่อ้างถึง จังหวัดชลบุรีแจ้งมติคณะกรรมการผู้ชำนาญการพิจารณารายงานผลกระทบสิ่งแวดล้อมเบื้องต้นและรายงานการวิเคราะห์ผลกระทบสิ่งแวดล้อม ในเขตพื้นที่คุ้มครองสิ่งแวดล้อมจังหวัดชลบุรี ในการประชุมครั้งที่ ๑๗/๒๕๕๙ เมื่อวันที่ ๑ สิงหาคม ๒๕๕๙ ซึ่งมีมติไม่เห็นชอบรายงานการวิเคราะห์ผลกระทบสิ่งแวดล้อม โครงการ ชลสุข อพาร์ทเม้นท์ เป็นโครงการประเภทอาคารอยู่อาศัยรวม (ให้เช่า) มีจำนวนห้องพักอาศัยรวม ๒๑๓ ห้อง ตั้งอยู่ที่ ตำบลมาบไผ่ อำเภอบ้านบึง จังหวัดชลบุรี จัดทำและเสนอรายงานโดยบริษัท พอสซิเบิล คอนซัลแตนท์ แอนด์ คอนสตรัคชั่น จำกัด โดยให้ทำการแก้ไขเพิ่มเติม ๑๙ ประเด็น และนำเสนอจังหวัดเพื่อดำเนินการตามขั้นตอนการพิจารณาต่อไป นั้น

จังหวัดชลบุรีขอเรียนว่า บริษัท พอสซิเบิล คอนซัลแตนท์ แอนด์ คอนสตรัคชั่น จำกัด ได้เสนอรายงานการวิเคราะห์ผลกระทบสิ่งแวดล้อมโครงการ ชลสุข อพาร์ทเม้นท์ ฉบับชี้แจงเพิ่มเติม และจังหวัดนำรายงานดังกล่าว เสนอคณะกรรมการผู้ชำนาญการฯ พิจารณาในการประชุมครั้งที่ ๑๗/๒๕๕๙ เมื่อวันที่ ๒๖ กันยายน ๒๕๕๙ ซึ่งคณะกรรมการผู้ชำนาญการฯ มีมติเห็นชอบรายงาน โดยให้บริษัท พอสซิเบิล คอนซัลแตนท์ แอนด์ คอนสตรัคชั่น จำกัด ทำการแก้ไขข้อมูลเพิ่มเติมในรายงานให้ครบถ้วนสมบูรณ์ และต่อมาบริษัท พอสซิเบิล คอนซัลแตนท์ แอนด์ คอนสตรัคชั่น จำกัด ได้ทำการแก้ไขข้อมูลเพิ่มเติมในรายงานให้ครบถ้วนสมบูรณ์แล้ว ดังนั้น จึงขอแจ้งมติเห็นชอบรายงานการวิเคราะห์ผลกระทบสิ่งแวดล้อมโครงการ ชลสุข อพาร์ทเม้นท์ พร้อมทั้ง มาตรการป้องกันและแก้ไขผลกระทบสิ่งแวดล้อมและมาตรการติดตาม

สำนักวิเคราะห์ผลกระทบสิ่งแวดล้อม
เลขที่ 525 วันที่ 16 มี.ค. 2560
เวลา 16.57 ผู้รับ [redacted]

กลุ่มงานวิเคราะห์ผลกระทบสิ่งแวดล้อมด้านโครงการบริการชุมชนและที่พักอาศัย
เลขที่ 481 วันที่ 17 มี.ค. 60
เวลา 11.28 ผู้รับ [redacted]

ตรวจสอบ...

เอกสารแนบ 7 ฉบับ, เล่ม
เอกสารแนบ ชุด CD แผ่น

ตรวจสอบผลกระทบสิ่งแวดล้อมโครงการดังกล่าว ซึ่งเจ้าของโครงการต้องยึดถือปฏิบัติอย่างเคร่งครัด รายละเอียดปรากฏตามสิ่งที่ส่งมาด้วย

จึงเรียนมาเพื่อโปรดทราบและพิจารณาดำเนินการต่อไป

ขอแสดงความนับถือ

[redacted]

(นายเชาวลิตร แสงอุทัย)
รองผู้ว่าราชการจังหวัดชลบุรี ปฏิบัติราชการแทน
ผู้ว่าราชการจังหวัดชลบุรี

สำนักงานทรัพยากรธรรมชาติ
และสิ่งแวดล้อมจังหวัดชลบุรี
โทร./โทรสาร ๐ ๓๘๔๖ ๗๐๓๔

สำเนาถูกต้อง

[redacted]

(นางสาวมะลิวรรณ์ เทศจำปา)
เจ้าพนักงานธุรการชำนาญงาน

ภาคผนวก ก-2

เอกสารการปฏิบัติตามมาตรการป้องกัน
และแก้ไขผลกระทบสิ่งแวดล้อม
และมาตรการติดตามตรวจสอบผลกระทบสิ่งแวดล้อม

ตารางที่ 1-2 แบบรายการแสดงผลกระทบต่อสิ่งแวดล้อมที่สำคัญ มาตรการป้องกันและแก้ไขผลกระทบสิ่งแวดล้อม และมาตรการติดตามตรวจสอบผลกระทบสิ่งแวดล้อม
โครงการ ชลสุข อพาร์ทเม้นท์ ตั้งอยู่ตำบลมาบไผ่ อำเภอบ้านบึง จังหวัดชลบุรี ระยะดำเนินการ

องค์ประกอบทางสิ่งแวดล้อมและคุณค่าต่างๆ	ผลกระทบต่อสิ่งแวดล้อมที่สำคัญ	มาตรการป้องกันและแก้ไขผลกระทบสิ่งแวดล้อม	มาตรการติดตามตรวจสอบผลกระทบสิ่งแวดล้อม
1. ทรัพยากรสิ่งแวดล้อมทางกายภาพ 1.1 สภาพภูมิประเทศ	โครงการเป็นอาคารอยู่อาศัยรวม ประเภทให้เช่า จำนวน 2 อาคาร ประกอบด้วยอาคาร A สูง 4 ชั้น มีความสูง 12.40 เมตร และอาคาร B สูง 5 ชั้น มีความสูง 18.45 เมตร โครงการได้ออกแบบทางภูมิสถาปัตยกรรมให้ดูทันสมัยกลมกลืนกับอาคารบริเวณโดยรอบ นอกจากนี้ โครงการยังจัดให้มีพื้นที่สีเขียว โดยปลูกไม้ยืนต้นและพืชคลุมดินภายในพื้นที่โครงการอย่างสวยงาม ต้นไม้ที่เลือกใช้ในการจัดภูมิสถาปัตยกรรม ประกอบด้วย ต้นประดู่แดง ต้นอินทนิลน้ำ ต้นมะฮอกกานีใบใหญ่ ต้นแคแสด และต้นอโศกอินเดีย ส่วนไม้พุ่ม-ไม้คลุมดิน ได้แก่ หญ้ามาเลเซีย ต้นลิ้นมังกร ต้นเฮลิโคเนีย และต้นโมก ดังนั้น เมื่อเปิดดำเนินการแล้วคาดว่าก่อให้เกิดการเปลี่ยนแปลงสภาพภูมิประเทศไปบ้าง ส่งผลกระทบด้านลบในระดับต่ำ (-1)	1. เมื่อทำการก่อสร้างแล้วเสร็จมีการทำความสะอาดพื้นที่และปลูกต้นไม้โดยรอบและโครงการได้ออกแบบทางภูมิสถาปัตยกรรมให้ดูสวยงามทันสมัย 2. ควบคุมดูแลสภาพภายในโครงการให้เป็นไปตามแบบภูมิสถาปัตยกรรมที่ได้ออกแบบไว้ 3. จัดให้มีการดูแลต้นไม้รอบอาคาร และบริเวณสวนหย่อมภายในพื้นที่โครงการให้สภาพดีอยู่เสมอ ตามมาตรการในเรื่องของสุนทรียภาพและทัศนียภาพ 4. จัดให้มีการปลูกพืชคลุมดิน ไม่ปล่อยให้มีพื้นที่ว่างที่เป็นดิน เพื่อให้พืชช่วยยึดหน้าดินไม่ให้เกิดการชะล้างพังทลาย	1. ตรวจสอบความสมบูรณ์ของรั้วรอบพื้นที่โครงการให้มีสภาพดีอยู่เสมอ สถานที่ตรวจสอบ - รั้วโดยรอบพื้นที่โครงการ ดัชนีที่ใช้ตรวจสอบ - ความสมบูรณ์ของรั้วรอบพื้นที่โครงการ ความถี่ในการตรวจสอบ - เดือนละ 1 ครั้ง ตลอดระยะดำเนินการ ผู้รับผิดชอบ - นางสาวนัยนาฎ อัศวศรีโยธิน โทรศัพท์ 081-554-4747 ค่าใช้จ่ายในการติดตามตรวจสอบ - ไม่มี

POSSIBLE
CONSULTANT & CONSTRUCTION CO.,LTD.

ลงชื่อ .....
(นางสาวนัยนาฎ อัศวศรีโยธิน)
เจ้าของโครงการ
กุมภาพันธ์ 2560

ลงชื่อ .....
(ผู้ช่วยศาสตราจารย์ ยุทธนา มหัจฉริยวงศ์)
ผู้ชำนาญการสิ่งแวดล้อมประจำ บริษัท พอสซิเบิล คอนซัลแตนท์ แอนด์ คอนสตรัคชั่น จำกัด
กุมภาพันธ์ 2560

ตารางที่ 1-2 (ต่อ) แบบรายการแสดงผลกระทบต่อสิ่งแวดล้อมที่สำคัญ มาตรการป้องกันและแก้ไขผลกระทบสิ่งแวดล้อม และมาตรการติดตามตรวจสอบผลกระทบสิ่งแวดล้อม
โครงการ ชลสุข อพาร์ทเม้นท์ ตั้งอยู่ตำบลมาบไผ่ อำเภอบ้านบึง จังหวัดชลบุรี ระยะดำเนินการ

องค์ประกอบทางสิ่งแวดล้อมและคุณค่าต่างๆ	ผลกระทบต่อสิ่งแวดล้อมที่สำคัญ	มาตรการป้องกันและแก้ไขผลกระทบสิ่งแวดล้อม	มาตรการติดตามตรวจสอบผลกระทบสิ่งแวดล้อม
2. ทรัพยากรสิ่งแวดล้อมทางกายภาพ 1.1 สภาพภูมิประเทศ (ต่อ)			2. ดูแลต้นไม้บริเวณพื้นที่สีเขียวในพื้นที่โครงการให้มีสภาพดีอยู่เสมอ สถานที่ตรวจสอบ - บริเวณพื้นที่สีเขียว ดัชนีที่ใช้ตรวจสอบ - ความสมบูรณ์ของต้นไม้บริเวณพื้นที่สีเขียว ความถี่ในการตรวจสอบ - เดือนละ 1 ครั้ง ตลอดระยะดำเนินการ ผู้รับผิดชอบ - นางสาวนัยนาฎ อัศวศรีโยธิน โทรศัพท์ 081-554-4747 ค่าใช้จ่ายในการติดตามตรวจสอบ - ไม่มี

POSSIBLE
CONSULTANT & CONSTRUCTION CO.,LTD.

ลงชื่อ .....
(นางสาวนัยนาฎ อัศวศรีโยธิน)
เจ้าของโครงการ
กุมภาพันธ์ 2560

ลงชื่อ .....
(ผู้ช่วยศาสตราจารย์ ยุทธนา มหัจฉริยวงศ์)
ผู้ชำนาญการสิ่งแวดล้อมประจำ บริษัท พอสซิเบิล คอนซัลแตนท์ แอนด์ คอนสตรัคชั่น จำกัด
กุมภาพันธ์ 2560

ตารางที่ 1-2 (ต่อ) แบบรายการแสดงผลกระทบต่อสิ่งแวดล้อมที่สำคัญ มาตรการป้องกันและแก้ไขผลกระทบสิ่งแวดล้อม และมาตรการติดตามตรวจสอบผลกระทบสิ่งแวดล้อม
โครงการ ชลสุข อพาร์ทเม้นท์ ตั้งอยู่ตำบลมาบไผ่ อำเภอบ้านบึง จังหวัดชลบุรี ระยะดำเนินการ

องค์ประกอบทางสิ่งแวดล้อมและคุณค่าต่างๆ	ผลกระทบต่อสิ่งแวดล้อมที่สำคัญ	มาตรการป้องกันและแก้ไขผลกระทบสิ่งแวดล้อม	มาตรการติดตามตรวจสอบผลกระทบสิ่งแวดล้อม
1.2 ดินและการชะล้างพังทลาย	เมื่อเปิดดำเนินโครงการมีเพียงกิจกรรม เพื่ออยู่อาศัยและพักผ่อนเป็นหลักเท่านั้นไม่มีกิจกรรมเปิดหน้าดิน การขุดดิน หรือกิจกรรมใดๆที่ก่อให้เกิดการชะล้างพังทลายของดินแต่อย่างใด พร้อมทั้งโครงการได้จัดให้มีการจัดภูมิสถาปัตยกรรม โดยปลูกไม้ยืนต้น ไม้พุ่ม และพืชคลุมดินภายในพื้นที่โครงการบริเวณโดยรอบอาคาร รวมไปถึงพื้นที่ว่างต่างๆ ซึ่งจะช่วยในการยึดหน้าดินไม่ให้เกิดการพังทลายของดินได้เป็นอย่างดีพร้อมทั้งมีรั้วแนวเขตที่ดินโครงการ ดังนั้น ในระยะดำเนินการ คาดว่าจะก่อให้เกิดผลกระทบต่อดินและการ ชะล้างพังทลายด้านบวกในระดับต่ำ (+1)	1. จัดสวน ปลูกต้นไม้ ให้เป็นพืชคลุมดินไม่ปล่อยให้มีพื้นที่ว่างที่เป็นดิน เพื่อให้พืชช่วยยึดหน้าดินไม่ให้เกิดการชะล้างพังทลาย	1. ตรวจสอบพรรณไม้ว่าเจริญเติบโตและมีความสมบูรณ์ สวยงามอยู่เสมอ สถานที่ตรวจสอบ - บริเวณพื้นที่สีเขียว ดัชนีที่ใช้ตรวจสอบ - ชนิด จำนวน และความสมบูรณ์ของพรรณไม้ที่ปลูก ความถี่ในการตรวจสอบ - เดือนละ 1 ครั้ง ตลอดระยะดำเนินการ ผู้รับผิดชอบ - นางสาวนัยนาฎ อัศวศรีโยธิน โทรศัพท์ 081-554-4747 ค่าใช้จ่ายในการติดตามตรวจสอบ - ไม่มี

POSSIBLE
CONSULTANT & CONSTRUCTION CO.,LTD.

ลงชื่อ .....
(นางสาวนัยนาฎ อัศวศรีโยธิน)
เจ้าของโครงการ
กุมภาพันธ์ 2560

ลงชื่อ .....
(ผู้ช่วยศาสตราจารย์ ยุทธนา มหัจฉริยวงศ์)
ผู้ชำนาญการสิ่งแวดล้อมประจำ บริษัท พอสซิเบิล คอนซัลแตนท์ แอนด์ คอนสตรัคชั่น จำกัด
กุมภาพันธ์ 2560

ตารางที่ 1-2 (ต่อ) แบบรายการแสดงผลกระทบต่อสิ่งแวดล้อมที่สำคัญ มาตรการป้องกันและแก้ไขผลกระทบสิ่งแวดล้อม และมาตรการติดตามตรวจสอบผลกระทบสิ่งแวดล้อม
โครงการ ชลสุข อพาร์ทเม้นท์ ตั้งอยู่ตำบลมาบไผ่ อำเภอบ้านบึง จังหวัดชลบุรี ระยะดำเนินการ

องค์ประกอบทางสิ่งแวดล้อมและคุณค่าต่างๆ	ผลกระทบต่อสิ่งแวดล้อมที่สำคัญ	มาตรการป้องกันและแก้ไขผลกระทบสิ่งแวดล้อม	มาตรการติดตามตรวจสอบผลกระทบสิ่งแวดล้อม
1.3 การเกิดแผ่นดินไหว สำหรับพื้นที่โครงการอยู่ในจังหวัดชลบุรี บริเวณเขต 1 มีระดับความรุนแรง III-IV เมอร์คัลลี่ คือสภาพของแผ่นดินไหว คือ คนที่อยู่กับที่รู้สึกว่าพื้นสั่นถึงคนที่สัญจรไปมารู้สึกได้ คาดว่าระยะก่อสร้างและระยะดำเนินการจะไม่ก่อให้เกิดผลกระทบที่เกิดจากแผ่นดินไหว (0)	การดำเนินการของโครงการ ผู้ประกอบการเน้นให้ลักษณะของอาคารอยู่อาศัยรวม ประเภทให้เช่า จำนวน 2 อาคาร ประกอบด้วย อาคาร A สูง 4 ชั้น และอาคาร B สูง 5 ชั้น จึงไม่ก่อให้เกิดผลกระทบ (0)		1. ตรวจสอบให้มีคู่มือแผนปฏิบัติการเตรียมการรับมือ เรื่องแผ่นดินไหวทุกหน่วย สถานที่ตรวจสอบ - ห้องพักอาศัย ดัชนีที่ใช้ตรวจสอบ - คู่มือแผนปฏิบัติการเตรียมการรับมือ เรื่องแผ่นดินไหว ความถี่ในการตรวจสอบ - 1 ปี/ครั้ง ตลอดระยะดำเนินการ ผู้รับผิดชอบ - นางสาวนัยนาฎ อัศวศรีโยธิน โทรศัพท์ 081-554-4747 ค่าใช้จ่ายในการติดตามตรวจสอบ - ไม่มี

POSSIBLE
CONSULTANT & CONSTRUCTION CO.,LTD.

ลงชื่อ .....
(นางสาวนัยนาฎ อัศวศรีโยธิน)
เจ้าของโครงการ
กุมภาพันธ์ 2560

ลงชื่อ .....
(ผู้ช่วยศาสตราจารย์ ยุทธนา มหัจฉริยวงศ์)
ผู้ชำนาญการสิ่งแวดล้อมประจำ บริษัท พอสซิเบิล คอนซัลแตนท์ แอนด์ คอนสตรัคชั่น จำกัด
กุมภาพันธ์ 2560

ตารางที่ 1-2 (ต่อ) แบบรายการแสดงผลกระทบต่อสิ่งแวดล้อมที่สำคัญ มาตรการป้องกันและแก้ไขผลกระทบสิ่งแวดล้อม และมาตรการติดตามตรวจสอบผลกระทบสิ่งแวดล้อม
โครงการ ชลสุข อพาร์ทเม้นท์ ตั้งอยู่ตำบลมาบไผ่ อำเภอบ้านบึง จังหวัดชลบุรี ระยะดำเนินการ

องค์ประกอบทางสิ่งแวดล้อมและคุณค่าต่างๆ	ผลกระทบต่อสิ่งแวดล้อมที่สำคัญ	มาตรการป้องกันและแก้ไขผลกระทบสิ่งแวดล้อม	มาตรการติดตามตรวจสอบผลกระทบสิ่งแวดล้อม
1.4 คุณภาพอากาศ 1) ฝุ่นละออง	ฝุ่นละอองที่เกิดจากโครงการจะเกิดจากการจราจรเข้า-ออก ซึ่งไม่มีนัยสำคัญ เนื่องจากถนนภายในโครงการเป็นถนนคอนกรีตและบริเวณที่ว่างอื่นๆ ภายในโครงการจะมีการปลูกหญ้าปกคลุมทั้งหมด ไม่มีส่วนใดเป็นพื้นดินที่ก่อให้เกิดฝุ่นละออง อย่างไรก็ตาม โครงการต้องกำหนดให้มีมาตรการป้องกันและแก้ไขผลกระทบที่อาจเกิดขึ้นคาดว่าจะก่อให้เกิดผลกระทบด้านฝุ่นละอองด้านลบในระดับต่ำ (-1)	1. ควบคุมความเร็วของรถภายในโครงการ เช่น ป้ายจำกัดความเร็ว 2. ทำความสะอาดภายในบริเวณโครงการเป็นประจำเพื่อป้องกันการฟุ้งกระจายของฝุ่นละออง 3. จัดให้มีเจ้าหน้าที่อำนวยความสะดวกในการจราจร 4. จัดพื้นที่สีเขียวภายในโครงการมากกว่าเกณฑ์ตามกฎหมายกำหนด เพื่อไม่ให้เกิดฝุ่นละออง 5. หมั่นดูแลรักษาความสะอาดของถนน โดยฉีดล้างถนนเป็นประจำสม่ำเสมอ 6. จัดให้มีการปลูกไม้ยืนต้นและพื้นที่สีเขียวภายในโครงการ โดยปลูกต้นไม้ชนิดต่างๆ เพื่อเป็นแนวกำบังความร้อนจากเครื่องปรับอากาศ 7. เครื่องปรับอากาศ ต้องจัดให้มีระบบฟอกอากาศภายในระบบปรับอากาศทุกเครื่อง 8. ทำความสะอาดเครื่องปรับอากาศเป็นประจำ เพื่อเพิ่มประสิทธิภาพการทำงานของเครื่องปรับอากาศ และป้องกันการสะสมของเชื้อโรคและเชื้อแบคทีเรียต่างๆ	1. ตรวจสอบสภาพป้ายจำกัดความเร็วให้อยู่ในสภาพดี สถานที่ตรวจสอบ - ถนนโดยรอบพื้นที่โครงการ ดัชนีที่ใช้ตรวจสอบ - สภาพเนินชะลอความเร็ว ความถี่ในการตรวจสอบ - เดือนละ 1 ครั้ง ตลอดระยะดำเนินการ ผู้รับผิดชอบ - นางสาวนัยนาฎ อัศวศรีโยธิน โทรศัพท์ 081-554-4747 ค่าใช้จ่ายในการติดตามตรวจสอบ - ไม่มี 2. ตรวจสอบพรรณไม้ว่าเจริญเติบโตและมีความสมบูรณ์สวยงามอยู่เสมอ สถานที่ตรวจสอบ - บริเวณพื้นที่สีเขียว

POSSIBLE
CONSULTANT & CONSTRUCTION CO.,LTD.

ลงชื่อ .....
(นางสาวนัยนาฎ อัศวศรีโยธิน)
เจ้าของโครงการ
กุมภาพันธ์ 2560

ลงชื่อ .....
(ผู้ช่วยศาสตราจารย์ ยุทธนา มหัจจริยวงศ์)
ผู้ชำนาญการสิ่งแวดล้อมประจำ บริษัท พอสซิเบิล คอนซัลแตนท์ แอนด์ คอนสตรัคชั่น จำกัด
กุมภาพันธ์ 2560

ตารางที่ 1-2 (ต่อ) แบบรายการแสดงผลกระทบต่อสิ่งแวดล้อมที่สำคัญ มาตรการป้องกันและแก้ไขผลกระทบสิ่งแวดล้อม และมาตรการติดตามตรวจสอบผลกระทบสิ่งแวดล้อม
โครงการ ชลสุข อพาร์ทเม้นท์ ตั้งอยู่ตำบลมาบไผ่ อำเภอบ้านบึง จังหวัดชลบุรี ระยะดำเนินการ

องค์ประกอบทางสิ่งแวดล้อมและคุณค่าต่างๆ	ผลกระทบต่อสิ่งแวดล้อมที่สำคัญ	มาตรการป้องกันและแก้ไขผลกระทบสิ่งแวดล้อม	มาตรการติดตามตรวจสอบผลกระทบสิ่งแวดล้อม
1.4 คุณภาพอากาศ 2) มลพิษทางอากาศ	1. ปริมาณมลพิษที่เกิดขึ้นจากรถยนต์ในที่จอดรถยนต์ 1) CO - ค่าประเมิน = 0.0019 มก./ลบ.ม. - สภาพอากาศปัจจุบัน = 0.8016 มก./ลบ.ม. - รวมทั้งหมด = 0.8035 มก./ลบ.ม. - ค่ามาตรฐานต้องไม่เกิน = 34.20 มก./ลบ.ม. 2) HC - ค่าประเมิน = 0.0004 มก./ลบ.ม. - สภาพอากาศปัจจุบัน = 1.3558 มก./ลบ.ม. - รวมทั้งหมด = 1.3562 มก./ลบ.ม. - ไม่มีค่ามาตรฐาน 3) NO_x - ค่าประเมิน = 0.00007 มก./ลบ.ม. - สภาพอากาศปัจจุบัน = 0.0205 มก./ลบ.ม. - รวมทั้งหมด = 0.0566 มก./ลบ.ม - ค่ามาตรฐานต้องไม่เกิน = 0.0061 มก./ลบ.ม.	9. ดูแลระบบอากาศภายในอาคารอยู่เสมอ เปิดประตูอาคารบางจุดเพื่อให้อากาศถ่ายเทได้สะดวก 10. ปลูกไม้ยืนต้นทรงสูงบริเวณแนวเขตที่ดิน เพื่อเป็นแนวกันชนกับพื้นที่ข้างเคียงและช่วยดูดซับมลพิษจากรถยนต์ได้ พร้อมทั้งจัดให้มีเจ้าหน้าที่ดูแลพื้นที่สีเขียวของพื้นที่โครงการให้มีความสมบูรณ์อยู่เสมอ	ดัชนีที่ใช้ตรวจสอบ - ความสมบูรณ์ของต้นไม้ในบริเวณพื้นที่สีเขียว ความถี่ในการตรวจสอบ - เดือนละ 1 ครั้ง ตลอดระยะดำเนินการ ผู้รับผิดชอบ - นางสาวนัยนาฎ อัศวศรีโยธิน โทรศัพท์ 081-554-4747 ค่าใช้จ่ายในการติดตามตรวจสอบ - ไม่มี 3. ตรวจวัดคุณภาพอากาศภายในพื้นที่โครงการ (CO, HC, NO_x, SO_x, TSP และ PM_{10}) และรายงานผลให้ สำนักนโยบายและแผนทรัพยากรธรรมชาติและสิ่งแวดล้อม (สผ.) และองค์การบริหารส่วนตำบลมาบไผ่ ดัชนีคุณภาพอากาศที่ต้องติดตามตรวจสอบ - TSP 24 ชม. 1 วันต่อเนื่อง - PM_{10} 24 ชม. 1 วันต่อเนื่อง - CO 24 ชม. 1 วันต่อเนื่อง - HC 24 ชม. 1 วันต่อเนื่อง - NO 24 ชม. 1 วันต่อเนื่อง - SO 24 ชม. 1 วันต่อเนื่อง

POSSIBLE
CONSULTANT & CONSTRUCTION CO.,LTD.

ลงชื่อ .....
(นางสาวนัยนาฎ อัศวศรีโยธิน)
เจ้าของโครงการ
กุมภาพันธ์ 2560

ลงชื่อ .....
(ผู้ช่วยศาสตราจารย์ ยุทธนา มหัจจริยวงศ์)
ผู้ชำนาญการสิ่งแวดล้อมประจำ บริษัท พอสซิเบิล คอนซัลแตนท์ แอนด์ คอนสตรัคชั่น จำกัด
กุมภาพันธ์ 2560

ตารางที่ 1-2 (ต่อ) แบบรายการแสดงผลกระทบต่อสิ่งแวดล้อมที่สำคัญ มาตรการป้องกันและแก้ไขผลกระทบสิ่งแวดล้อม และมาตรการติดตามตรวจสอบผลกระทบสิ่งแวดล้อม
โครงการ ชลสุข อพาร์ทเม้นท์ ตั้งอยู่ตำบลมาบไผ่ อำเภอบ้านบึง จังหวัดชลบุรี ระยะดำเนินการ

องค์ประกอบทางสิ่งแวดล้อมและคุณค่าต่างๆ	ผลกระทบต่อสิ่งแวดล้อมที่สำคัญ	มาตรการป้องกันและแก้ไขผลกระทบสิ่งแวดล้อม	มาตรการติดตามตรวจสอบผลกระทบสิ่งแวดล้อม
2) มลพิษทางอากาศ (ต่อ)	4) SO_x - ค่าประเมิน = 0.0000009 มก./ลบ.ม. - สภาพอากาศปัจจุบัน = 0.0060 มก./ลบ.ม. - รวมทั้งหมด = 0.0060 มก./ลบ.ม. - ค่ามาตรฐานต้องไม่เกิน = 0.30 มก./ลบ.ม. 5) TSP - ค่าประเมิน = 0.0000002 มก./ลบ.ม. - สภาพอากาศปัจจุบัน = 0.1010 มก./ลบ.ม. - รวมทั้งหมด = 0.1010 มก./ลบ.ม. - ค่ามาตรฐานต้องไม่เกิน = 0.33 มก./ลบ.ม. 6) PM_{10} - ค่าประเมิน = 0.000002 มก./ลบ.ม. - สภาพอากาศปัจจุบัน = 0.0580 มก./ลบ.ม. - รวมทั้งหมด = 0.0580 มก./ลบ.ม. - ค่ามาตรฐานต้องไม่เกิน = 0.12 มก./ลบ.ม.		ความถี่ในการตรวจสอบ - 1 ปี/ครั้ง ตลอดระยะดำเนินการ ผู้รับผิดชอบ - นางสาวนัยนาฎ อัศวศรีโยธิน โทรศัพท์ 081-554-4747 ค่าใช้จ่ายในการติดตามตรวจสอบ - ประมาณ 20,000 บาทต่อปี 4. ติดตามประชาสัมพันธ์ให้ผู้พักอาศัยทำความสะอาดเครื่องปรับอากาศ เพื่อเพิ่มประสิทธิภาพการทำงานและป้องกันการสะสมของเชื้อโรคและแบคทีเรียต่างๆ สถานที่ตรวจสอบ - เครื่องปรับอากาศประจำห้องพักอาศัย ดัชนีที่ใช้ตรวจสอบ - ความสะอาดของเครื่องปรับอากาศ ความถี่ในการตรวจสอบ - 6 เดือน/ครั้ง ตลอดระยะดำเนินการ ผู้รับผิดชอบ - นางสาวนัยนาฎ อัศวศรีโยธิน โทรศัพท์ 081-554-4747

POSSIBLE
CONSULTANT & CONSTRUCTION CO.,LTD.

ลงชื่อ .....
(นางสาวนัยนาฎ อัศวศรีโยธิน)
เจ้าของโครงการ
กุมภาพันธ์ 2560

ลงชื่อ .....
(ผู้ช่วยศาสตราจารย์ ยุทธนา มหัจฉริยวงศ์)
ผู้ชำนาญการสิ่งแวดล้อมประจำ บริษัท พอสซิเบิล คอนซัลแตนท์ แอนด์ คอนสตรัคชั่น จำกัด
กุมภาพันธ์ 2560

ตารางที่ 1-2 (ต่อ) แบบรายการแสดงผลกระทบต่อสิ่งแวดล้อมที่สำคัญ มาตรการป้องกันและแก้ไขผลกระทบสิ่งแวดล้อม และมาตรการติดตามตรวจสอบผลกระทบสิ่งแวดล้อม
โครงการ ชลสุข อพาร์ทเม้นท์ ตั้งอยู่ตำบลมาบไผ่ อำเภอบ้านบึง จังหวัดชลบุรี ระยะดำเนินการ

องค์ประกอบทางสิ่งแวดล้อมและคุณค่าต่างๆ	ผลกระทบต่อสิ่งแวดล้อมที่สำคัญ	มาตรการป้องกันและแก้ไขผลกระทบสิ่งแวดล้อม	มาตรการติดตามตรวจสอบผลกระทบสิ่งแวดล้อม
2) มลพิษทางอากาศ (ต่อ)	3. ปริมาณก๊าซคาร์บอนไดออกไซด์ จากไอเสียรถยนต์ ในขณะที่โครงการมีการปล่อยก๊าซ CO_2 ออกสู่บรรยากาศ 0.0474 mol/วัน จะเห็นว่าอัตราการดูดซับ CO_2 ของต้นไม้สามารถดูดซับได้มากกว่าอัตรา CO_2 ที่เกิดขึ้น โดยโครงการได้ออกแบบไว้คิดเป็น 62.249 mol/วัน ซึ่งสามารถดูดซับได้ทั้งหมด 4. ความร้อนจากเครื่องปรับอากาศ ความร้อนที่เกิดจากการใช้เครื่องปรับอากาศซึ่งเป็นกิจกรรมหลักที่ชัดเจนว่าจะปล่อยความร้อนออกสู่บรรยากาศภายนอกอาคาร จากการประเมินอากาศภายนอกจะรับอากาศจากการใช้เครื่องปรับอากาศของโครงการเพิ่มขึ้นจากเดิม 28.70°C (อุณหภูมิเฉลี่ยตลอดปี) เป็น 28.72°C ซึ่งเป็นอุณหภูมิสูงขึ้น 0.02°C เท่านั้น ยังคงถือว่าเป็นอุณหภูมิปกติของบรรยากาศของพื้นที่ภาคตะวันออกในช่วงฤดูร้อน ดังนั้น จึงสรุปได้ว่าการเกิดขึ้นของโครงการจะไม่ส่งผลกระทบต่อสภาพของอากาศโดยรอบโครงการอย่างนัยสำคัญ คาดว่าจะเกิดผลกระทบด้านลบในระดับต่ำ (-1)		ค่าใช้จ่ายในการติดตามตรวจสอบ - ไม่มี

POSSIBLE
CONSULTANT & CONSTRUCTION CO.,LTD.

ลงชื่อ .....
(นางสาวนัยนาฎ อัศวศรีโยธิน)
เจ้าของโครงการ
กุมภาพันธ์ 2560

ลงชื่อ .....
(ผู้ช่วยศาสตราจารย์ ยุทธนา มหัจฉริยวงศ์)
ผู้ชำนาญการสิ่งแวดล้อมประจำ บริษัท พอสซิเบิล คอนซัลแตนท์ แอนด์ คอนสตรัคชั่น จำกัด
กุมภาพันธ์ 2560

ตารางที่ 1-2 (ต่อ) แบบรายการแสดงผลกระทบต่อสิ่งแวดล้อมที่สำคัญ มาตรการป้องกันและแก้ไขผลกระทบสิ่งแวดล้อม และมาตรการติดตามตรวจสอบผลกระทบสิ่งแวดล้อม
โครงการ ชลสุข อพาร์ทเม้นท์ ตั้งอยู่ตำบลมาบไผ่ อำเภอบ้านบึง จังหวัดชลบุรี ระยะดำเนินการ

องค์ประกอบทางสิ่งแวดล้อมและคุณค่าต่างๆ	ผลกระทบต่อสิ่งแวดล้อมที่สำคัญ	มาตรการป้องกันและแก้ไขผลกระทบสิ่งแวดล้อม	มาตรการติดตามตรวจสอบผลกระทบสิ่งแวดล้อม
1.5 เสียง โครงการเป็นอาคารอยู่อาศัยรวม ประเภทให้เช่า จำนวน 2 อาคาร ประกอบด้วย อาคาร A สูง 4 ชั้น และอาคาร B สูง 5 ชั้น มีวัตถุประสงค์เพื่อเป็น ที่พักอาศัยและพักผ่อนไม่มีกิจกรรมใดเป็นแหล่งกำเนิดของเสียงดังจนก่อให้เกิดปัญหา	โครงการเป็นอาคารอยู่อาศัยรวม ประเภทให้เช่า จำนวน 2 อาคาร ประกอบด้วยอาคาร A สูง 4 ชั้น มีความสูง 12.40 เมตร และอาคาร B สูง 5 ชั้น มีความสูง 18.45 เมตร ไม่มีกิจกรรมใดเป็นแหล่งกำเนิดของเสียงดังจนก่อให้เกิดปัญหา ดังนั้น จึงคาดว่าจะก่อให้เกิดผลกระทบด้านเสียงดังรบกวนต่อชุมชนใกล้เคียงด้านลบในระดับต่ำ (-1)	1. จำกัดความเร็วรถ ขณะแล่นเข้า-ออกจากพื้นที่โครงการ ให้มีความเร็วไม่เกิน 30 กิโลเมตร/ชั่วโมง 2. ทำป้ายประกาศให้ดับเครื่องยนต์ทันทีเมื่อจอดรถยนต์ 3. ติดตั้งป้ายห้ามเร่งเครื่องยนต์ไว้บริเวณที่จอดรถยนต์และทางวิ่งภายในโครงการให้เห็นอย่างชัดเจน 4. รักษาสภาพธรรมชาติ และดูแลต้นไม้ในโครงการให้ดีอยู่เสมอ เพื่อช่วยเป็นแนวดูดซับเสียงจากภายนอกได้ 5. ตรวจสอบอุปกรณ์เครื่องใช้ไฟฟ้าและเครื่องจักร เช่น ปั๊มน้ำ เครื่องปรับอากาศ เป็นต้น ให้มีประสิทธิภาพดีอยู่เสมอ เพื่อป้องกันเสียงดังจากการทำงานที่ขาดประสิทธิภาพ	1. ตรวจสอบสภาพป้ายจำกัดความเร็วให้อยู่ในสภาพดีอยู่เสมอ สถานที่ตรวจสอบ - ถนนโดยรอบพื้นที่โครงการ ดัชนีที่ใช้ตรวจสอบ - สภาพการใช้งานของป้ายจำกัดความเร็ว ความถี่ในการตรวจสอบ - ทุกวัน ตลอดระยะดำเนินการ ผู้รับผิดชอบ - นางสาวนัยนาฎ อัศวศรีโยธิน โทรศัพท์ 081-554-4747 ค่าใช้จ่ายในการติดตามตรวจสอบ - ไม่มี

POSSIBLE
CONSULTANT & CONSTRUCTION CO.,LTD.

ลงชื่อ .....
(นางสาวนัยนาฎ อัศวศรีโยธิน)
เจ้าของโครงการ
กุมภาพันธ์ 2560

ลงชื่อ .....
(ผู้ช่วยศาสตราจารย์ ยุทธนา มหัจฉริยางค์)
ผู้ชำนาญการสิ่งแวดล้อมประจำ บริษัท พอสซิเบิล คอนซัลแตนท์ แอนด์ คอนสตรักชั่น จำกัด
กุมภาพันธ์ 2560

ตารางที่ 1-2 (ต่อ) แบบรายการแสดงผลกระทบต่อสิ่งแวดล้อมที่สำคัญ มาตรการป้องกันและแก้ไขผลกระทบสิ่งแวดล้อม และมาตรการติดตามตรวจสอบผลกระทบสิ่งแวดล้อม
โครงการ ชลสุข อพาร์ทเม้นท์ ตั้งอยู่ตำบลมาบไผ่ อำเภอบ้านบึง จังหวัดชลบุรี ระยะดำเนินการ

องค์ประกอบทางสิ่งแวดล้อมและคุณค่าต่างๆ	ผลกระทบต่อสิ่งแวดล้อมที่สำคัญ	มาตรการป้องกันและแก้ไขผลกระทบสิ่งแวดล้อม	มาตรการติดตามตรวจสอบผลกระทบสิ่งแวดล้อม
1.6 ทรัพยากรน้ำ	ด้านทรัพยากรน้ำ ในพื้นที่โครงการไม่มีแหล่งน้ำธรรมชาติที่อยู่ใกล้เคียง ในระยะดำเนินการน้ำที่ใช้ในการอุปโภค-บริโภค คือน้ำประปาจากการประปาส่วนภูมิภาคสาขาบ้านบึง โดยจะมีปริมาณการใช้น้ำ 135.98 ลูกบาศก์เมตร/วัน ด้านคุณภาพน้ำ เมื่อเปิดดำเนินการคาดว่าจะมีปริมาณน้ำเสียจากโครงการ เท่ากับ 106.94 ลูกบาศก์เมตร/วัน โครงการจัดให้มีระบบบำบัดน้ำเสียรวมซึ่งเป็นระบบบำบัดน้ำเสียแบบเติมอากาศ ชนิด Conventional activate sludge อาคาร A สูง 4 ชั้น มีปริมาณน้ำเสีย 77.08 ลูกบาศก์เมตร/วัน ออกแบบระบบบำบัดน้ำเสียแบบเติมอากาศ ชนิด Conventional activate sludge รองรับน้ำเสีย 105 ลูกบาศก์เมตร/วัน จำนวน 1 ชุด	1. จัดให้มีระบบบำบัดน้ำเสียรวมเป็นระบบบำบัดน้ำเสียแบบเติมอากาศชนิด Conventional activate sludge เพื่อบำบัดน้ำเสียเบื้องต้นก่อนระบายลงสู่ท่อระบายน้ำสาธารณะ 2. จัดให้มีการสูบกากตะกอนออกจากบ่อทุกๆ 6 เดือน/ครั้ง หรือเมื่อบ่อเกรอะเต็ม 3. จัดให้มีเจ้าหน้าที่ที่มีความรู้ความชำนาญในการดูแลรักษาและควบคุมระบบบำบัดน้ำเสียให้ทำงานได้อย่างมีประสิทธิภาพ 4. ติดตั้งมิเตอร์ไฟฟ้าสำหรับระบบบำบัดน้ำเสียของโครงการโดยเฉพาะ แยกจากระบบไฟฟ้าอื่นๆ เพื่อให้สามารถติดตามตรวจสอบการใช้งานของระบบบำบัดน้ำเสียได้ และให้เกิดความมั่นใจว่าโครงการจะเดินระบบบำบัดน้ำเสียตลอดระยะดำเนินการ 5. จัดให้มีเจ้าหน้าที่ที่มีความรู้คอยควบคุมดูแลระบบบำบัดน้ำเสียและถังดักไขมันของโครงการอย่างสม่ำเสมอ	1. ตรวจสอบคุณภาพน้ำบริเวณบ่อตรวจคุณภาพน้ำทิ้ง ก่อนและหลังออกจากระบบบำบัดน้ำเสีย สถานที่ตรวจสอบ - บ่อตรวจคุณภาพน้ำทิ้ง ดัชนีตรวจสอบคุณภาพน้ำทิ้ง - ความเป็นกรดและด่าง (pH) - บีโอดี (BOD) - สารแขวนลอย (Suspended solids) - ซัลไฟด์ (Sulfide) - สารที่ละลายได้ทั้งหมด (Total dissolved solids) - ตะกอนหนัก (Settleable solids) - น้ำมันและไขมัน (Oil and grease) - ทีเคเอ็น (TKN) ความถี่ในการตรวจสอบ - เดือนละ 1 ครั้ง ตลอดระยะดำเนินการ ผู้รับผิดชอบ - นางสาวนัยนาฎ อัศวศรีโยธิน โทรศัพท์ 081-554-4747 ค่าใช้จ่ายในการติดตามตรวจสอบ - ประมาณ 2,000 บาทต่อครั้ง

POSSIBLE
CONSULTANT & CONSTRUCTION CO.,LTD.

ลงชื่อ .....
(นางสาวนัยนาฎ อัศวศรีโยธิน)
เจ้าของโครงการ
กุมภาพันธ์ 2560

ลงชื่อ .....
(ผู้ช่วยศาสตราจารย์ ยุทธนา มหัจฉริยางค์)
ผู้ชำนาญการสิ่งแวดล้อมประจำ บริษัท พอสซิเบิล คอนซัลแตนท์ แอนด์ คอนสตรักชั่น จำกัด
กุมภาพันธ์ 2560

ตารางที่ 1-2 (ต่อ) แบบรายการแสดงผลกระทบต่อสิ่งแวดล้อมที่สำคัญ มาตรการป้องกันและแก้ไขผลกระทบสิ่งแวดล้อม และมาตรการติดตามตรวจสอบผลกระทบสิ่งแวดล้อม
โครงการ ชลสุข อพาร์ทเม้นท์ ตั้งอยู่ตำบลมาบไผ่ อำเภอบ้านบึง จังหวัดชลบุรี ระยะดำเนินการ

องค์ประกอบทางสิ่งแวดล้อมและคุณค่าต่างๆ	ผลกระทบต่อสิ่งแวดล้อมที่สำคัญ	มาตรการป้องกันและแก้ไขผลกระทบสิ่งแวดล้อม	มาตรการติดตามตรวจสอบผลกระทบสิ่งแวดล้อม
1.6 ทรัพยากรน้ำ (ต่อ)	อาคาร B สูง 5 ชั้น มีปริมาณน้ำเสีย 29.56 ลูกบาศก์เมตร/วัน ออกแบบระบบบำบัดน้ำเสียแบบเติมอากาศ ชนิด Conventional activate sludge รองรับน้ำเสีย 40 ลูกบาศก์เมตร/วัน จำนวน 1 ชุด โดยจะบำบัดน้ำเสียจนได้คุณภาพมาตรฐานน้ำทิ้ง (ค่า BOD ไม่เกิน 20 มิลลิกรัมต่อลิตร) โดยจะบำบัดน้ำเสียจนได้คุณภาพมาตรฐานน้ำทิ้งก่อนระบายน้ำลงสู่ท่อระบายน้ำสาธารณะด้านหน้าโครงการ ต่อไป ดังนั้น การดำเนินโครงการในระยะดำเนินการคาดว่าจะก่อให้เกิดผลกระทบต่อทรัพยากรน้ำด้านลบในระดับต่ำ (-1)	1. จัดให้มีระบบบำบัดน้ำเสียรวมเป็นระบบบำบัดน้ำเสียแบบเติมอากาศชนิด Conventional activate sludge เพื่อบำบัดน้ำเสียเบื้องต้นก่อนระบายลงสู่ท่อระบายน้ำสาธารณะ 2. จัดให้มีการสูบกากตะกอนออกจากบ่อทุกๆ 6 เดือน/ครั้ง หรือเมื่อบ่อเกรอะเต็ม 3. จัดให้มีเจ้าหน้าที่ที่มีความรู้ความชำนาญในการดูแลรักษาและควบคุมระบบบำบัดน้ำเสียให้ทำงานได้อย่างมีประสิทธิภาพ 4. ติดตั้งมิเตอร์ไฟฟ้าสำหรับระบบบำบัดน้ำเสียของโครงการโดยเฉพาะ แยกจากระบบไฟฟ้าอื่นๆ เพื่อให้สามารถติดตามตรวจสอบการใช้งานของระบบบำบัดน้ำเสียได้ และให้เกิดความมั่นใจว่าโครงการจะเดินระบบบำบัดน้ำเสียตลอดระยะดำเนินการ 5. จัดให้มีเจ้าหน้าที่ที่มีความรู้คอยควบคุมดูแลระบบบำบัดน้ำเสียและถังดักไขมันของโครงการอย่างสม่ำเสมอ	1. ตรวจสอบคุณภาพน้ำบริเวณบ่อตรวจคุณภาพน้ำทิ้ง ก่อนและหลังออกจากระบบบำบัดน้ำเสีย สถานที่ตรวจสอบ - บ่อตรวจคุณภาพน้ำทิ้ง ดัชนีตรวจสอบคุณภาพน้ำทิ้ง - ความเป็นกรดและด่าง (pH) - บีโอดี (BOD) - สารแขวนลอย (Suspended solids) - ซัลไฟด์ (Sulfide) - สารที่ละลายได้ทั้งหมด (Total dissolved solids) - ตะกอนหนัก (Settleable solids) - น้ำมันและไขมัน (Oil and grease) - ทีเคเอ็น (TKN) ความถี่ในการตรวจสอบ - เดือนละ 1 ครั้ง ตลอดระยะดำเนินการ ผู้รับผิดชอบ - นางสาวนัยนาฎ อัศวศรีโยธิน โทรศัพท์ 081-554-4747 ค่าใช้จ่ายในการติดตามตรวจสอบ ประมาณ 2,000 บาทต่อครั้ง

POSSIBLE CONSULTANT & CONSTRUCTION CO.,LTD.

ลงชื่อ .....
(นางสาวนัยนาฎ อัศวศรีโยธิน)
เจ้าของโครงการ
กุมภาพันธ์ 2560

ลงชื่อ .....
(ผู้ช่วยศาสตราจารย์ ยุทธนา มหัจฉริยวงศ์)
ผู้จำนาญการสิ่งแวดล้อมประจำ บริษัท พอสซิเบิล คอนซัลแตนท์ แอนด์ คอนสตรัคชั่น จำกัด
กุมภาพันธ์ 2560

ตารางที่ 1-2 (ต่อ) แบบรายการแสดงผลกระทบต่อสิ่งแวดล้อมที่สำคัญ มาตรการป้องกันและแก้ไขผลกระทบสิ่งแวดล้อม และมาตรการติดตามตรวจสอบผลกระทบสิ่งแวดล้อม
โครงการ ชลสุข อพาร์ทเม้นท์ ตั้งอยู่ตำบลมาบไผ่ อำเภอบ้านบึง จังหวัดชลบุรี ระยะดำเนินการ

องค์ประกอบทางสิ่งแวดล้อมและคุณค่าต่างๆ	ผลกระทบต่อสิ่งแวดล้อมที่สำคัญ	มาตรการป้องกันและแก้ไขผลกระทบสิ่งแวดล้อม	มาตรการติดตามตรวจสอบผลกระทบสิ่งแวดล้อม
2. ทรัพยากรสิ่งแวดล้อมทางชีวภาพ 2.1 ทรัพยากรชีวภาพบนบก สภาพปัจจุบันในพื้นที่โครงการเป็น บ้านพักอาศัย โรงงาน ร้านค้า ร้านอาหาร และที่ดินว่างเปล่ารอการใช้ประโยชน์ โดยระบบนิเวศวิทยาโดยรอบที่ตั้งโครงการ จัดได้เป็นระบบนิเวศวิทยา สังคมเมือง(Urban ecology) จึงไม่พบว่ามีทรัพยากรทางชีวภาพบนบกที่สำคัญทางเศรษฐกิจหรือควรค่าแก่การอนุรักษ์ ไม่มีทรัพยากรทางชีวภาพบนบกประเภทสัตว์หายากหรือพืชพรรณทางธรรมชาติที่สำคัญ	เนื่องจากสภาพปัจจุบันในรอบพื้นที่โครงการเป็น บ้านพักอาศัย โรงงาน ร้านค้า ร้านอาหาร และที่ดินว่างเปล่ารอการใช้ประโยชน์ โดยระบบนิเวศวิทยาโดยรอบที่ตั้งโครงการ จัดได้เป็นระบบนิเวศวิทยา สังคมเมือง (Urban ecology) จึงไม่พบว่ามีทรัพยากรชีวภาพบนบกที่สำคัญทางเศรษฐกิจหรือควรค่าแก่การอนุรักษ์ แต่อย่างใด ดังนั้น กิจกรรมของการพัฒนาโครงการทั้งในระยะก่อสร้างและระยะดำเนินการจะไม่ก่อให้เกิดผลกระทบต่อทรัพยากรชีวภาพบนบกที่มีอยู่ในปัจจุบันไม่ก่อให้เกิดผลกระทบ (0)	-	-
2.2 ทรัพยากรชีวภาพในน้ำ เนื่องจากพื้นที่ตั้งโครงการไม่พบแหล่งชีวภาพในน้ำที่สำคัญแต่อย่างใด	เนื่องจากสภาพปัจจุบันในรอบพื้นที่โครงการเป็น บ้านพักอาศัย โรงงาน ร้านค้า ร้านอาหาร และที่ดินว่างเปล่ารอการใช้ประโยชน์ โดยระบบนิเวศวิทยาโดยรอบที่ตั้งโครงการ จัดได้เป็นระบบนิเวศวิทยา สังคมเมือง (Urban Ecology) จึงไม่พบว่ามีทรัพยากรทางชีวภาพในน้ำที่สำคัญ และไม่มีแหล่งน้ำผิวดินที่อยู่ใกล้บริเวณโครงการ ดังนั้น จึงไม่ก่อให้เกิดผลกระทบ (0)	-	-

POSSIBLE CONSULTANT & CONSTRUCTION CO.,LTD.

ลงชื่อ .....
(นางสาวนัยนาฎ อัศวศรีโยธิน)
เจ้าของโครงการ
กุมภาพันธ์ 2560

ลงชื่อ .....
(ผู้ช่วยศาสตราจารย์ ยุทธนา มหัจฉริยวงศ์)
ผู้จำนาญการสิ่งแวดล้อมประจำ บริษัท พอสซิเบิล คอนซัลแตนท์ แอนด์ คอนสตรัคชั่น จำกัด
กุมภาพันธ์ 2560

ตารางที่ 1-2 (ต่อ) แบบรายการแสดงผลกระทบต่อสิ่งแวดล้อมที่สำคัญ มาตรการป้องกันและแก้ไขผลกระทบสิ่งแวดล้อม และมาตรการติดตามตรวจสอบผลกระทบสิ่งแวดล้อม
โครงการ ชลสุข อพาร์ทเม้นท์ ตั้งอยู่ตำบลมาบไผ่ อำเภอบ้านบึง จังหวัดชลบุรี ระยะดำเนินการ

องค์ประกอบทางสิ่งแวดล้อมและคุณค่าต่างๆ	ผลกระทบต่อสิ่งแวดล้อมที่สำคัญ	มาตรการป้องกันและแก้ไขผลกระทบสิ่งแวดล้อม	มาตรการติดตามตรวจสอบผลกระทบสิ่งแวดล้อม
3. คุณค่าการใช้ประโยชน์ของมนุษย์ 3.1 การใช้น้ำ	โครงการจะรับบริการน้ำประปาจากการประปาส่วนภูมิภาค สาขาบ้านบึง ซึ่งมีขีดความสามารถในการให้บริการน้ำประปาอย่างเพียงพอต่อความต้องการใช้น้ำของโครงการ ทั้งนี้ในระยะดำเนินการจะมีความต้องการใช้น้ำ 135.98 ลูกบาศก์เมตร/วัน) โดยมีการสำรองน้ำภายในโครงการ ปริมาตรรวม 347 ลูกบาศก์เมตร (265+82) ซึ่งสามารถสำรองน้ำใช้เพื่อการดับเพลิงและสำรองน้ำใช้เพื่อการอุปโภคบริโภคได้อย่างเพียงพอไม่น้อยกว่า 1,500 ลิตรต่อห้อง ดังนั้นเมื่อ เปิดดำเนินโครงการแล้วคาดว่าผลกระทบที่จะก่อให้เกิดผลกระทบการใช้น้ำของชุมชนโดยรอบจะเกิดขึ้นด้านลบในระดับต่ำ (-1)	1. อาคาร A จัดให้มีถังเก็บน้ำบนดิน ขนาดความจุ 53 ลูกบาศก์เมตร จำนวน 1 ถัง ถังเก็บน้ำสำเร็จรูปชั้นดาดฟ้า ขนาดความจุ 2 ลูกบาศก์เมตร/ถัง จำนวน 16 ถัง และอาคาร B จัดให้มีถังเก็บน้ำใต้ดินคอนกรีตเสริมเหล็ก ขนาดความจุ 53 ลูกบาศก์เมตร จำนวน 4 ถัง ถังเก็บน้ำสำเร็จรูปชั้นดาดฟ้า ขนาดความจุ 2 ลูกบาศก์เมตร/ถัง จำนวน 25 ถัง เพื่อสำรองน้ำใช้ภายในโครงการ โดยถังน้ำใต้ดินจะใช้วัสดุแบบกันซึม "waterproofing membrane"ทาผิวภายนอกและสำหรับผิวภายในทาด้วย "Liquid epoxy หรือ Acrylic non toxic" ซึ่งเป็นไปตามเกณฑ์มาตรฐานของการประปาส่วนภูมิภาคกำหนดเพื่อป้องกันสารปนเปื้อน	1. ตรวจสอบคุณภาพน้ำใช้ การปนเปื้อนของน้ำจากภายนอกถังของถังเก็บน้ำบนดิน-ใต้ดิน และถังเก็บน้ำชั้นดาดฟ้า โดยการตรวจวิเคราะห์หาเชื้อ *E-Coli* หากพบว่ามีการปนเปื้อนต้องล้างทำความสะอาดทันที สถานที่ตรวจสอบ - ถังเก็บน้ำบนดิน-ใต้ดิน และชั้นดาดฟ้า ดัชนีตรวจสอบการปนเปื้อน - สี (Colour), Pt-Co unit - รส (Taste) - กลิ่น (Odour) - ความขุ่น (Turbidity), NTU - ความเป็นกรดและด่าง (pH) - ความเป็นกรด-ด่าง (pH range) - ปริมาณเหล็กทั้งหมด - ความกระด้างของน้ำ - โคลิฟอร์มแบคทีเรีย (Total Coliform Bacteria) - อีโคไล (*E.coli*) ความถี่ในการตรวจสอบ - ปีละ 1 ครั้ง ตลอดระยะดำเนินการ

POSSIBLE
CONSULTANT & CONSTRUCTION CO.,LTD.

ลงชื่อ .....
(นางสาวนัยนาฎ อัศวศรีโยธิน)
เจ้าของโครงการ
กุมภาพันธ์ 2560

ลงชื่อ .....
(ผู้ช่วยศาสตราจารย์ ยุทธนา มหัจฉริยวงศ์)
ผู้ชำนาญการสิ่งแวดล้อมประจำ บริษัท พอสซิเบิล คอนซัลแตนท์ แอนด์ คอนสตรัคชั่น จำกัด
กุมภาพันธ์ 2560

ตารางที่ 1-2 (ต่อ) แบบรายการแสดงผลกระทบต่อสิ่งแวดล้อมที่สำคัญ มาตรการป้องกันและแก้ไขผลกระทบสิ่งแวดล้อม และมาตรการติดตามตรวจสอบผลกระทบสิ่งแวดล้อม
โครงการ ชลสุข อพาร์ทเม้นท์ ตั้งอยู่ตำบลมาบไผ่ อำเภอบ้านบึง จังหวัดชลบุรี ระยะดำเนินการ

องค์ประกอบทางสิ่งแวดล้อมและคุณค่าต่างๆ	ผลกระทบต่อสิ่งแวดล้อมที่สำคัญ	มาตรการป้องกันและแก้ไขผลกระทบสิ่งแวดล้อม	มาตรการติดตามตรวจสอบผลกระทบสิ่งแวดล้อม
3. คุณค่าการใช้ประโยชน์ของมนุษย์ 3.1 การใช้น้ำ (ต่อ)		2. ตรวจสอบโครงสร้างถังเก็บน้ำชั้นใต้ดิน และชั้นดาดฟ้า ให้มีความมั่นคงแข็งแรงไม่มีรอยรั่วที่จะทำให้มีการปนเปื้อนของน้ำภายนอกเข้าสู่ถังเก็บน้ำได้ 3. กรณีที่อาคารโครงการ มีการใช้สารเคมี เช่น ฉีดกำจัด ปลวก มด แมลงสาบ ต้องดำเนินการอย่างระมัดระวัง โดยเฉพาะบริเวณถังเก็บน้ำเพื่อป้องกันไม่ให้สารเคมีร่วงหล่นลงไปในถังเก็บน้ำประปา โดยจำกัดบริเวณมิให้ดำเนินการ	ผู้รับผิดชอบ - นางสาวนัยนาฎ อัศวศรีโยธิน โทรศัพท์ 081-554-4747 ค่าใช้จ่ายในการติดตามตรวจสอบ - ประมาณ 20,000 บาทต่อปี

POSSIBLE
CONSULTANT & CONSTRUCTION CO.,LTD.

ลงชื่อ .....
(นางสาวนัยนาฎ อัศวศรีโยธิน)
เจ้าของโครงการ
กุมภาพันธ์ 2560

ลงชื่อ .....
(ผู้ช่วยศาสตราจารย์ ยุทธนา มหัจฉริยวงศ์)
ผู้ชำนาญการสิ่งแวดล้อมประจำ บริษัท พอสซิเบิล คอนซัลแตนท์ แอนด์ คอนสตรัคชั่น จำกัด
กุมภาพันธ์ 2560

ตารางที่ 1-2 (ต่อ) แบบรายการแสดงผลกระทบต่อสิ่งแวดล้อมที่สำคัญ มาตรการป้องกันและแก้ไขผลกระทบสิ่งแวดล้อม และมาตรการติดตามตรวจสอบผลกระทบสิ่งแวดล้อม
โครงการ ชลสุข อพาร์ทเม้นท์ ตั้งอยู่ตำบลมาบไผ่ อำเภอบ้านบึง จังหวัดชลบุรี ระยะดำเนินการ

องค์ประกอบทางสิ่งแวดล้อมและคุณค่าต่างๆ	ผลกระทบต่อสิ่งแวดล้อมที่สำคัญ	มาตรการป้องกันและแก้ไขผลกระทบสิ่งแวดล้อม	มาตรการติดตามตรวจสอบผลกระทบสิ่งแวดล้อม
3. คุณค่าการใช้ประโยชน์ของมนุษย์ 3.1 การใช้น้ำ (ต่อ)		4. ถ้ามีการปนเปื้อนของน้ำในถังเก็บน้ำสำรองของโครงการ ให้เจ้าหน้าที่หรือผู้ที่เกี่ยวข้องมาล้างทำความสะอาด โดยต้องแจ้งกำหนดวัน เวลา และช่วงเวลาที่ล้างให้ผู้พักอาศัยทราบล่วงหน้าอย่างน้อย 3 วัน 5. รณรงค์ให้ผู้พักอาศัยและเจ้าหน้าที่ของโครงการมีการใช้น้ำอย่างประหยัด 6. ออกแบบเลือกใช้สุขภัณฑ์ที่ประหยัดน้ำ หรืออุปกรณ์ที่มีประสิทธิภาพสูงทั้งก๊อกประหยัดน้ำ ฝักบัวประหยัดน้ำ ชักโครก ประหยัดน้ำ และหัวฉีดประหยัดน้ำ เป็นต้น 7. ทำการล้างถังเก็บน้ำสำรองอย่างน้อยปีละ 1 ครั้ง โดยทำการล้างทีละ 1 ถัง ตามลำดับจนกว่าจะครบตามจำนวน ถังเก็บน้ำสำรองจะไม่ล้างพร้อมกันทั้งหมด เพื่อป้องกันการขาดแคลนน้ำใช้	2. ตรวจดูรอยรั่วซึมของระบบท่อส่งน้ำ และระบบจ่ายน้ำประปา หากพบให้รีบทำการแก้ไขโดยทันที สถานที่ตรวจสอบ - ระบบท่อจ่ายน้ำ ดัชนีที่ใช้ตรวจสอบ - ความสามารถด้านวิศวกรรมประปา (การรั่วซึมหรือแตก) ความถี่ในการตรวจสอบ ทุกวัน ตลอดระยะดำเนินการ ผู้รับผิดชอบ - นางสาวนัยนาฎ อัศวศรีโยธิน โทรศัพท์ 081-554-4747 ค่าใช้จ่ายในการติดตามตรวจสอบ - ประมาณ 300 บาทต่อวัน

POSSIBLE
CONSULTANT & CONSTRUCTION CO.,LTD.

ลงชื่อ .....
(นางสาวนัยนาฎ อัศวศรีโยธิน)
เจ้าของโครงการ
กุมภาพันธ์ 2560

ลงชื่อ .....
(ผู้ช่วยศาสตราจารย์ ยุทธนา มหัจฉริยวงศ์)
ผู้ชำนาญการสิ่งแวดล้อมประจำ บริษัท พอสซิเบิล คอนซัลแตนท์ แอนด์ คอนสตรัคชั่น จำกัด
กุมภาพันธ์ 2560

ตารางที่ 1-2 (ต่อ) แบบรายการแสดงผลกระทบต่อสิ่งแวดล้อมที่สำคัญ มาตรการป้องกันและแก้ไขผลกระทบสิ่งแวดล้อม และมาตรการติดตามตรวจสอบผลกระทบสิ่งแวดล้อม
โครงการ ชลสุข อพาร์ทเม้นท์ ตั้งอยู่ตำบลมาบไผ่ อำเภอบ้านบึง จังหวัดชลบุรี ระยะดำเนินการ

องค์ประกอบทางสิ่งแวดล้อมและคุณค่าต่างๆ	ผลกระทบต่อสิ่งแวดล้อมที่สำคัญ	มาตรการป้องกันและแก้ไขผลกระทบสิ่งแวดล้อม	มาตรการติดตามตรวจสอบผลกระทบสิ่งแวดล้อม
3.1 การใช้น้ำ (ต่อ)		8. น้ำที่เกิดจากการล้างถังเก็บน้ำสำรองใช้รดพื้นที่สีเขียวภายในพื้นที่โครงการ 9. จัดให้มีช่างซ่อมบำรุงซึ่งทำหน้าที่ตรวจสอบรอยรั่วของอุปกรณ์ที่ใช้อย่างสม่ำเสมอเป็นประจำทุกเดือน หากพบมีการรั่วซึมให้รีบซ่อมแซมทันที 10. จัดให้มีฝาเก็บน้ำถังน้ำสำรอง จำนวน 2 ฝา/ถัง (ขนาด 0.80×0.80 เมตร) เพื่อความสะดวกและปลอดภัยในการเข้าไปทำความสะอาดถังเก็บน้ำสำรอง	3. ล้างทำความสะอาดถังเก็บน้ำสำรอง สถานที่ตรวจสอบ - ถังเก็บน้ำบนดิน-ใต้ดิน และชั้นดาดฟ้า ดัชนีที่ใช้ตรวจสอบ - ล้างทำความสะอาด ความถี่ในการตรวจสอบ - ปีละ 1 ครั้ง ตลอดระยะดำเนินการ ผู้รับผิดชอบ - นางสาวนัยนาฎ อัศวศรีโยธิน โทรศัพท์ 081-554-4747 ค่าใช้จ่ายในการติดตามตรวจสอบ - ประมาณ 5,000 บาทต่อปี

POSSIBLE
CONSULTANT & CONSTRUCTION CO.,LTD.

ลงชื่อ .....
(นางสาวนัยนาฎ อัศวศรีโยธิน)
เจ้าของโครงการ
กุมภาพันธ์ 2560

ลงชื่อ .....
(ผู้ช่วยศาสตราจารย์ ยุทธนา มหัจฉริยวงศ์)
ผู้ชำนาญการสิ่งแวดล้อมประจำ บริษัท พอสซิเบิล คอนซัลแตนท์ แอนด์ คอนสตรัคชั่น จำกัด
กุมภาพันธ์ 2560

ตารางที่ 1-2 (ต่อ) แบบรายการแสดงผลกระทบต่อสิ่งแวดล้อมที่สำคัญ มาตรการป้องกันและแก้ไขผลกระทบสิ่งแวดล้อม และมาตรการติดตามตรวจสอบผลกระทบสิ่งแวดล้อม
โครงการ ชลสุข อพาร์ทเม้นท์ ตั้งอยู่ตำบลมาบไผ่ อำเภอบ้านบึง จังหวัดชลบุรี ระยะดำเนินการ

องค์ประกอบทางสิ่งแวดล้อมและคุณค่าต่างๆ	ผลกระทบต่อสิ่งแวดล้อมที่สำคัญ	มาตรการป้องกันและแก้ไขผลกระทบสิ่งแวดล้อม	มาตรการติดตามตรวจสอบผลกระทบสิ่งแวดล้อม
3.2 การบำบัดน้ำเสีย โครงการตั้งอยู่ในเขตพื้นที่องค์การบริหารส่วนตำบลมาบไผ่ ซึ่งไม่มีระบบบำบัด น้ำเสียรวมในพื้นที่ จึงไม่สามารถให้บริการบำบัดน้ำเสียให้กับโครงการได้ ดังนั้น โครงการจึงจัดให้มีระบบบำบัดน้ำเสียแบบเติมอากาศ (Contact Aeration Activated Sludge) ไว้ภายในโครงการ โดยสามารถบำบัดน้ำเสียได้ตามมาตรฐาน ก่อนปล่อยลงสู่ท่อระบายน้ำสาธารณะด้านหน้าโครงการ	น้ำเสียที่เกิดจากโครงการมาจากห้องน้ำ-ห้องส้วมและกิจกรรมการอื่นๆ ภายในโครงการ ปริมาณน้ำเสียที่เกิดขึ้นคิดเป็นร้อยละ 80 ของปริมาณน้ำใช้ ยกเว้นน้ำใช้จากการล้างห้องพักรวมมูลฝอย ซึ่งน้ำเสียจะเกิดขึ้น 100% ของปริมาณน้ำใช้ ดังนั้น เมื่อเปิดดำเนินการคาดว่าจะมีปริมาณน้ำเสียจากโครงการเท่ากับ 106.94 ลูกบาศก์เมตร/วัน โครงการจัดให้มีระบบบำบัดน้ำเสียแบบเติมอากาศ (Contact Aeration Activated Sludge) รองรับน้ำเสีย ขนาด 105 ลูกบาศก์เมตร/วัน และขนาด 40 ลูกบาศก์เมตร/วัน ซึ่งน้ำทิ้งที่ผ่านการบำบัดแล้วจะมีค่าบีโอดีออกจากระบบ เท่ากับ 20 มิลลิกรัม/ลิตร และสารแขวนลอย เท่ากับ 30 มิลลิกรัม/ลิตร ก่อนที่จะระบายเข้าสู่ท่อระบายน้ำด้านหน้าโครงการ ดังนั้น จึงคาดว่าจะส่งผลกระทบด้านลบในระดับต่ำ (-1)	1. ติดตั้งระบบบำบัดน้ำเสียแบบเติมอากาศ (Contact Aeration Activated Sludge) รองรับน้ำเสีย ขนาด 105 ลูกบาศก์เมตร/วัน และขนาด 40 ลูกบาศก์เมตร/วัน รองรับบีโอดีเข้าระบบ 250 มิลลิกรัม/ลิตร และสารแขวนลอย 300 มิลลิกรัม/ลิตร ซึ่งน้ำทิ้งที่ผ่านการบำบัดแล้วจะมีค่าบีโอดีออกจากระบบ เท่ากับ 20 มิลลิกรัม/ลิตร และสารแขวนลอย เท่ากับ 30 มิลลิกรัม/ลิตร ซึ่งมีค่าเป็นไปตามเกณฑ์มาตรฐาน ก่อนที่จะระบายเข้าสู่ท่อระบายน้ำด้านหน้าโครงการ 2. จัดให้มีการสูบกากตะกอนออกจากส่วนเกรอะทุกๆ 6 เดือน/ครั้ง หรือเมื่อบ่อเกรอะเต็ม 3. จัดให้มีเจ้าหน้าที่ที่มีความรู้ความชำนาญในการดูแลรักษาและควบคุมระบบบำบัดน้ำเสียให้ทำงานได้อย่างมีประสิทธิภาพ 4. ติดตั้งมิเตอร์ไฟฟ้าสำหรับระบบบำบัดน้ำเสียของโครงการโดยเฉพาะ แยกจากระบบไฟฟ้าอื่นๆ เพื่อให้สามารถติดตามตรวจสอบการใช้งานของระบบบำบัดน้ำเสียได้ และให้เกิดความมั่นใจว่าโครงการจะเดินระบบบำบัดน้ำเสียตลอดระยะดำเนินการ	1. ตรวจสอบคุณภาพน้ำบริเวณบ่อตรวจคุณภาพน้ำทิ้งก่อนและหลังออกจากระบบบำบัดน้ำเสีย สถานที่ตรวจสอบ - บริเวณบ่อตรวจคุณภาพน้ำทิ้งและหลังออกจากระบบบำบัดน้ำเสีย ดัชนีตรวจสอบคุณภาพน้ำทิ้ง - ความเป็นกรดและด่าง (pH) - บีโอดี (BOD) - สารแขวนลอย (Suspended solids) - ซัลไฟด์ (Sulfide) - สารที่ละลายได้ทั้งหมด (Total dissolved solids) - ตะกอนหนัก (Settleable solids) - น้ำมันและไขมัน (Oil and grease) - ทีเคเอ็น (TKN) ความถี่ในการตรวจสอบ - เดือนละ 1 ครั้ง ตลอดระยะดำเนินการ ผู้รับผิดชอบ - นางสาวนัยนาฎ อัศวศรีโยธิน โทรศัพท์ 081-554-4747

POSSIBLE CONSULTANT & CONSTRUCTION CO.,LTD.

ลงชื่อ .....
(นางสาวนัยนาฎ อัศวศรีโยธิน)
เจ้าของโครงการ
กุมภาพันธ์ 2560

ลงชื่อ .....
(ผู้ช่วยศาสตราจารย์ ยุทธนา มหัจฉริยวงศ์)
ผู้ชำนาญการสิ่งแวดล้อมประจำ บริษัท พอสซิเบิล คอนซัลแตนท์ แอนด์ คอนสตรัคชั่น จำกัด
กุมภาพันธ์ 2560

ตารางที่ 1-2 (ต่อ) แบบรายการแสดงผลกระทบต่อสิ่งแวดล้อมที่สำคัญ มาตรการป้องกันและแก้ไขผลกระทบสิ่งแวดล้อม และมาตรการติดตามตรวจสอบผลกระทบสิ่งแวดล้อม
โครงการ ชลสุข อพาร์ทเม้นท์ ตั้งอยู่ตำบลมาบไผ่ อำเภอบ้านบึง จังหวัดชลบุรี ระยะดำเนินการ

องค์ประกอบทางสิ่งแวดล้อมและคุณค่าต่างๆ	ผลกระทบต่อสิ่งแวดล้อมที่สำคัญ	มาตรการป้องกันและแก้ไขผลกระทบสิ่งแวดล้อม	มาตรการติดตามตรวจสอบผลกระทบสิ่งแวดล้อม
3.2 การบำบัดน้ำเสีย (ต่อ)		5. จัดเจ้าหน้าที่ตรวจสอบและตักไขมันออกจากถังดักไขมันทุกวัน 6. เจ้าหน้าที่โครงการเข้ารับการอบรม ให้มีความรู้เกี่ยวกับการใช้งานระบบบำบัดน้ำเสียของโครงการอย่างเข้าใจโดยให้เข้ารับการอบรมกับบริษัทตัวแทนจำหน่ายระบบบำบัดฯของโครงการเพื่ออยู่ประจำในการเดินเครื่องและบำรุงรักษาระบบตลอดระยะดำเนินการ 7. ตรวจสอบฝาบ่อ และส่วนที่ต้องเข้าไปดูแลและซ่อมแซมระบบให้อยู่ในสภาพปิดมิดชิดตลอดเวลา 8. ตีเส้นสีแดงความกว้างไม่น้อยกว่า 10 เซนติเมตร บริเวณโดยรอบเขตบ่อบำบัดน้ำเสียรวมให้ชัดเจน และเขียนป้ายถาวรแจ้งว่า "บริเวณนี้เป็นบ่อบำบัดน้ำเสีย" 9. จัดการอบรมเกี่ยวกับระบบบำบัดน้ำเสียทั้งภาคทฤษฎี และภาคปฏิบัติ โดยอบรมการเดินระบบบำบัดน้ำเสีย การควบคุมดูแลระบบบำบัดน้ำเสีย เพื่อให้ผู้ดูแลระบบบำบัดน้ำเสียสามารถเดินระบบและดูแลระบบได้อย่างถูกต้องและน้ำทิ้งได้ผ่านเกณฑ์มาตรฐานน้ำทิ้ง	ค่าใช้จ่ายในการติดตามตรวจสอบ - ประมาณ 20,000 บาทต่อครั้ง 2. ตรวจสอบเศษมูลฝอยในระบบบำบัดน้ำเสียเป็นประจำ สถานที่ตรวจสอบ - บ่อพักและท่อระบายน้ำรอบโครงการและบ่อดักมูลฝอย บริเวณจุดเชื่อมต่อท่อระบายน้ำ ดัชนีที่ใช้ตรวจสอบ - เศษมูลฝอย ความถี่ในการตรวจสอบ - ทุกวัน ตลอดระยะดำเนินการ ผู้รับผิดชอบ - นางสาวนัยนาฎ อัศวศรีโยธิน โทรศัพท์ 081-554-4747 ค่าใช้จ่ายในการติดตามตรวจสอบ - ไม่มี

POSSIBLE CONSULTANT & CONSTRUCTION CO.,LTD.

ลงชื่อ .....
(นางสาวนัยนาฎ อัศวศรีโยธิน)
เจ้าของโครงการ
กุมภาพันธ์ 2560

ลงชื่อ .....
(ผู้ช่วยศาสตราจารย์ ยุทธนา มหัจฉริยวงศ์)
ผู้ชำนาญการสิ่งแวดล้อมประจำ บริษัท พอสซิเบิล คอนซัลแตนท์ แอนด์ คอนสตรัคชั่น จำกัด
กุมภาพันธ์ 2560

ตารางที่ 1-2 (ต่อ) แบบรายการแสดงผลกระทบต่อสิ่งแวดล้อมที่สำคัญ มาตรการป้องกันและแก้ไขผลกระทบสิ่งแวดล้อม และมาตรการติดตามตรวจสอบผลกระทบสิ่งแวดล้อม
โครงการ ชลสุข อพาร์ทเม้นท์ ตั้งอยู่ตำบลมาบไผ่ อำเภอบ้านบึง จังหวัดชลบุรี ระยะดำเนินการ

องค์ประกอบทางสิ่งแวดล้อมและคุณค่าต่างๆ	ผลกระทบต่อสิ่งแวดล้อมที่สำคัญ	มาตรการป้องกันและแก้ไขผลกระทบสิ่งแวดล้อม	มาตรการติดตามตรวจสอบผลกระทบสิ่งแวดล้อม
3.2 การบำบัดน้ำเสีย (ต่อ)		10. มีการดูแลบำรุงรักษาระบบบำบัดน้ำเสีย โดยการตรวจเช็คอุปกรณ์ในระบบบำบัดน้ำเสียรายเดือนเพื่อตรวจสภาพการทำงานของอุปกรณ์ในระบบบำบัดน้ำเสียว่าสามารถทำงานได้ตามปกติหรือมี สิ่งผิดปกติเกิดขึ้นหรือไม่ เพื่อให้ผู้ดูแลระบบจะได้สามารถป้องกันอุปกรณ์เสียหายหรือซ่อมบำรุงตามระยะเวลาที่เหมาะสมเพื่อให้อุปกรณ์ใช้งาน ได้ยาวนานและเพื่อให้ระบบทำงานได้อย่างมีประสิทธิภาพตลอดเวลา	

POSSIBLE
CONSULTANT & CONSTRUCTION CO.,LTD.

ลงชื่อ .....
(นางสาวนัยนาฎ อัศวศรีโยธิน)
เจ้าของโครงการ
กุมภาพันธ์ 2560

ลงชื่อ .....
(ผู้ช่วยศาสตราจารย์ ยุทธนา มหัจฉริยวงศ์)
ผู้ชำนาญการสิ่งแวดล้อมประจำ บริษัท พอสซิเบิล คอนซัลแตนท์ แอนด์ คอนสตรัคชั่น จำกัด
กุมภาพันธ์ 2560

ตารางที่ 1-2 (ต่อ) แบบรายการแสดงผลกระทบต่อสิ่งแวดล้อมที่สำคัญ มาตรการป้องกันและแก้ไขผลกระทบสิ่งแวดล้อม และมาตรการติดตามตรวจสอบผลกระทบสิ่งแวดล้อม
โครงการ ชลสุข อพาร์ทเม้นท์ ตั้งอยู่ตำบลมาบไผ่ อำเภอบ้านบึง จังหวัดชลบุรี ระยะดำเนินการ

องค์ประกอบทางสิ่งแวดล้อมและคุณค่าต่างๆ	ผลกระทบต่อสิ่งแวดล้อมที่สำคัญ	มาตรการป้องกันและแก้ไขผลกระทบสิ่งแวดล้อม	มาตรการติดตามตรวจสอบผลกระทบสิ่งแวดล้อม
3.3 การระบายน้ำและการป้องกันน้ำท่วม ระบบระบายน้ำของโครงการมีหน้าที่รวบรวมน้ำฝนที่ตกภายในพื้นที่และระบายน้ำฝนดังกล่าวออกจากพื้นที่โดยระบายเข้าสู่ระบบระบายน้ำสาธารณะที่อยู่ด้านหน้าของพื้นที่โครงการ โดยใช้ท่อคอนกรีตเสริมเหล็ก (RCP) รองรับปริมาณน้ำฝนจากอาคารและบริเวณอาคาร และใช้รางระบายน้ำรองรับปริมาณน้ำฝนจากบริเวณอาคารก่อนจะปล่อยออกสู่ระบบระบายน้ำสาธารณะด้านหน้าโครงการบริเวณถนนสาธารณะขององค์การบริหารส่วนตำบลมาบไผ่	จากการประเมินอัตราการระบายน้ำของพื้นที่โครงการพบว่า ก่อนพัฒนาโครงการมีอัตราการไหลของน้ำฝนสูงสุด 2.7616 ลูกบาศก์เมตร/นาที ที่ความเข้มฝน 153.25 มิลลิเมตร/ชั่วโมง โดยเลือกวิธีการหน่วงน้ำด้วยท่อระบายน้ำและบ่อพักน้ำ มีปริมาตร 46.57 ลูกบาศก์เมตร และปริมาตร 25 ลูกบาศก์เมตร รวมความสามารถหน่วงน้ำ 71.57 ลูกบาศก์เมตร ดังนั้น คาดว่าก่อให้เกิดผลกระทบระดับ (-1)	1. จัดให้มีบ่อหน่วงน้ำขนาดความจุรวม 25 ลูกบาศก์เมตร เพื่อเก็บกักน้ำฝนส่วนเกินและจัดให้มีเครื่องสูบน้ำเพื่อสูบน้ำจากบ่อหน่วงไปสู่ท่อระบายน้ำสาธารณะริมถนนสาธารณะด้านหน้าโครงการ 2. ล้างทำความสะอาดท่อระบายน้ำโดยรอบอาคาร 2 ครั้ง/ปี (ก่อน-หลังฤดูฝน) 3. จัดให้มีตะแกรงดักมูลฝอยก่อนที่จะระบายน้ำลงสู่ท่อระบายน้ำสาธารณะ	1. ตรวจสอบการอุดตันและตื้นเขิน บ่อหน่วงน้ำ ท่อระบายน้ำรอบโครงการและบ่อดักมูลฝอยบริเวณจุดที่เชื่อมท่อของโครงการกับท่อระบายน้ำของถนนสาธารณะช่วงก่อน และหลังฤดูฝน สถานที่ตรวจสอบ - บ่อหน่วงน้ำและท่อระบายน้ำรอบโครงการ ดัชนีที่ใช้ตรวจสอบ - การอุดตันหรือตื้นเขิน ความถี่ในการตรวจสอบ - 6 เดือน/ครั้ง ตลอดระยะดำเนินการ ผู้รับผิดชอบ - นางสาวนัยนาฎ อัศวศรีโยธิน โทรศัพท์ 081-554-4747 ค่าใช้จ่ายในการติดตามตรวจสอบ - ไม่มี

POSSIBLE
CONSULTANT & CONSTRUCTION CO.,LTD.

ลงชื่อ .....
(นางสาวนัยนาฎ อัศวศรีโยธิน)
เจ้าของโครงการ
กุมภาพันธ์ 2560

ลงชื่อ .....
(ผู้ช่วยศาสตราจารย์ ยุทธนา มหัจฉริยวงศ์)
ผู้ชำนาญการสิ่งแวดล้อมประจำ บริษัท พอสซิเบิล คอนซัลแตนท์ แอนด์ คอนสตรัคชั่น จำกัด
กุมภาพันธ์ 2560

ตารางที่ 1-2 (ต่อ) แบบรายการแสดงผลกระทบต่อสิ่งแวดล้อมที่สำคัญ มาตรการป้องกันและแก้ไขผลกระทบสิ่งแวดล้อม และมาตรการติดตามตรวจสอบผลกระทบสิ่งแวดล้อม
โครงการ ชลสุข อพาร์ทเม้นท์ ตั้งอยู่ตำบลมาบไผ่ อำเภอบ้านบึง จังหวัดชลบุรี ระยะดำเนินการ

องค์ประกอบทางสิ่งแวดล้อมและคุณค่าต่างๆ	ผลกระทบต่อสิ่งแวดล้อมที่สำคัญ	มาตรการป้องกันและแก้ไขผลกระทบสิ่งแวดล้อม	มาตรการติดตามตรวจสอบผลกระทบสิ่งแวดล้อม
3.3 การระบายน้ำและการป้องกันน้ำท่วม (ต่อ)		4. ตรวจสอบดูแลบ่อพักของระบบระบายน้ำเป็นประจำทุกเดือนเพื่อป้องกันมิให้มีการสะสมของตะกอนดินในบ่อพักที่เป็นสาเหตุให้เกิดการอุดตัน ซึ่งเป็นอุปสรรคในการระบายน้ำ 5. ถ้าท่อระบายน้ำอุดตัน ให้ฉีดล้างทำความสะอาดและขุดลอกตะกอนออกทันที 6. หากพบว่าท่อระบายน้ำแตกหรือหักต้องดำเนินการซ่อมแซม/เปลี่ยนท่อใหม่ทันที 7. มีการเฝ้าระวัง และการติดตามข่าวสารเหตุการณ์น้ำท่วมหากมีแนวโน้มที่ทำให้มีระดับน้ำท่วมสูง โครงการจะแจ้งผู้อยู่อาศัยภายในโครงการทราบและประชุมทีมพนักงานเพื่อหาแนวทางป้องกันร่วมกันต่อไป	2. ตรวจสอบการแตกรั่วหรือชำรุดของท่อระบายน้ำของโครงการ หากพบว่าชำรุดต้องรีบแก้ไขหรือเปลี่ยนใหม่โดยเร็ว สถานที่ตรวจสอบ - ท่อระบายน้ำของโครงการ ดัชนีที่ใช้ตรวจสอบ - การอุดตันหรือตื้นเขิน - การแตกรั่วหรือชำรุด ความถี่ในการตรวจสอบ - 6 เดือน/ครั้ง ตลอดระยะดำเนินการ ผู้รับผิดชอบ - นางสาวนัยนาฎ อัศวศรีโยธิน โทรศัพท์ 081-554-4747 ค่าใช้จ่ายในการติดตามตรวจสอบ - ประมาณ 1,000 บาทต่อครั้ง

POSSIBLE
CONSULTANT & CONSTRUCTION CO.,LTD.

ลงชื่อ .....
(นางสาวนัยนาฎ อัศวศรีโยธิน)
เจ้าของโครงการ
กุมภาพันธ์ 2560

ลงชื่อ .....
(ผู้ช่วยศาสตราจารย์ ยุทธนา มหัจฉริยวงศ์)
ผู้ชำนาญการสิ่งแวดล้อมประจำ บริษัท พอสซิเบิล คอนซัลแตนท์ แอนด์ คอนสตรัคชั่น จำกัด
กุมภาพันธ์ 2560

ตารางที่ 1-2 (ต่อ) แบบรายการแสดงผลกระทบต่อสิ่งแวดล้อมที่สำคัญ มาตรการป้องกันและแก้ไขผลกระทบสิ่งแวดล้อม และมาตรการติดตามตรวจสอบผลกระทบสิ่งแวดล้อม
โครงการ ชลสุข อพาร์ทเม้นท์ ตั้งอยู่ตำบลมาบไผ่ อำเภอบ้านบึง จังหวัดชลบุรี ระยะดำเนินการ

องค์ประกอบทางสิ่งแวดล้อมและคุณค่าต่างๆ	ผลกระทบต่อสิ่งแวดล้อมที่สำคัญ	มาตรการป้องกันและแก้ไขผลกระทบสิ่งแวดล้อม	มาตรการติดตามตรวจสอบผลกระทบสิ่งแวดล้อม
3.4 การจัดการมูลฝอย การจัดการมูลฝอยโดยทั่วไปในเขตพื้นที่โครงการ และพื้นที่ใกล้เคียงอยู่ในเขตรับผิดชอบขององค์การบริหารส่วนตำบลมาบไผ่	ปริมาณมูลฝอยที่เกิดขึ้นภายในโครงการประมาณ 2.02 ลูกบาศก์เมตร/วัน ในส่วนของการจัดการมูลฝอยทั่วไป โครงการได้ติดต่อขอหนังสือยืนยันการให้บริการจัดเก็บมูลฝอยทั่วไป ซึ่งองค์การบริหารส่วนตำบลมาบไผ่ได้อนุญาตให้บริษัทเอกชนเป็นผู้เข้ามาเก็บขนมูลฝอยไปกำจัด เป็นประจำอาทิตย์ละ 2 วัน ดังนั้นจึงคาดว่าจะก่อให้เกิดผลกระทบด้านลบในระดับต่ำ (-1)	1. โครงการได้จัดให้มีห้องพักมูลฝอยประจำชั้นโดยจัดให้มีมูลฝอยย่อยสลายได้ (ถังสีเขียว) ขนาดความจุ 200 ลิตร จำนวน 1 ถัง มูลฝอยกลับมาใช้ใหม่ (ถังสีเหลือง) ขนาดความจุ 200 ลิตร จำนวน 1 ถัง มูลฝอยทั่วไป (ถังสีน้ำเงิน) ขนาดความจุ 200 ลิตร จำนวน 1 ถัง และถังสำหรับรองรับมูลฝอยอันตราย (ถังสีส้ม) ขนาดความจุ 200 ลิตร จำนวน 1 ถัง วางไว้ภายในห้องพักมูลฝอยประจำชั้นทุกชั้น 2. จัดให้มีพนักงานเข้ามารวบรวมมูลฝอยและเก็บขนใส่ถุงดำโดยองค์การบริหารส่วนตำบลมาบไผ่ได้อนุญาตให้เอกชนเป็นผู้เข้ามาเก็บขนมูลฝอยไปกำจัด เป็นประจำอาทิตย์ละ 2 วัน จะเข้ามาดำเนินการเก็บขนมูลฝอยย่อยสลายได้ มูลฝอยกลับมาใช้ใหม่ (ถังสีเหลือง) มูลฝอยทั่วไป จากห้องพักรวมมูลฝอยของโครงการไปกำจัด สำหรับมูลฝอยอันตรายใส่ถุงสีส้ม แล้วรัดปากถุงให้แน่น นำไปไว้ภายในห้องพักรวมมูลฝอยของโครงการ เพื่อรอการเก็บขนจากบริษัทเอกชนมารับไปกำจัดต่อไป	1. ตรวจสอบถังมูลฝอยและห้องพักมูลฝอยให้มีสภาพดีอยู่เสมอ ไม่ให้ผุกร่อนหรือชำรุด หากชำรุดต้องรีบดำเนินการแก้ไขทันที สถานที่ตรวจสอบ - บริเวณที่ตั้งถังมูลฝอย ห้องพักมูลฝอยประจำชั้นและห้องพักรวมมูลฝอย ดัชนีที่ใช้ตรวจสอบ - สภาพทั่วไป (การชำรุด) ความถี่ในการตรวจสอบ - ทุกวัน ตลอดระยะดำเนินการ ผู้รับผิดชอบ - นางสาวนัยนาฎ อัศวศรีโยธิน โทรศัพท์ 081-554-4747 ค่าใช้จ่ายในการติดตามตรวจสอบ - ไม่มี

POSSIBLE
CONSULTANT & CONSTRUCTION CO.,LTD.

ลงชื่อ .....
(นางสาวนัยนาฎ อัศวศรีโยธิน)
เจ้าของโครงการ
กุมภาพันธ์ 2560

ลงชื่อ .....
(ผู้ช่วยศาสตราจารย์ ยุทธนา มหัจฉริยวงศ์)
ผู้ชำนาญการสิ่งแวดล้อมประจำ บริษัท พอสซิเบิล คอนซัลแตนท์ แอนด์ คอนสตรัคชั่น จำกัด
กุมภาพันธ์ 2560

ตารางที่ 1-2 (ต่อ) แบบรายการแสดงผลกระทบต่อสิ่งแวดล้อมที่สำคัญ มาตรการป้องกันและแก้ไขผลกระทบสิ่งแวดล้อม และมาตรการติดตามตรวจสอบผลกระทบสิ่งแวดล้อม
โครงการ ชลสุข อพาร์ทเม้นท์ ตั้งอยู่ตำบลมาบไผ่ อำเภอบ้านบึง จังหวัดชลบุรี ระยะดำเนินการ

องค์ประกอบทางสิ่งแวดล้อมและคุณค่าต่างๆ	ผลกระทบต่อสิ่งแวดล้อมที่สำคัญ	มาตรการป้องกันและแก้ไขผลกระทบสิ่งแวดล้อม	มาตรการติดตามตรวจสอบผลกระทบสิ่งแวดล้อม
3.4 การจัดการมูลฝอย (ต่อ)		3. จัดให้มีห้องพักรวมมูลฝอย จำนวน 1 แห่ง ตั้งอยู่ภายนอกอาคารบริเวณด้านทิศตะวันออกเฉียงเหนือของโครงการ แบ่งออกเป็น 4 ส่วน ประกอบด้วย ห้องพักมูลฝอยย่อยสลายได้ ห้องพักมูลฝอยกลับมาใช้ใหม่ ห้องพักมูลฝอยทั่วไป และห้องพักมูลฝอยอันตรายอย่างชัดเจน มีประตูปิด-เปิดอย่างมิดชิด 4. โครงการจัดให้มีพนักงานล้างทำความสะอาดทุกครั้งที่ทำการเก็บขนในส่วนของน้ำเสียที่เกิดจากการล้างทำความสะอาดห้องพักรวมมูลฝอยจะเข้าสู่บ่อเกรอะเพื่อบำบัดเบื้องต้นก่อนเข้าสู่ระบบบำบัดน้ำเสียรวมของโครงการ 5. ให้พนักงานเก็บรวบรวมมูลฝอยจากห้องพักมูลฝอยของทุกชั้นหลังเวลา 11.00 น. ซึ่งเป็นเวลาที่ผู้พักอาศัยส่วนใหญ่ออกไปทำงานแล้ว ก่อนรวบรวมมูลฝอยจากห้องพักมูลฝอยประจำชั้นไปยังห้องพักรวมมูลฝอยต้องรัดปากถุงให้แน่น เพื่อป้องกันมูลฝอยกระจัดกระจายและสะดวกต่อการขนย้าย	2. ตรวจสอบปริมาณมูลฝอยตกค้างภายในโครงการ บริเวณห้องพักรวมมูลฝอยและภาชนะรองรับมูลฝอยภายในโครงการ หากพบว่ามีมูลฝอยตกค้างให้รีบดำเนินการทันที สถานที่ตรวจสอบ - บริเวณห้องพักรวมมูลฝอย และภาชนะรองรับมูลฝอย ดัชนีที่ใช้ตรวจสอบ - ความสามารถในการรองรับมูลฝอย ปริมาณมูลฝอยติดค้าง ความถี่ในการตรวจสอบ - ทุกวัน ตลอดระยะดำเนินการ ผู้รับผิดชอบ - นางสาวนัยนาฎ อัศวศรีโยธิน โทรศัพท์ 081-554-4747 ค่าใช้จ่ายในการติดตามตรวจสอบ - ไม่มี

POSSIBLE
CONSULTANT & CONSTRUCTION CO.,LTD.

ลงชื่อ .....
(นางสาวนัยนาฎ อัศวศรีโยธิน)
เจ้าของโครงการ
กุมภาพันธ์ 2560

ลงชื่อ .....
(ผู้ช่วยศาสตราจารย์ ยุทธนา มหัจฉริยวงศ์)
ผู้จำนาญการสิ่งแวดล้อมประจำ บริษัท พอสซิเบิล คอนซัลแตนท์ แอนด์ คอนสตรัคชั่น จำกัด
กุมภาพันธ์ 2560

ตารางที่ 1-2 (ต่อ) แบบรายการแสดงผลกระทบต่อสิ่งแวดล้อมที่สำคัญ มาตรการป้องกันและแก้ไขผลกระทบสิ่งแวดล้อม และมาตรการติดตามตรวจสอบผลกระทบสิ่งแวดล้อม
โครงการ ชลสุข อพาร์ทเม้นท์ ตั้งอยู่ตำบลมาบไผ่ อำเภอบ้านบึง จังหวัดชลบุรี ระยะดำเนินการ

องค์ประกอบทางสิ่งแวดล้อมและคุณค่าต่างๆ	ผลกระทบต่อสิ่งแวดล้อมที่สำคัญ	มาตรการป้องกันและแก้ไขผลกระทบสิ่งแวดล้อม	มาตรการติดตามตรวจสอบผลกระทบสิ่งแวดล้อม
3.4 การจัดการมูลฝอย (ต่อ)		6. ตรวจสอบรอยรั่วของถุงบรรจุมูลฝอยทั้งก่อนและหลังการบรรจุมูลฝอย เพื่อไม่ให้มีน้ำชะมูลฝอยทั้งก่อนและหลังบรรจุมูลฝอย รั่วไหลออกมาภายนอก 7. ให้พนักงานติดฉลากบอกประเภทของมูลฝอยนั้นๆก่อนรวมไปไว้ในห้องพักมูลฝอยรวมแต่ละประเภทต่อไป 8. จัดให้มีการทำความสะอาดห้องพักมูลฝอยรวมอย่างสม่ำเสมอเป็นประจำทุกวันเพื่อป้องกันการเพาะตัวของเชื้อโรค 9. จัดให้มีท่อรวบรวมน้ำจากการล้างห้องพักมูลฝอยรวม รวบรวมเข้าสู่ระบบบำบัดน้ำเสียของโครงการ 10. การเก็บมูลฝอยในถุงต้องไม่ให้มีปริมาณหรือน้ำหนักมากเกินไป ซึ่งบรรจุประมาณสามในสี่ของถุง	3. ตรวจสอบให้มีพนักงานทำความสะอาดของห้องพักรวมมูลฝอย สถานที่ตรวจสอบ - บริเวณที่ตั้งถังมูลฝอย ห้องพักมูลฝอยประจำชั้นและห้องพักรวมมูลฝอย ดัชนีที่ใช้ตรวจสอบ - ความสะอาดของห้องพักรวมมูลฝอย ความถี่ในการตรวจสอบ - ทุกวัน ตลอดระยะดำเนินการ ผู้รับผิดชอบ - นางสาวนัยนาฎ อัศวศรีโยธิน โทรศัพท์ 081-554-4747 ค่าใช้จ่ายในการติดตามตรวจสอบ - ประมาณ 300 บาท

POSSIBLE
CONSULTANT & CONSTRUCTION CO.,LTD.

ลงชื่อ .....
(นางสาวนัยนาฎ อัศวศรีโยธิน)
เจ้าของโครงการ
กุมภาพันธ์ 2560

ลงชื่อ .....
(ผู้ช่วยศาสตราจารย์ ยุทธนา มหัจฉริยวงศ์)
ผู้จำนาญการสิ่งแวดล้อมประจำ บริษัท พอสซิเบิล คอนซัลแตนท์ แอนด์ คอนสตรัคชั่น จำกัด
กุมภาพันธ์ 2560

ตารางที่ 1-2 (ต่อ) แบบรายการแสดงผลกระทบต่อสิ่งแวดล้อมที่สำคัญ มาตรการป้องกันและแก้ไขผลกระทบสิ่งแวดล้อม และมาตรการติดตามตรวจสอบผลกระทบสิ่งแวดล้อม
โครงการ ชลสุข อพาร์ทเม้นท์ ตั้งอยู่ตำบลมาบไผ่ อำเภอบ้านบึง จังหวัดชลบุรี ระยะดำเนินการ

องค์ประกอบทางสิ่งแวดล้อมและคุณค่าต่างๆ	ผลกระทบต่อสิ่งแวดล้อมที่สำคัญ	มาตรการป้องกันและแก้ไขผลกระทบสิ่งแวดล้อม	มาตรการติดตามตรวจสอบผลกระทบสิ่งแวดล้อม
3.4 การจัดการมูลฝอย (ต่อ)		11. ให้พนักงานเก็บขนและคัดแยก มูลฝอยจากถังมูลฝอยในแต่ละชั้นทุกวันและทำความสะอาดที่พักมูลฝอยรวมทุกครั้งที่ทำการเก็บขน พร้อมทั้งตรวจตราเฝ้าระวังในห้องพักมูลฝอยทุกวันเมื่อพบว่ามีแหล่งเพาะพันธุ์ยุง แมลงวัน แมลงสาบและหนู ให้ทำลายแหล่งที่อยู่และแหล่งเพาะพันธุ์ทันที เช่น พื้นที่ที่อับชื้น พื้นที่ที่มีการสะสมของวัสดุเหลือใช้ จำพวก เศษผ้า เศษกระดาษ ขวดหรือภาชนะที่มีน้ำขังเป็นประจำทุกเดือน 12. ติดตามประสานงาน องค์การบริหารส่วนตำบลมาบไผ่ให้เข้ามาเก็บขนมูลฝอยจากโครงการอย่างสม่ำเสมอไม่ให้มีการตกค้าง 13. ประสานงานกับรถเก็บขนมูลฝอยโครงการให้เปิดไฟกระพริบฉุกเฉินให้ชัดเจนสว่างรอบด้านตลอดช่วงเวลาการเก็บขน เพื่อป้องกันอุบัติเหตุจากรถยนต์ที่เข้า-ออกโครงการ 14. ประสานกับร้านซื้อของเก่าบริเวณใกล้เคียงให้มารับซื้อมูลฝอยที่สามารถนำกลับมาใช้ได้อีก	

POSSIBLE
CONSULTANT & CONSTRUCTION CO.,LTD.

ลงชื่อ .....
(นางสาวนัยนาฏ อัศวศรีโยธิน)
เจ้าของโครงการ
กุมภาพันธ์ 2560

ลงชื่อ .....
(ผู้ช่วยศาสตราจารย์ ยุทธนา มหัจฉริยวงศ์)
ผู้ชำนาญการสิ่งแวดล้อมประจำ บริษัท พอสซิเบิล คอนซัลแตนท์ แอนด์ คอนสตรัคชั่น จำกัด
กุมภาพันธ์ 2560

ตารางที่ 1-2 (ต่อ) แบบรายการแสดงผลกระทบต่อสิ่งแวดล้อมที่สำคัญ มาตรการป้องกันและแก้ไขผลกระทบสิ่งแวดล้อม และมาตรการติดตามตรวจสอบผลกระทบสิ่งแวดล้อม
โครงการ ชลสุข อพาร์ทเม้นท์ ตั้งอยู่ตำบลมาบไผ่ อำเภอบ้านบึง จังหวัดชลบุรี ระยะดำเนินการ

องค์ประกอบทางสิ่งแวดล้อมและคุณค่าต่างๆ	ผลกระทบต่อสิ่งแวดล้อมที่สำคัญ	มาตรการป้องกันและแก้ไขผลกระทบสิ่งแวดล้อม	มาตรการติดตามตรวจสอบผลกระทบสิ่งแวดล้อม
		15. ส่งเสริมและเผยแพร่/ประชาสัมพันธ์ผ่านทางแผ่นพับใบปลิว ให้ผู้พักอาศัยในโครงการรู้จักและเข้าใจหลักการง่ายๆ ในการลดปริมาณมูลฝอย เช่น หลัก 4Rs นั่นคือ Repair (ซ่อมแซม) Reduce (ลด) Reuse (ใช้ซ้ำ) Recycle (แปรรูปนำกลับมาใช้ใหม่) 16. โครงการต้องใช้ผลิตภัณฑ์ที่มีอายุการใช้งานยาวนาน เพื่อที่โครงการจะสามารถลดปริมาณมูลฝอยจากผลิตภัณฑ์ที่หมดอายุการใช้งาน 17. จัดทำป้ายติดไว้บริเวณหน้าห้องพักมูลฝอยทุกชั้นด้วยข้อความ "เปิดแล้วกรุณาปิดประตูให้มิดชิด" 18. ตรวจสอบไม่ให้มีมูลฝอยตกค้างในโครงการหากมีมูลฝอยตกค้าง ทางโครงการต้องแจ้งให้บริษัทเอกชนเป็นผู้เข้ามา เก็บขนมูลฝอยไปกำจัด เป็นประจำอาทิตย์ละ 2 วัน เข้ามาเก็บขนเพื่อนำไปกำจัดต่อไป 19. ผู้ปฏิบัติหน้าที่เกี่ยวกับการคัดแยกมูลฝอยและเก็บรวบรวมมูลฝอยทั่วไปต้องได้รับการตรวจสุขภาพประจำปีและผ่านการฝึกอบรมให้มีความรู้ด้านสุขอนามัยและความปลอดภัยจากการทำงานตามหลักเกณฑ์	

POSSIBLE
CONSULTANT & CONSTRUCTION CO.,LTD.

ลงชื่อ .....
(นางสาวนัยนาฏ อัศวศรีโยธิน)
เจ้าของโครงการ
กุมภาพันธ์ 2560

ลงชื่อ .....
(ผู้ช่วยศาสตราจารย์ ยุทธนา มหัจฉริยวงศ์)
ผู้ชำนาญการสิ่งแวดล้อมประจำ บริษัท พอสซิเบิล คอนซัลแตนท์ แอนด์ คอนสตรัคชั่น จำกัด
กุมภาพันธ์ 2560

ตารางที่ 1-2 (ต่อ) แบบรายการแสดงผลกระทบต่อสิ่งแวดล้อมที่สำคัญ มาตรการป้องกันและแก้ไขผลกระทบสิ่งแวดล้อม และมาตรการติดตามตรวจสอบผลกระทบสิ่งแวดล้อม
โครงการ ชลสุข อพาร์ทเม้นท์ ตั้งอยู่ตำบลมาบไผ่ อำเภอบ้านบึง จังหวัดชลบุรี ระยะดำเนินการ

องค์ประกอบทางสิ่งแวดล้อมและคุณค่าต่างๆ	ผลกระทบต่อสิ่งแวดล้อมที่สำคัญ	มาตรการป้องกันและแก้ไขผลกระทบสิ่งแวดล้อม	มาตรการติดตามตรวจสอบผลกระทบสิ่งแวดล้อม
		20. ต้องจัดให้มีอุปกรณ์ป้องกันอันตรายส่วนบุคคลที่เหมาะสมสำหรับผู้ปฏิบัติงานคัดแยกและเก็บรวบรวมมูลฝอยทั่วไป	
3.5 การใช้ไฟฟ้า เมื่อเปิดดำเนินการ พื้นที่โครงการอยู่ในความรับผิดชอบการจ่ายกระแสไฟฟ้าของการไฟฟ้าส่วนภูมิภาคอำเภอบ้านบึง	โครงการได้เตรียมหม้อแปลงไฟฟ้า อาคาร A ขนาด 315 kVA 22 kV/400-230 V 50 HZ จำนวน 1 ชุด และอาคาร B ขนาด 630 kVA 22 kV/400-230 V 50 HZ จำนวน 1 ชุด โครงการรับบริการกระแสไฟฟ้าจากการไฟฟ้าส่วนภูมิภาคอำเภอบ้านบึงเข้าสู่โครงการ ไปยังส่วนต่างๆ ภายในโครงการ ตามลำดับจากสายเมนไฟฟ้าแรงสูงที่รับบริการจากการไฟฟ้า คาดว่าการเกิดขึ้นของโครงการจะไม่ก่อให้เกิดผลกระทบต่อการใช้ไฟฟ้าของชุมชนใกล้เคียง ซึ่งปัจจุบันสามารถให้ผู้ขอใช้ไฟฟ้าได้ทั่วถึงทุกครัวเรือน ดังนั้น การเกิดขึ้นของโครงการจะไม่ก่อให้เกิดผลกระทบต่อการใช้ไฟฟ้าของชุมชนใกล้เคียง (0)	1. ตรวจสอบการทำงานของหม้อแปลงไฟฟ้าและอุปกรณ์ให้อยู่ในสภาพดีอยู่เสมอตามคู่มือของผู้ผลิต 2. จัดให้มีเจ้าหน้าที่โครงการเข้ารับการอบรม ให้มีความรู้เกี่ยวกับการใช้หม้อแปลงไฟฟ้าของโครงการอย่างเข้าใจ โดยให้เข้ารับการอบรมกับบริษัทตัวแทนจำหน่ายหม้อแปลงไฟฟ้าของโครงการ เพื่ออยู่ประจำในการดูแลบำรุงรักษาระบบตลอดดำเนินการ 3. ตรวจสอบระบบป้องกันอัคคีภัยในห้องเครื่องไฟฟ้าให้ใช้การได้อยู่เสมอ ตามคำแนะนำของผู้ผลิตหากพบว่ามีการชำรุดหรือใช้การไม่ได้ให้รีบแก้ไขทันที 4. ติดตั้งอุปกรณ์การเดินสายไฟ รวมถึงสายสัญญาณทางไฟฟ้าสื่อสารต่างๆ ให้เรียบร้อยและถูกต้องตามมาตรฐาน	1. ตรวจสอบดูแลอุปกรณ์เครื่องไฟฟ้าสำรอง และสายไฟฟ้าให้อยู่ในสภาพดีอยู่เสมอตามคู่มือของผู้ผลิต สถานที่ตรวจสอบ - โคมไฟส่องสว่าง ส่วนภายในโครงการและส่วนบริการในจุดต่างๆ ดัชนีที่ใช้ตรวจสอบ - สภาพทั่วไปของอุปกรณ์ไฟฟ้าและสายไฟ ความถี่ในการตรวจสอบ - เดือนละ 1 ครั้ง ตลอดระยะดำเนินการ ผู้รับผิดชอบ - นางสาวนัยนาฏ อัศวศรีโยธิน โทรศัพท์ 081-554-4747 ค่าใช้จ่ายในการติดตามตรวจสอบ - ไม่มี

POSSIBLE
CONSULTANT & CONSTRUCTION CO.,LTD.

ลงชื่อ .....
(นางสาวนัยนาฏ อัศวศรีโยธิน)
เจ้าของโครงการ
กุมภาพันธ์ 2560

ลงชื่อ .....
(ผู้ช่วยศาสตราจารย์ ยุทธนา มหัจฉริยวงศ์)
ผู้ชำนาญการสิ่งแวดล้อมประจำ บริษัท พอสซิเบิล คอนซัลแตนท์ แอนด์ คอนสตรัคชั่น จำกัด
กุมภาพันธ์ 2560

ตารางที่ 1-2 (ต่อ) แบบรายการแสดงผลกระทบต่อสิ่งแวดล้อมที่สำคัญ มาตรการป้องกันและแก้ไขผลกระทบสิ่งแวดล้อม และมาตรการติดตามตรวจสอบผลกระทบสิ่งแวดล้อม
โครงการ ชลสุข อพาร์ทเม้นท์ ตั้งอยู่ตำบลมาบไผ่ อำเภอบ้านบึง จังหวัดชลบุรี ระยะดำเนินการ

องค์ประกอบทางสิ่งแวดล้อมและคุณค่าต่างๆ	ผลกระทบต่อสิ่งแวดล้อมที่สำคัญ	มาตรการป้องกันและแก้ไขผลกระทบสิ่งแวดล้อม	มาตรการติดตามตรวจสอบผลกระทบสิ่งแวดล้อม
3.5 การใช้ไฟฟ้า (ต่อ)		5. เลือกใช้ผลิตภัณฑ์ชนิดประหยัดพลังงาน (หลอดคอมแพคฟลูออเรสเซ็นต์ หลอดตะเกียบ หลอดผอมจอมประหยัด หรือ LED) ที่มีอายุการใช้งานยาวนานบริเวณที่พักอาศัย และหลอดไฟที่มีกำลังส่องสว่างสูง แต่ใช้วัตต์ต่ำ สำหรับในพื้นที่ส่วนกลางหรือพื้นที่ที่จำเป็นต้องเปิดไฟไว้ตลอดทั้งวัน 6. เลือกใช้บัลลาสต์ประหยัดไฟ หรือบัลลาสอิเล็กโทรนิค เพื่อช่วยเพิ่มประสิทธิภาพในการประหยัดไฟได้มากยิ่งขึ้น 7. จัดให้มีสวิทช์ไฟแยกออกจากกัน เพื่อให้สามารถเปิด-ปิด ได้เฉพาะจุด เพื่อเป็นการประหยัดพลังงาน 8. เลือกใช้โคมไฟที่มีแผ่นสะท้อนแสง เพื่อช่วยให้แสงสว่างจากหลอดไฟกระจายได้อย่างเต็มประสิทธิภาพ 9. จัดทำโปสเตอร์รณรงค์ประหยัดพลังงานไฟฟ้าแล้วปิดประกาศไว้ตามอาคารในโครงการ	2. กำหนดให้มีพนักงานของโครงการคอยดูแลเฝ้าระวัง โดยในกรณีมีสิ่งผิดปกติกับหม้อแปลงไฟฟ้าให้ประสานกับการไฟฟ้าส่วนภูมิภาคอำเภอบ้านบึงเพื่อเข้ามาแก้ไขในทันที สถานที่ตรวจสอบ - ตำแหน่งติดตั้งหม้อแปลงไฟฟ้า ดัชนีที่ใช้ตรวจสอบ - สภาพการใช้งานของหม้อแปลงไฟฟ้า ความถี่ในการตรวจสอบ - เดือนละ 1 ครั้ง ตลอดระยะดำเนินการ ผู้รับผิดชอบ - นางสาวนัยนาฏ อัศวศรีโยธิน โทรศัพท์ 081-554-4747 ค่าใช้จ่ายในการติดตามตรวจสอบ - ไม่มี

POSSIBLE
CONSULTANT & CONSTRUCTION CO.,LTD.

ลงชื่อ .....
(นางสาวนัยนาฏ อัศวศรีโยธิน)
เจ้าของโครงการ
กุมภาพันธ์ 2560

ลงชื่อ .....
(ผู้ช่วยศาสตราจารย์ ยุทธนา มหัจฉริยวงศ์)
ผู้ชำนาญการสิ่งแวดล้อมประจำ บริษัท พอสซิเบิล คอนซัลแตนท์ แอนด์ คอนสตรัคชั่น จำกัด
กุมภาพันธ์ 2560

ตารางที่ 1-2 (ต่อ) แบบรายการแสดงผลกระทบต่อสิ่งแวดล้อมที่สำคัญ มาตรการป้องกันและแก้ไขผลกระทบสิ่งแวดล้อม และมาตรการติดตามตรวจสอบผลกระทบสิ่งแวดล้อม
โครงการ ชลสุข อพาร์ทเม้นท์ ตั้งอยู่ตำบลมาบไผ่ อำเภอบ้านบึง จังหวัดชลบุรี ระยะดำเนินการ

องค์ประกอบทางสิ่งแวดล้อมและคุณค่าต่างๆ	ผลกระทบต่อสิ่งแวดล้อมที่สำคัญ	มาตรการป้องกันและแก้ไขผลกระทบสิ่งแวดล้อม	มาตรการติดตามตรวจสอบผลกระทบสิ่งแวดล้อม
3.5 การใช้ไฟฟ้า (ต่อ)		ผลกระทบจากหม้อแปลงไฟฟ้า 1. ตรวจสอบการทำงานของหม้อแปลงไฟฟ้า และอุปกรณ์ให้อยู่ในสภาพดีอยู่เสมอตามคู่มือของผู้ผลิต 2. ทำรั้วหรือแผงกั้นเขตความปลอดภัยของหม้อแปลงไฟฟ้า เพื่อเป็นแนวป้องกันอันตรายต่อผู้พักอาศัยและอาคารข้างเคียงในกรณีที่เกิดการรั่วไหลหรือไฟฟ้าลัดวงจร 3. จัดให้มีเจ้าหน้าที่โครงการเข้าการอบรม ให้มีความรู้เกี่ยวกับการใช้งานหม้อแปลงไฟฟ้าของโครงการอย่างเข้าใจ โดยให้เข้ารับการอบรมกับบริษัทตัวแทนจำหน่ายหม้อแปลงไฟฟ้าของโครงการ เพื่ออยู่ประจำในการดูแลและบำรุงรักษาระบบตลอดระยะดำเนินการ	

POSSIBLE
CONSULTANT & CONSTRUCTION CO.,LTD.

ลงชื่อ .....
(นางสาวนัยนาฎ อัศวศรีโยธิน)
เจ้าของโครงการ
กุมภาพันธ์ 2560

ลงชื่อ .....
(ผู้ช่วยศาสตราจารย์ ยุทธนา มหัจฉริยวงศ์)
ผู้ชำนาญการสิ่งแวดล้อมประจำ บริษัท พอสซิเบิล คอนซัลแตนท์ แอนด์ คอนสตรัคชั่น จำกัด
กุมภาพันธ์ 2560

ตารางที่ 1-2 (ต่อ) แบบรายการแสดงผลกระทบต่อสิ่งแวดล้อมที่สำคัญ มาตรการป้องกันและแก้ไขผลกระทบสิ่งแวดล้อม และมาตรการติดตามตรวจสอบผลกระทบสิ่งแวดล้อม
โครงการ ชลสุข อพาร์ทเม้นท์ ตั้งอยู่ตำบลมาบไผ่ อำเภอบ้านบึง จังหวัดชลบุรี ระยะดำเนินการ

องค์ประกอบทางสิ่งแวดล้อมและคุณค่าต่างๆ	ผลกระทบต่อสิ่งแวดล้อมที่สำคัญ	มาตรการป้องกันและแก้ไขผลกระทบสิ่งแวดล้อม	มาตรการติดตามตรวจสอบผลกระทบสิ่งแวดล้อม
3.6 การรักษาความปลอดภัยและการป้องกันอัคคีภัย เพื่อความปลอดภัยแก่ชีวิตและทรัพย์สินของผู้พักอาศัยในโครงการ และเมื่อพิจารณาจากที่ตั้งของโครงการ พบว่าในกรณีเกิดเหตุเพลิงไหม้ สามารถขอความช่วยเหลือได้จากสถานีดับเพลิงขององค์การบริหารส่วนตำบลมาบไผ่ ซึ่งเป็นหน่วยงานที่ใกล้ที่สุดมีความพร้อมทั้งในด้านของเจ้าหน้าที่และอุปกรณ์บรรเทาสาธารณภัยที่มีศักยภาพ	โครงการได้จัดให้มีพนักงานรักษาความปลอดภัยเพื่อคอยตรวจตราดูแล ความปลอดภัยบริเวณรอบๆ พื้นที่โครงการ ตลอด 24 ชั่วโมง โดยแบ่งเป็น 2 ผลัด คือ ผลัดเช้า 06.00-8.00 น. และผลัดเย็น 18.00-06.00 น. ประจำอยู่บริเวณทางเข้า-ออกของโครงการ และคอยตรวจตราพื้นที่โครงการ นอกจากนี้ยังจัดให้มีการติดตั้งกล้องวงจรปิด (CCTV) บริเวณที่จอดรถยนต์ และบริเวณส่วนต่างๆ ภายในอาคารทุกชั้นของโครงการ และติดตั้งระบบ Key card บริเวณประตูทางเข้า-ออก ชั้นที่ 1 ของอาคาร	- จัดให้มีระบบป้องกันภัยและเตือนภัยของโครงการให้เป็นไปตามกฎกระทรวง ฉบับที่ 39 (พ.ศ. 2537) ออกตามความในพระราชบัญญัติควบคุมอาคาร พ.ศ. 2522 ตามกฎกระทรวง ฉบับที่ 47(พ.ศ.2540)ออกตามความในพระราชบัญญัติควบคุมอาคาร พ.ศ. 2522 และกฎกระทรวง ฉบับที่ 55 (พ.ศ.2543) ออกตามความในพระราชบัญญัติควบคุมอาคาร พ.ศ. 2522	1. ตรวจสอบดูแลอุปกรณ์ป้องกันและเตือนภัยให้อยู่ในสภาพดีอยู่เสมอ พร้อมใช้งานเป็นประจำตลอดระยะดำเนินการ หากพบว่ามีความเสียหายหรือใช้การไม่ได้ให้รีบดำเนินการแก้ไขทันที สถานที่ตรวจสอบ - ระบบป้องกันอัคคีภัยแต่ละชั้นของอาคาร ดัชนีที่ใช้ตรวจสอบ - ความพร้อมของระบบป้องกันอัคคีภัย ความถี่ในการตรวจสอบ - ปีละ 1 ครั้ง ตลอดระยะดำเนินการ ผู้รับผิดชอบ - นางสาวนัยนาฎ อัศวศรีโยธิน โทรศัพท์ 081-554-4747 ค่าใช้จ่ายในการติดตามตรวจสอบ - ไม่มี

POSSIBLE
CONSULTANT & CONSTRUCTION CO.,LTD.

ลงชื่อ .....
(นางสาวนัยนาฎ อัศวศรีโยธิน)
เจ้าของโครงการ
กุมภาพันธ์ 2560

ลงชื่อ .....
(ผู้ช่วยศาสตราจารย์ ยุทธนา มหัจฉริยวงศ์)
ผู้ชำนาญการสิ่งแวดล้อมประจำ บริษัท พอสซิเบิล คอนซัลแตนท์ แอนด์ คอนสตรัคชั่น จำกัด
กุมภาพันธ์ 2560

ตารางที่ 1-2 (ต่อ) แบบรายการแสดงผลกระทบต่อสิ่งแวดล้อมที่สำคัญ มาตรการป้องกันและแก้ไขผลกระทบสิ่งแวดล้อม และมาตรการติดตามตรวจสอบผลกระทบสิ่งแวดล้อม
โครงการ ชลสุข อพาร์ทเม้นท์ ตั้งอยู่ตำบลมาบไผ่ อำเภอบ้านบึง จังหวัดชลบุรี ระยะดำเนินการ

องค์ประกอบทางสิ่งแวดล้อมและคุณค่าต่างๆ	ผลกระทบต่อสิ่งแวดล้อมที่สำคัญ	มาตรการป้องกันและแก้ไขผลกระทบสิ่งแวดล้อม	มาตรการติดตามตรวจสอบผลกระทบสิ่งแวดล้อม
3.6 การรักษาความปลอดภัยและการป้องกันอัคคีภัย (ต่อ)	นอกจากนี้ โครงการจัดให้มีระบบแจ้งเหตุเพลิงไหม้ ตามฉบับที่ 39 (พ.ศ. 2539) ออกตามความในพระราชบัญญัติควบคุมอาคาร พ.ศ. 2522 ตามกฎกระทรวง ฉบับที่ 47 (พ.ศ.2540) ออกตามความในพระราชบัญญัติควบคุมอาคาร พ.ศ.2522 และตามกฎกระทรวง ฉบับที่ 55 (พ.ศ. 2543) ออกตามความในพระราชบัญญัติควบคุมอาคาร พ.ศ. 2522 สามารถสรุปรายละเอียดระบบป้องกันอัคคีภัยของโครงการ โดยมีอุปกรณ์แจ้งเหตุและส่งสัญญาณเตือนเพลิงไหม้สามารถสรุปรายละเอียดระบบป้องกันอัคคีภัยของโครงการ ดังนั้น ผลกระทบด้านอัคคีภัยในระยะดำเนินการคาดว่าจะก่อให้เกิดผลกระทบด้านลบในระดับต่ำ (-1)		2. ซ้อมหนีไฟ โดยเชิญหน่วยงานท้องถิ่นมาเป็นวิทยากร สถานที่ตรวจสอบ - พื้นที่โครงการ ดัชนีที่ใช้ตรวจสอบ - การซ้อมอพยพหนีไฟ ความถี่ในการตรวจสอบ - ปีละ 1 ครั้ง ตลอดระยะดำเนินการ ผู้รับผิดชอบ - นางสาวนัยนาฎ อัศวศรีโยธิน โทรศัพท์ 081-554-4747 ค่าใช้จ่ายในการติดตามตรวจสอบ - ประมาณ 3,000 บาทต่อปี

POSSIBLE
CONSULTANT & CONSTRUCTION CO.,LTD.

ลงชื่อ .....
(นางสาวนัยนาฎ อัศวศรีโยธิน)
เจ้าของโครงการ
กุมภาพันธ์ 2560

ลงชื่อ .....
(ผู้ช่วยศาสตราจารย์ ยุทธนา มหัจฉริยวงศ์)
ผู้ชำนาญการสิ่งแวดล้อมประจำ บริษัท พอสซิเบิล คอนซัลแตนท์ แอนด์ คอนสตรัคชั่น จำกัด
กุมภาพันธ์ 2560

ตารางที่ 1-2 (ต่อ) แบบรายการแสดงผลกระทบต่อสิ่งแวดล้อมที่สำคัญ มาตรการป้องกันและแก้ไขผลกระทบสิ่งแวดล้อม และมาตรการติดตามตรวจสอบผลกระทบสิ่งแวดล้อม
โครงการ ชลสุข อพาร์ทเม้นท์ ตั้งอยู่ตำบลมาบไผ่ อำเภอบ้านบึง จังหวัดชลบุรี ระยะดำเนินการ

องค์ประกอบทางสิ่งแวดล้อมและคุณค่าต่างๆ	ผลกระทบต่อสิ่งแวดล้อมที่สำคัญ	มาตรการป้องกันและแก้ไขผลกระทบสิ่งแวดล้อม	มาตรการติดตามตรวจสอบผลกระทบสิ่งแวดล้อม
3.7 การจราจร การจราจรจากรถยนต์ผู้ที่เข้าพักอาศัย จำนวน 31 คัน และรถจักรยานยนต์ 25 คัน โดยพิจารณาจำนวนที่จอดรถยนต์ตามกฎกระทรวง ฉบับที่ 7 (พ.ศ. 2517) ออกตามความในพระราชบัญญัติควบคุมการก่อสร้างอาคาร พุทธศักราช 2479	ระยะดำเนินการจะมีรถยนต์จากผู้พักอาศัย จำนวน 31 คัน และรถจักรยานยนต์ 25 คัน จะทำให้เกิดการกีดขวางการจราจร และทำให้มีค่า LOS (Level of Service) เพิ่มขึ้น ดังนี้ 1. ถนนมาบไผ่-หนองหงษ์ (ถนนด้านหน้าโครงการ) ก่อนมีการดำเนินการมีค่า V/C Ratio เท่ากับ 0.35 อยู่ในเกณฑ์ "A" เมื่อเปิดดำเนินการโครงการจะมีค่า V/C Ratio เท่ากับ 0.37 อยู่ในเกณฑ์ "A" เมื่อเปรียบเทียบค่าสภาพการจราจรจะอยู่ในระดับ "A"ดังเดิม	1. จัดพนักงานรักษาความปลอดภัยคอยจัดระเบียบการจราจรและดูแลให้ความสะดวก โดยจัดให้รถของผู้ที่มาก่อนจอดด้านในก่อนและจอดให้ตรงกับช่องจอดรถ 2. จัดพนักงานรักษาความปลอดภัยคอยอำนวยความสะดวกบริเวณทางเข้า-ออกโครงการเพื่อไม่ให้เกิดผลกระทบต่อผู้สัญจรไปมาบนถนนสาธารณะ 3. ประชาสัมพันธ์ให้ผู้พักอาศัยภายในโครงการห้ามจอดรถยนต์ขวางปากทางเข้า-ออกของโครงการและบริเวณริมถนนซึ่งเป็นการกีดขวางการจราจรของผู้สัญจรไปมาบนถนนดังกล่าว 4. จัดให้มีที่จอดรถยนต์ของโครงการเพียงพอต่อความต้องการตามกฎหมายกำหนดตามที่เสนอในรายงานตลอดไป ห้ามเปลี่ยนแปลงการใช้ประโยชน์	1. ตรวจสอบระบบไฟฟ้าส่องสว่างทางจราจร บริเวณที่จอดรถยนต์ ถนน และบริเวณทางเข้าออกโครงการ สถานที่ตรวจสอบ - บริเวณที่จอดรถยนต์ ถนน และทางเข้า-ออกโครงการ ดัชนีที่ใช้ตรวจสอบ - ระบบส่องสว่างทางจราจร ความถี่ในการตรวจสอบ - เดือนละ 1 ครั้ง ตลอดระยะดำเนินการ ผู้รับผิดชอบ - นางสาวนัยนาฎ อัศวศรีโยธิน โทรศัพท์ 081-554-4747 ค่าใช้จ่ายในการติดตามตรวจสอบ - ไม่มี

POSSIBLE
CONSULTANT & CONSTRUCTION CO.,LTD.

ลงชื่อ .....
(นางสาวนัยนาฎ อัศวศรีโยธิน)
เจ้าของโครงการ
กุมภาพันธ์ 2560

ลงชื่อ .....
(ผู้ช่วยศาสตราจารย์ ยุทธนา มหัจฉริยวงศ์)
ผู้ชำนาญการสิ่งแวดล้อมประจำ บริษัท พอสซิเบิล คอนซัลแตนท์ แอนด์ คอนสตรัคชั่น จำกัด
กุมภาพันธ์ 2560

ตารางที่ 1-2 (ต่อ) แบบรายการแสดงผลกระทบต่อสิ่งแวดล้อมที่สำคัญ มาตรการป้องกันและแก้ไขผลกระทบสิ่งแวดล้อม และมาตรการติดตามตรวจสอบผลกระทบสิ่งแวดล้อม
โครงการ ชลสุข อพาร์ทเม้นท์ ตั้งอยู่ตำบลมาบไผ่ อำเภอบ้านบึง จังหวัดชลบุรี ระยะดำเนินการ

องค์ประกอบทางสิ่งแวดล้อมและคุณค่าต่างๆ	ผลกระทบต่อสิ่งแวดล้อมที่สำคัญ	มาตรการป้องกันและแก้ไขผลกระทบสิ่งแวดล้อม	มาตรการติดตามตรวจสอบผลกระทบสิ่งแวดล้อม
3.7 การจราจร (ต่อ)	2. ถนนมาบไผ่-เกาะไม้แหลม ก่อนมีการดำเนินการมีค่า V/C Ratio เท่ากับ 0.33 อยู่ในเกณฑ์ "A" เมื่อเปิดดำเนินการโครงการจะมีค่า V/C Ratio เท่ากับ 0.35 อยู่ในเกณฑ์ "A" เมื่อเปรียบเทียบค่าสภาพการจราจรจะอยู่ในระดับ "A" ดังเดิม ซึ่งคาดว่าจากพฤติกรรมของผู้พักอาศัยมีการใช้รถโดยสารสาธารณะและรถยนต์ส่วนตัว ทั้งนี้ที่ปรึกษาได้กำหนดมาตรการแก้ไขผลกระทบที่อาจจะเกิดขึ้นในระยะดำเนินการให้โครงการปฏิบัติตามเพื่อให้มีผลกระทบเกิดขึ้นน้อยที่สุด ดังนั้นเมื่อเปิดโครงการ คาดว่าจะเกิดผลกระทบต่อการจราจรในด้านลบระดับต่ำ (-1)		2. ตรวจสอบสัญญาณจราจรให้อยู่ในสภาพที่ดีอยู่เสมอ สถานที่ตรวจสอบ - สัญญาณจราจร ดัชนีที่ใช้ตรวจสอบ - สัญญาณจราจรภายในพื้นที่โครงการ ความถี่ในการตรวจสอบ - เดือนละ 1 ครั้ง ตลอดระยะดำเนินการ ผู้รับผิดชอบ - นางสาวนัยนาฎ อัศวศรีโยธิน โทรศัพท์ 081-554-4747 ค่าใช้จ่ายในการติดตามตรวจสอบ - ไม่มี

POSSIBLE
CONSULTANT & CONSTRUCTION CO.,LTD.

ลงชื่อ .....
(นางสาวนัยนาฎ อัศวศรีโยธิน)
เจ้าของโครงการ
กุมภาพันธ์ 2560

ลงชื่อ .....
(ผู้ช่วยศาสตราจารย์ ยุทธนา มหัจฉริยวงศ์)
ผู้ชำนาญการสิ่งแวดล้อมประจำ บริษัท พอสซิเบิล คอนซัลแตนท์ แอนด์ คอนสตรัคชั่น จำกัด
กุมภาพันธ์ 2560

ตารางที่ 1-2 (ต่อ) แบบรายการแสดงผลกระทบต่อสิ่งแวดล้อมที่สำคัญ มาตรการป้องกันและแก้ไขผลกระทบสิ่งแวดล้อม และมาตรการติดตามตรวจสอบผลกระทบสิ่งแวดล้อม
โครงการ ชลสุข อพาร์ทเม้นท์ ตั้งอยู่ตำบลมาบไผ่ อำเภอบ้านบึง จังหวัดชลบุรี ระยะดำเนินการ

องค์ประกอบทางสิ่งแวดล้อมและคุณค่าต่างๆ	ผลกระทบต่อสิ่งแวดล้อมที่สำคัญ	มาตรการป้องกันและแก้ไขผลกระทบสิ่งแวดล้อม	มาตรการติดตามตรวจสอบผลกระทบสิ่งแวดล้อม
3.7 การจราจร (ต่อ)		มาตรการด้านการป้องกันการจราจรติดขัดบนถนนที่เกี่ยวข้อง 1. จัดให้มีการแนะนำเส้นทางการเดินทางสำหรับผู้พักอาศัยภายในโครงการและประชาสัมพันธ์เส้นทางการเดินทางไปยังสถานที่ต่างๆในเขตพื้นที่ เพื่อลดการใช้รถยนต์ของผู้พักอาศัยในโครงการ 2. รณรงค์ให้ผู้พักอาศัยภายในโครงการใช้บริการรถโดยสารสาธารณะ เพื่อลดการใช้รถยนต์ และลดการติดขัดบนถนนที่เกี่ยวข้องกับโครงการ มาตรการป้องกันด้านการกีดขวางการจราจรและอุบัติเหตุ 1. จัดเจ้าหน้าที่รักษาความปลอดภัยที่ผ่านการอบรมด้านการจราจรคอยอำนวยความสะดวกและระบบการจราจรบริเวณทางเข้า-ออกที่จอดรถของพื้นที่โครงการ โดยเฉพาะในช่วงเร่งด่วนเช้า-เย็น 2. จัดระบบแสงสว่างเพียงพอบริเวณทางเข้า-ออกโครงการเพื่อความปลอดภัยในการ เข้า-ออกของรถยนต์	3. ตรวจสอบสัญญาณจราจรให้อยู่ในสภาพที่ดีอยู่เสมอ สถานที่ตรวจสอบ - สัญญาณจราจร ดัชนีที่ใช้ตรวจสอบ - สัญญาณจราจรภายในพื้นที่โครงการ ความถี่ในการตรวจสอบ - เดือนละ 1 ครั้ง ตลอดระยะดำเนินการ ผู้รับผิดชอบ - นางสาวนัยนาฎ อัศวศรีโยธิน โทรศัพท์ 081-554-4747 ค่าใช้จ่ายในการติดตามตรวจสอบ - ไม่มี

POSSIBLE
CONSULTANT & CONSTRUCTION CO.,LTD.

ลงชื่อ .....
(นางสาวนัยนาฎ อัศวศรีโยธิน)
เจ้าของโครงการ
กุมภาพันธ์ 2560

ลงชื่อ .....
(ผู้ช่วยศาสตราจารย์ ยุทธนา มหัจฉริยวงศ์)
ผู้ชำนาญการสิ่งแวดล้อมประจำ บริษัท พอสซิเบิล คอนซัลแตนท์ แอนด์ คอนสตรัคชั่น จำกัด
กุมภาพันธ์ 2560

ตารางที่ 1-2 (ต่อ) แบบรายการแสดงผลกระทบต่อสิ่งแวดล้อมที่สำคัญ มาตรการป้องกันและแก้ไขผลกระทบสิ่งแวดล้อม และมาตรการติดตามตรวจสอบผลกระทบสิ่งแวดล้อม
โครงการ ชลสุข อพาร์ทเม้นท์ ตั้งอยู่ตำบลมาบไผ่ อำเภอบ้านบึง จังหวัดชลบุรี ระยะดำเนินการ

องค์ประกอบทางสิ่งแวดล้อมและคุณค่าต่างๆ	ผลกระทบต่อสิ่งแวดล้อมที่สำคัญ	มาตรการป้องกันและแก้ไขผลกระทบสิ่งแวดล้อม	มาตรการติดตามตรวจสอบผลกระทบสิ่งแวดล้อม
3.7 การจราจร (ต่อ)		3. บริเวณทางเข้า-ออก โครงการจะต้องไม่มีสิ่งกีดขวางที่บดบังทัศนวิสัยในการมองเห็น ของผู้ขับขี่ เพื่อลดการใช้รถยนต์และลดการติดขัดบนถนนที่เกี่ยวข้องกับโครงการ 4. จัดให้มีเส้นแบ่งช่องจราจรอย่างชัดเจนเพื่อความเป็นระเบียบเรียบร้อยของการจอดรถยนต์ภายในที่จอดรถยนต์ของโครงการ 5. ระบบการจราจรภายในโครงการเป็นระบบหมุนเวียนไม่มีการระบุเจ้าของช่องจอดรถยนต์ โดยผู้พักอาศัยสามารถนำรถยนต์เข้าจอดรถตามจำนวนที่จอดรถยนต์ที่มีอยู่	4. ตรวจสอบจำนวนที่จอดรถให้เป็นไปตามที่ออกแบบไว้ สถานที่ตรวจสอบ - ที่จอดรถยนต์และรถจักรยานยนต์ ดัชนีที่ใช้ตรวจสอบ - จำนวนที่จอดรถ ความถี่ในการตรวจสอบ - เดือนละ 1 ครั้ง ตลอดระยะดำเนินการ ผู้รับผิดชอบ - นางสาวนัยนาฎ อัศวศรีโยธิน โทรศัพท์ 081-554-4747 ค่าใช้จ่ายในการติดตามตรวจสอบ - ไม่มี

POSSIBLE
CONSULTANT & CONSTRUCTION CO.,LTD.

ลงชื่อ .....
(นางสาวนัยนาฎ อัศวศรีโยธิน)
เจ้าของโครงการ
กุมภาพันธ์ 2560

ลงชื่อ .....
(ผู้ช่วยศาสตราจารย์ ยุทธนา มหัจฉริยวงศ์)
ผู้จำนาญการสิ่งแวดล้อมประจำ บริษัท พอสซิเบิล คอนซัลแตนท์ แอนด์ คอนสตรัคชั่น จำกัด
กุมภาพันธ์ 2560

ตารางที่ 1-2 (ต่อ) แบบรายการแสดงผลกระทบต่อสิ่งแวดล้อมที่สำคัญ มาตรการป้องกันและแก้ไขผลกระทบสิ่งแวดล้อม และมาตรการติดตามตรวจสอบผลกระทบสิ่งแวดล้อม
โครงการ ชลสุข อพาร์ทเม้นท์ ตั้งอยู่ตำบลมาบไผ่ อำเภอบ้านบึง จังหวัดชลบุรี ระยะดำเนินการ

องค์ประกอบทางสิ่งแวดล้อมและคุณค่าต่างๆ	ผลกระทบต่อสิ่งแวดล้อมที่สำคัญ	มาตรการป้องกันและแก้ไขผลกระทบสิ่งแวดล้อม	มาตรการติดตามตรวจสอบผลกระทบสิ่งแวดล้อม
3.8 การระบายอากาศ	ในห้องพักอาศัยทุกห้องมีการระบายอากาศด้วยเครื่องปรับอากาศ แบบแยกส่วน (Split Type Air Conditioning) โดยมีอัตราการระบายอากาศไม่น้อยกว่า 2 ลูกบาศก์เมตร/ชั่วโมง/ตารางเมตร ตามกำหนดไว้ ตามกฎกระทรวง ฉบับที่ 39 (พ.ศ.2537) ออกตามความในพระราชบัญญัติควบคุมอาคาร พ.ศ. 2522 ส่วนในห้องนอนของห้องพักแต่ละแบบมีประตูและหน้าต่างระบายอากาศได้อย่างเพียงพอไม่น้อยกว่าร้อยละ 10 ของพื้นที่ห้อง จึงคาดว่าไม่ส่งผลกระทบ (0)	-	-

POSSIBLE
CONSULTANT & CONSTRUCTION CO.,LTD.

ลงชื่อ .....
(นางสาวนัยนาฎ อัศวศรีโยธิน)
เจ้าของโครงการ
กุมภาพันธ์ 2560

ลงชื่อ .....
(ผู้ช่วยศาสตราจารย์ ยุทธนา มหัจฉริยวงศ์)
ผู้จำนาญการสิ่งแวดล้อมประจำ บริษัท พอสซิเบิล คอนซัลแตนท์ แอนด์ คอนสตรัคชั่น จำกัด
กุมภาพันธ์ 2560

ตารางที่ 1-2 (ต่อ) แบบรายการแสดงผลกระทบต่อสิ่งแวดล้อมที่สำคัญ มาตรการป้องกันและแก้ไขผลกระทบสิ่งแวดล้อม และมาตรการติดตามตรวจสอบผลกระทบสิ่งแวดล้อม
โครงการ ชลสุข อพาร์ทเม้นท์ ตั้งอยู่ตำบลมาบไผ่ อำเภอบ้านบึง จังหวัดชลบุรี ระยะดำเนินการ

องค์ประกอบทางสิ่งแวดล้อมและคุณค่าต่างๆ	ผลกระทบต่อสิ่งแวดล้อมที่สำคัญ	มาตรการป้องกันและแก้ไขผลกระทบสิ่งแวดล้อม	มาตรการติดตามตรวจสอบผลกระทบสิ่งแวดล้อม
3.9 การสื่อสาร (สัญญาณวิทยุ และโทรทัศน์) เนื่องจากโครงการมีพื้นที่ตั้งอยู่ในเขตที่ได้รับบริการของบริษัท กสท. โทรคมนาคม จำกัด (มหาชน)	ในการดำเนินโครงการ ประกอบด้วย อาคาร A สูง 4 ชั้น มีความสูง 12.40 เมตร จำนวน 1 อาคาร และอาคาร B สูง 5 ชั้น มีความสูง 18.45 เมตร จำนวน 1 อาคาร ซึ่งตัวอาคารโครงการอาจส่งผลกระทบต่อผู้พักอาศัย โดยรอบจากการลดทอนความเข้มสัญญาณวิทยุและโทรทัศน์ลงส่งผลให้ภาครับของเครื่องวิทยุและโทรทัศน์ได้รับสัญญาณที่มีความเข้มลดลง ดังนั้น ในระยะดำเนินการโครงการจึงไม่ก่อให้เกิดผลกระทบ (0)	1. จัดให้มีมาตรการชดเชยความเสียหายต่อชุมชนอันเนื่องมาจากผลกระทบที่อาจเกิดขึ้นจากอาคารโครงการในระยะดำเนินการ ซึ่งโครงการจะทำหนังสือแจ้งผู้พักอาศัยที่อาคาร/บ้านพักอาศัย ที่เป็นผู้ที่ได้รับผลกระทบจากการลดทอนความเข้มสัญญาณวิทยุ และโทรทัศน์จากอาคารโครงการ โดยในหนังสือดังกล่าวจะระบุชื่อ และหมายเลขโทรศัพท์ของบุคคลที่ได้รับเรื่อง ผู้ที่ได้รับผลกระทบสามารถติดต่อกับโครงการได้โดยตรง อนึ่ง เจ้าของโครงการจะเป็นผู้รับผิดชอบผลกระทบที่เกิดขึ้นจากการลดทอนความเข้มสัญญาณวิทยุ และโทรทัศน์ของอาคารโครงการต่อบ้านพักอาศัยหรืออาคารที่อยู่ข้างเคียง อย่างไรก็ตาม หลักเกณฑ์และเงื่อนไขในการชดเชยค่าเสียหาย ให้เป็นไปตามข้อตกลงระหว่างผู้ที่ได้รับความเสียหายจากเหตุการณ์ดังกล่าวกับเจ้าของโครงการ โดยมีกำหนดระยะเวลาตั้งแต่การก่อสร้างอาคารแล้วเสร็จเป็นเวลา 1 ปี 2. ในกรณีที่ทั้ง 2 ฝ่าย ไม่สามารถตกลงกันได้ให้ใช้ลักษณะไตรภาคี เพื่อเจรจาตกลงร่วมกัน	1. ติดตามตรวจสอบเรื่องร้องเรียนจากผู้อาศัยใกล้เคียงพื้นที่โครงการและเข้าพบผู้พักอาศัยข้างเคียง กรณีพบว่ามีเรื่องร้องเรียนต้องจัดเจ้าหน้าที่เข้าตรวจสอบทันที หากพบว่าเป็นการเสียหายที่เกิดจากโครงการ ทางโครงการจะต้องทำการแก้ไขโดยทันที และหากไม่สามารถตกลงกันได้ให้ใช้ไตรภาคีเข้ามาช่วยไกล่เกลี่ย สถานที่ตรวจสอบ - ผู้พักอาศัยบริเวณข้างเคียงหรือผู้ร้องเรียน ดัชนีที่ใช้ตรวจสอบ - จำนวนเรื่องร้องเรียน ความถี่ในการตรวจสอบ - ทุกวัน ตั้งแต่การก่อสร้างอาคารแล้วเสร็จ ผู้รับผิดชอบ - นางสาวนัยนาฎ อัศวศรีโยธิน โทรศัพท์ 081-554-4747 ค่าใช้จ่ายในการติดตามตรวจสอบ - ไม่มี

POSSIBLE CONSULTANT & CONSTRUCTION CO.,LTD.

ลงชื่อ .....
(นางสาวนัยนาฎ อัศวศรีโยธิน)
เจ้าของโครงการ
กุมภาพันธ์ 2560

ลงชื่อ .....
(ผู้ช่วยศาสตราจารย์ ยุทธนา มหัจฉริยวงศ์)
ผู้ชำนาญการสิ่งแวดล้อมประจำ บริษัท พอสซิเบิล คอนซัลแตนท์ แอนด์ คอนสตรัคชั่น จำกัด
กุมภาพันธ์ 2560

ตารางที่ 1-2 (ต่อ) แบบรายการแสดงผลกระทบต่อสิ่งแวดล้อมที่สำคัญ มาตรการป้องกันและแก้ไขผลกระทบสิ่งแวดล้อม และมาตรการติดตามตรวจสอบผลกระทบสิ่งแวดล้อม
โครงการ ชลสุข อพาร์ทเม้นท์ ตั้งอยู่ตำบลมาบไผ่ อำเภอบ้านบึง จังหวัดชลบุรี ระยะดำเนินการ

องค์ประกอบทางสิ่งแวดล้อมและคุณค่าต่างๆ	ผลกระทบต่อสิ่งแวดล้อมที่สำคัญ	มาตรการป้องกันและแก้ไขผลกระทบสิ่งแวดล้อม	มาตรการติดตามตรวจสอบผลกระทบสิ่งแวดล้อม
3.10 การใช้ประโยชน์ที่ดิน บริเวณรัศมีโดยรอบ 1 กิโลเมตร ของพื้นที่โครงการส่วนใหญ่เป็น บ้านพักอาศัย โรงงานอุตสาหกรรม ร้านค้า ร้านอาหาร และที่ดินว่างเปล่ารอการใช้ประโยชน์	- การใช้ประโยชน์ที่ดินโดยรอบโครงการ จากการศึกษาสภาพการใช้ประโยชน์ที่ดินในปัจจุบันบริเวณโดยรอบพื้นที่โครงการ พบว่า รัศมีโดยรอบ 1 กิโลเมตร ของพื้นที่โครงการส่วนใหญ่เป็น บ้านพักอาศัย โรงงานอุตสาหกรรม ร้านค้า ร้านอาหาร และที่ดินว่างเปล่ารอการใช้ประโยชน์ การดำเนินโครงการมีความสอดคล้องต่อการใช้ประโยชน์ที่ดินโดยรอบ ดังนั้น คาดว่าจะไม่ก่อให้เกิดผลกระทบต่อการใช้ประโยชน์ที่ดินโดยรอบ (0)	โครงการจะออกแบบอาคารให้เป็นไปตามข้อกำหนดดังต่อไปนี้ - กฎกระทรวง ฉบับที่ 7 (พ.ศ. 2517) ออกตามความในพระราชบัญญัติควบคุมการก่อสร้างอาคาร พุทธศักราช 2479 - กฎกระทรวง ฉบับที่ 41 (พ.ศ. 2537) ออกตามความในพระราชบัญญัติควบคุมอาคาร พ.ศ. 2522 - กฎกระทรวง ฉบับที่ 50 (พ.ศ. 2540) ออกตามความในพระราชบัญญัติควบคุมอาคาร พ.ศ. 2522 - กฎกระทรวง ฉบับที่ 55 (พ.ศ. 2543) ออกตามความในพระราชบัญญัติควบคุมอาคาร พ.ศ. 2522 - ข้อกำหนดการใช้ประโยชน์ที่ดินผังเมืองรวมจังหวัดชลบุรี (ร่าง)	-

POSSIBLE CONSULTANT & CONSTRUCTION CO.,LTD.

ลงชื่อ .....
(นางสาวนัยนาฎ อัศวศรีโยธิน)
เจ้าของโครงการ
กุมภาพันธ์ 2560

ลงชื่อ .....
(ผู้ช่วยศาสตราจารย์ ยุทธนา มหัจฉริยวงศ์)
ผู้ชำนาญการสิ่งแวดล้อมประจำ บริษัท พอสซิเบิล คอนซัลแตนท์ แอนด์ คอนสตรัคชั่น จำกัด
กุมภาพันธ์ 2560

ตารางที่ 1-2 (ต่อ) แบบรายการแสดงผลกระทบต่อสิ่งแวดล้อมที่สำคัญ มาตรการป้องกันและแก้ไขผลกระทบสิ่งแวดล้อม และมาตรการติดตามตรวจสอบผลกระทบสิ่งแวดล้อม
โครงการ ชลสุข อพาร์ทเม้นท์ ตั้งอยู่ตำบลมาบไผ่ อำเภอบ้านบึง จังหวัดชลบุรี ระยะดำเนินการ

องค์ประกอบทางสิ่งแวดล้อมและคุณค่าต่างๆ	ผลกระทบต่อสิ่งแวดล้อมที่สำคัญ	มาตรการป้องกันและแก้ไขผลกระทบสิ่งแวดล้อม	มาตรการติดตามตรวจสอบผลกระทบสิ่งแวดล้อม
4. คุณค่าต่อคุณภาพชีวิต 4.1 สภาพเศรษฐกิจและสังคม	1) สภาพโดยทั่วไป ในระยะดำเนินการก่อให้เกิดผลดีต่อสภาพเศรษฐกิจและสังคมโดยรวมกล่าวคือ การดำเนินงานของโครงการเป็นลักษณะอาคารอยู่อาศัยรวม ส่งผลให้เกิดการจ้างงานในตำแหน่งต่างๆ ได้แก่ พนักงานในส่วนของสำนักงานโครงการ พนักงานทำความสะอาด คนสวนและพนักงานรักษาความปลอดภัย ช่างเทคนิค ซึ่งคนในชุมชนสามารถสมัครเข้าเป็นพนักงานดังกล่าวได้ ซึ่งจะช่วยลดปัญหาการว่างงานของท้องถิ่น นอกจากนี้ยังมีร้านค้าย่อยที่เปิดให้บริการกับคนในชุมชนใกล้เคียง รวมถึงผู้ที่พักอาศัยภายในโครงการ ซึ่งเสมือนเป็นการสร้างอาชีพและรายได้ให้กับประชาชนอันเป็นการช่วยลดปัญหาคนว่างงานในปัจจุบันได้	1. พิจารณารับคนในพื้นที่เข้ามาทำงานในโครงการก่อนเป็นอันดับแรก อาทิ เจ้าหน้าที่ คนสวน แม่บ้าน เป็นต้น เพื่อเป็นการกระจายรายได้ให้กับชุมชนในท้องถิ่น 2. จัดให้มีการรณรงค์ให้ผู้พักอาศัยร่วมกันประหยัดพลังงาน โดยติดตั้งป้ายประชาสัมพันธ์ภายในพื้นที่โครงการหรือแจกแผ่นพับ ประชาสัมพันธ์เพื่อให้ผู้พักอาศัยทราบถึงวิธีการประหยัดพลังงานไฟฟ้า 3. สำนักงานกำหนดกฎระเบียบห้ามมิให้ผู้พักอาศัยเสียงดัง หะเลาะวิวาท และห้ามทิ้งหรือปาสิ่งของออกจากระเบียงหรือออกนอกหน้าต่างเพื่อป้องกันอันตรายต่อบุคคลและทรัพย์สินผู้อื่น หากไม่ปฏิบัติตามให้มีการลงโทษตักเตือน และเสียค่าปรับ ตามลำดับ 5. โครงการจะดำเนินการเข้าร่วมกิจกรรมต่างๆ ที่เกี่ยวข้องกับการอนุรักษ์ธรรมชาติในพื้นที่ เช่น การจัดนิทรรศการ การร่วมกิจกรรมการเก็บมูลฝอย การร่วมกิจกรรมปลูกป่าในวันสำคัญๆ เป็นต้น	1. ตรวจสอบกล้องวงจรปิด (CCTV) ให้อยู่ในสภาพที่ดีอยู่เสมอเป็นประจำ สถานที่ตรวจสอบ - ระบบกล้องวงจรปิด (CCTV) ในแต่ละชั้น ดัชนีที่ใช้ตรวจสอบ - สภาพการใช้งานของกล้องวงจรปิด (CCTV) ความถี่ในการตรวจสอบ - เดือนละ 1 ครั้ง ตลอดระยะก่อสร้าง ผู้รับผิดชอบ - นางสาวนัยนาฎ อัศวศรีโยธิน โทรศัพท์ 081-554-4747 ค่าใช้จ่ายในการติดตามตรวจสอบ - ไม่มี 2. ติดตามตรวจสอบเรื่องร้องเรียนจากผู้อาศัยใกล้เคียงพื้นที่โครงการและเข้าพบผู้พักอาศัยข้างเคียง กรณีพบว่ามีเรื่องร้องเรียนต้องจัดเจ้าหน้าที่เข้าตรวจสอบทันที หากพบว่าเป็นการเสียหายที่เกิดจากโครงการ ทางโครงการจะต้องทำการแก้ไขโดยทันที และหากไม่สามารถตกลงกันได้ให้ใช้ไตรภาคีเข้ามาช่วยไกล่เกลี่ย

POSSIBLE
CONSULTANT & CONSTRUCTION CO.,LTD.

ลงชื่อ .....
(นางสาวนัยนาฎ อัศวศรีโยธิน)
เจ้าของโครงการ
กุมภาพันธ์ 2560

ลงชื่อ .....
(ผู้ช่วยศาสตราจารย์ ยุทธนา มหัจฉริยวงศ์)
ผู้ชำนาญการสิ่งแวดล้อมประจำ บริษัท พอสซิเบิล คอนซัลแตนท์ แอนด์ คอนสตรัคชั่น จำกัด
กุมภาพันธ์ 2560

ตารางที่ 1-2 (ต่อ) แบบรายการแสดงผลกระทบต่อสิ่งแวดล้อมที่สำคัญ มาตรการป้องกันและแก้ไขผลกระทบสิ่งแวดล้อม และมาตรการติดตามตรวจสอบผลกระทบสิ่งแวดล้อม
โครงการ ชลสุข อพาร์ทเม้นท์ ตั้งอยู่ตำบลมาบไผ่ อำเภอบ้านบึง จังหวัดชลบุรี ระยะดำเนินการ

องค์ประกอบทางสิ่งแวดล้อมและคุณค่าต่างๆ	ผลกระทบต่อสิ่งแวดล้อมที่สำคัญ	มาตรการป้องกันและแก้ไขผลกระทบสิ่งแวดล้อม	มาตรการติดตามตรวจสอบผลกระทบสิ่งแวดล้อม
4.1 สภาพเศรษฐกิจและสังคม (ต่อ)	(1) การประกอบอาชีพและรายได้ ระยะดำเนินการก่อให้เกิดผลดีต่อสภาพเศรษฐกิจและสังคมโดยรวม กล่าวคือ การดำเนินงานของโครงการเป็นลักษณะอาคารอยู่อาศัยรวม ประเภทให้เช่า ส่งผลให้เกิดการจ้างงานในตำแหน่งต่างๆ ได้แก่ พนักงานในส่วนของสำนักงานโครงการ พนักงานทำความสะอาด คนสวนและพนักงานรักษาความปลอดภัย ช่างเทคนิค ซึ่งคนในชุมชนสามารถสมัครเข้าเป็นพนักงานดังกล่าวได้ ซึ่งจะช่วยลดปัญหาการว่างงานของท้องถิ่น นอกจากนี้ยังมีร้านค้าย่อยที่เปิดให้บริการกับคนในชุมชนใกล้เคียงรวมถึงผู้ที่พักอาศัยภายในโครงการ ซึ่งเสมือนเป็นการสร้างอาชีพและรายได้ให้กับประชาชนอันเป็นการช่วยลดปัญหาคนว่างงานในปัจจุบันได้ ดังนั้น จึงคาดว่าการก่อสร้างโครงการจะทำให้เกิดผลกระทบด้านบวกในระดับต่ำ (+1)	มาตรการป้องกันและแก้ไขผลกระทบจากข้อห่วงกังวลในระยะดำเนินการ - ด้านทัศนียภาพโดยรวมเปลี่ยนแปลงไป 1. โครงการจัดให้มีพื้นที่สีเขียวรวมทั้งโครงการ 698.75 ตารางเมตร โดยตำแหน่งที่ปลูกจะปลูกภายในบริเวณโครงการ บริเวณเปิดโล่ง เพื่อช่วยเพิ่มความนุ่มนวลสบายสายตา และทำให้อาคารโครงการไม่แข็งกระด้างเกิดภูมิทัศน์ที่ดีทั้งจากการมองภายในโครงการและจากภายนอกสู่ภายในโครงการ 2. ควบคุมดูแลระบบภูมิสถาปัตยกรรมที่ออกแบบไว้ให้มีสภาพดีและสวยงามตามแบบอยู่เสมอ 3. ควบคุมดูแลการใช้ประโยชน์อาคารของผู้พักอาศัยมิให้เกิดทัศนียภาพที่ไม่ดีต่อผู้พบเห็น 4. ตัดตกแต่งกิ่งไม้ภายในโครงการอยู่เสมอ เพื่อป้องกันมิให้ใบไม้ร่วงหล่นไปสู่พื้นที่บริเวณข้างเคียงอาคาร 5. ดูแลรักษาพื้นที่สีเขียวของต้นไม้ในโครงการให้สวยงาม และมีความสมบูรณ์อยู่เสมอ 6. ออกแบบอาคารโดยเลือกใช้สีอาคารที่เป็นมิตรกับสิ่งแวดล้อมและใช้สีอ่อนเพื่อให้เกิดความสบายตา	สถานที่ตรวจสอบ - พักอาศัยบริเวณข้างเคียงหรือผู้ร้องเรียน ดัชนีที่ใช้ตรวจสอบ - จำนวนเรื่องร้องเรียน ความถี่ในการตรวจสอบ - ทุกวัน ตลอดระยะดำเนินการ ผู้รับผิดชอบ - นางสาวนัยนาฎ อัศวศรีโยธิน โทรศัพท์ 081-554-4747 ค่าใช้จ่ายในการติดตามตรวจสอบ - ไม่มี

POSSIBLE
CONSULTANT & CONSTRUCTION CO.,LTD.

ลงชื่อ .....
(นางสาวนัยนาฎ อัศวศรีโยธิน)
เจ้าของโครงการ
กุมภาพันธ์ 2560

ลงชื่อ .....
(ผู้ช่วยศาสตราจารย์ ยุทธนา มหัจฉริยวงศ์)
ผู้ชำนาญการสิ่งแวดล้อมประจำ บริษัท พอสซิเบิล คอนซัลแตนท์ แอนด์ คอนสตรัคชั่น จำกัด
กุมภาพันธ์ 2560

ตารางที่ 1-2 (ต่อ) แบบรายการแสดงผลกระทบต่อสิ่งแวดล้อมที่สำคัญ มาตรการป้องกันและแก้ไขผลกระทบสิ่งแวดล้อม และมาตรการติดตามตรวจสอบผลกระทบสิ่งแวดล้อม
โครงการ ชลสุข อพาร์ทเม้นท์ ตั้งอยู่ตำบลมาบไผ่ อำเภอบ้านบึง จังหวัดชลบุรี ระยะดำเนินการ

องค์ประกอบทางสิ่งแวดล้อมและคุณค่าต่างๆ	ผลกระทบต่อสิ่งแวดล้อมที่สำคัญ	มาตรการป้องกันและแก้ไขผลกระทบสิ่งแวดล้อม	มาตรการติดตามตรวจสอบผลกระทบสิ่งแวดล้อม
4.1 สภาพเศรษฐกิจและสังคม (ต่อ)	(2) วิถีชีวิตประจำวัน สภาพสังคมในปัจจุบันของพื้นที่โครงการเป็นสังคมเมืองที่ยังไม่มีความหนาแน่น มีการใช้ประโยชน์ที่ดินแบบผสมผสานกันระหว่างที่พักอาศัยและการค้าขาย และพื้นที่เกษตรกรรม เมื่อมีการดำเนินโครงการ ซึ่งเป็นโครงการพักอาศัยสอดคล้องกับการใช้ประโยชน์ที่ดินบริเวณข้างเคียง โดยวิถีชีวิตประจำวันของคนในชุมชนยังคงมีสภาพเป็นสังคมเมือง ดังนั้น การดำเนินโครงการ คาดว่าจะไม่มีผลกระทบใดๆ (0) ต่อวิถีชีวิตประจำวันของคนในท้องถิ่น (3) ความปลอดภัยต่อชีวิตและทรัพย์สิน เนื่องจากมีผู้พักอาศัย จำนวน 663 คน จำนวนพนักงาน 10 คน รวมทั้งสิ้น 673 คน เข้ามาพักอาศัยอยู่ภายในโครงการ ทำให้มีคนแปลกหน้ามากขึ้นในชุมชน อาจเกิดความไม่ปลอดภัยในชีวิตและทรัพย์สิน ทำให้ต้องระมัดระวังความปลอดภัยมากขึ้น อย่างไรก็ตาม ลักษณะโครงการเป็นโครงการขนาดใหญ่ และมีสิ่งอำนวยความสะดวกที่คุณภาพและราคาสูง สามารถคัดกรองผู้เข้ามาอาศัยได้ ซึ่งคาดว่าจะเกิดผลกระทบด้านลบในระดับต่ำ (-1)	- ด้านภูมิประเทศเปลี่ยนไปจากเดิม 1. เมื่อก่อสร้างเสร็จมีการทำความสะอาดพื้นที่และปลูกต้นไม้โดยรอบ และโครงการได้ออกแบบทางภูมิสถาปัตยกรรมให้ดูสวยงามทันสมัย 2. ควบคุมดูแลสภาพภายในโครงการให้เป็นไปตามแบบภูมิสถาปัตยกรรมที่ได้ออกแบบไว้ 3. จัดให้มีการดูแลต้นไม้ และบริเวณสวนหย่อมภายในพื้นที่โครงการให้สภาพดีอยู่เสมอ ตามมาตรการในเรื่องของสุนทรียภาพและทัศนียภาพ 4. จัดให้มีการปลูกพืชคลุมดินไม่ปล่อยให้มีพื้นที่ว่างที่เป็นดิน เพื่อใช้ช่วยยึดหน้าดินไม่ให้เกิดการชะล้างพังทลาย - ด้านตัวอาคารบดบังทิศทางลม 1. ออกแบบอาคารโครงการก่อนที่จะทำการก่อสร้างโครงการกำหนดให้ผู้ออกแบบออกแบบตัวอาคารให้มีลักษณะให้มีที่ว่างด้านข้างระหว่างตัวอาคาร มีระยะห่างจากแนวเขตที่ดิน เพื่อที่ลมจะสามารถพัดผ่านได้สะดวก	

POSSIBLE
CONSULTANT & CONSTRUCTION CO.,LTD.

ลงชื่อ .....
(นางสาวนัยนาฎ อัศวศรีโยธิน)
เจ้าของโครงการ
กุมภาพันธ์ 2560

ลงชื่อ .....
(ผู้ช่วยศาสตราจารย์ ยุทธนา มหัจฉริยวงศ์)
ผู้ชำนาญการสิ่งแวดล้อมประจำ บริษัท พอสซิเบิล คอนซัลแตนท์ แอนด์ คอนสตรัคชั่น จำกัด
กุมภาพันธ์ 2560

ตารางที่ 1-2 (ต่อ) แบบรายการแสดงผลกระทบต่อสิ่งแวดล้อมที่สำคัญ มาตรการป้องกันและแก้ไขผลกระทบสิ่งแวดล้อม และมาตรการติดตามตรวจสอบผลกระทบสิ่งแวดล้อม
โครงการ ชลสุข อพาร์ทเม้นท์ ตั้งอยู่ตำบลมาบไผ่ อำเภอบ้านบึง จังหวัดชลบุรี ระยะดำเนินการ

องค์ประกอบทางสิ่งแวดล้อมและคุณค่าต่างๆ	ผลกระทบต่อสิ่งแวดล้อมที่สำคัญ	มาตรการป้องกันและแก้ไขผลกระทบสิ่งแวดล้อม	มาตรการติดตามตรวจสอบผลกระทบสิ่งแวดล้อม
4.1 สภาพเศรษฐกิจและสังคม (ต่อ)	(4) การท่องเที่ยวในพื้นที่ ระยะดำเนินการ เนื่องจากเป็นอาคารอยู่อาศัยรวม ประเภทให้เช่าสามารถรองรับผู้พักอาศัย นับว่าเป็นการส่งเสริมธุรกิจการค้า ส่งผลให้เศรษฐกิจในระดับชุมชนดีขึ้น ดังนั้น คาดว่าจะมีผลกระทบต่อการท่องเที่ยวในพื้นที่ในด้านบวกระดับต่ำ (+1) (5) วัฒนธรรม ประเพณี อำเภอบ้านบึงเป็นเมืองเศรษฐกิจ และการศึกษา สภาพชุมชนท้องถิ่นดั้งเดิมไม่มีแล้ว สภาพสังคมวัฒนธรรม วิถีชีวิตของชุมชนดั้งเดิม ได้ถูกเปลี่ยนแปลงไปเป็นสังคมเมือง การดำเนินโครงการได้สอดคล้องกับวิถีชุมชนเมือง และรองรับการเจริญเติบโตของเมือง ดังนั้น การดำเนินโครงการจึงไม่มีผลกระทบ (0) ต่อด้านวัฒนธรรมประเพณี แต่อย่างใด	2. จัดให้มีมาตรการชดเชยความเสียหายต่อชุมชนอันเนื่องมาจากผลกระทบที่อาจเกิดขึ้นจากอาคารโครงการในระยะดำเนินการ ซึ่งโครงการจะทำหนังสือแจ้งผู้พักอาศัยที่อาคาร/บ้านพักอาศัย ที่เป็นผู้ที่ได้รับผลกระทบจากการบดบังลมจากอาคารโครงการโดย ในหนังสือดังกล่าวจะระบุชื่อ และหมายเลขโทรศัพท์ของบุคคลที่ได้รับเรื่อง ผู้ที่ได้รับผลกระทบสามารถติดต่อกับโครงการได้โดยตรง อนึ่ง เจ้าของโครงการจะเป็นผู้รับผิดชอบผลกระทบที่เกิดขึ้นจากการบดบังลมของโครงการต่อบ้านพักอาศัยหรืออาคารที่อยู่ข้างเคียง อย่างไรก็ตาม หลักเกณฑ์และเงื่อนไขในการชดเชยค่าเสียหาย ให้เป็นไปตามข้อตกลงระหว่างผู้ที่ได้รับความเสียหายจากเหตุการณ์ดังกล่าวกับเจ้าของโครงการโดยมีกำหนดระยะเวลาตั้งแต่การก่อสร้างอาคารแล้วเสร็จเป็นเวลา 1 ปี 3. ในกรณีที่ทั้ง 2 ฝ่าย ไม่สามารถตกลงกันได้ให้ใช้ลักษณะไตรภาคี เพื่อเจรจาตกลงร่วมกัน	

POSSIBLE
CONSULTANT & CONSTRUCTION CO.,LTD.

ลงชื่อ .....
(นางสาวนัยนาฎ อัศวศรีโยธิน)
เจ้าของโครงการ
กุมภาพันธ์ 2560

ลงชื่อ .....
(ผู้ช่วยศาสตราจารย์ ยุทธนา มหัจฉริยวงศ์)
ผู้ชำนาญการสิ่งแวดล้อมประจำ บริษัท พอสซิเบิล คอนซัลแตนท์ แอนด์ คอนสตรัคชั่น จำกัด
กุมภาพันธ์ 2560

ตารางที่ 1-2 (ต่อ) แบบรายการแสดงผลกระทบต่อสิ่งแวดล้อมที่สำคัญ มาตรการป้องกันและแก้ไขผลกระทบสิ่งแวดล้อม และมาตรการติดตามตรวจสอบผลกระทบสิ่งแวดล้อม
โครงการ ชลสุข อพาร์ทเม้นท์ ตั้งอยู่ตำบลมาบไผ่ อำเภอบ้านบึง จังหวัดชลบุรี ระยะดำเนินการ

องค์ประกอบทางสิ่งแวดล้อมและคุณค่าต่างๆ	ผลกระทบต่อสิ่งแวดล้อมที่สำคัญ	มาตรการป้องกันและแก้ไขผลกระทบสิ่งแวดล้อม	มาตรการติดตามตรวจสอบผลกระทบสิ่งแวดล้อม
4.1 สภาพเศรษฐกิจและสังคม (ต่อ)	(6) ความคิดเห็นและข้อห่วงกังวล จากการสอบถามความคิดเห็นและข้อห่วงกังวล กลุ่มตัวอย่างในรัศมี 0-200 เมตร ที่มีต่อโครงการในระยะดำเนินการในประเด็นที่อาจจะมีผลกระทบต่อชุมชน ในภาพรวมแล้วมีความคิดเห็นว่า เมื่อพิจารณาเป็นรายประเด็นปัญหา พบว่าผลกระทบต่อชุมชนส่วนใหญ่อยู่ในระดับปานกลาง เมื่อพิจารณาเป็นรายประเด็นปัญหา พบว่าจะเกิดปัญหาฝุ่นละอองฟุ้งกระจาย ปัญหาภูมิประเทศเปลี่ยนไปจากเดิม ทำให้เกิดปัญหาการระบายน้ำ และทำให้เกิดปริมาณมูลฝอย/ความสกปรก	- ด้านตัวอาคารบดบังแสงแดด 1. ให้แจ้งเจ้าหน้าที่สำนักงาน หากพบว่ามีเรื่องร้องเรียนต้องดำเนินการแก้ไขปัญหาทันที 2. จัดให้มีมาตรการชดเชยความเสียหายต่อชุมชนอันเนื่องมาจากผลกระทบที่อาจเกิดขึ้นจากอาคารโครงการในระยะดำเนินการ ซึ่งโครงการจะทำหนังสือแจ้งผู้พักอาศัยที่อาคาร/บ้านพักอาศัย ที่มีเงาของอาคารโครงการพาดผ่าน และอาจเป็นผู้ที่ได้รับผลกระทบจากทิศทางแสงแดดจากอาคารโครงการโดยในหนังสือดังกล่าวจะระบุชื่อ และหมายเลขโทรศัพท์ของบุคคลที่ได้รับเรื่อง ผู้ที่ได้รับผลกระทบสามารถติดต่อกับโครงการได้โดยตรง อนึ่ง เจ้าของโครงการจะเป็นผู้รับผิดชอบผลกระทบที่เกิดขึ้นจากทิศทางแสงแดดของโครงการต่อบ้านพักอาศัยหรืออาคารที่อยู่ข้างเคียง อย่างไรก็ตาม หลักเกณฑ์และเงื่อนไขในการจ่ายเงินชดเชยค่าเสียหาย ให้เป็นไปตามข้อตกลงระหว่างผู้ที่ได้รับความเสียหายจากเหตุการณ์ดังกล่าวกับเจ้าของโครงการ โดยมีกำหนดระยะเวลาในการดำเนินให้แล้วเสร็จภายใน 1 ปี	

POSSIBLE CONSULTANT & CONSTRUCTION CO.,LTD.

ลงชื่อ .....
(นางสาวนัยนาฎ อัศวศรีโยธิน)
เจ้าของโครงการ
กุมภาพันธ์ 2560

ลงชื่อ .....
(ผู้ช่วยศาสตราจารย์ ยุทธนา มหัจฉริยวงศ์)
ผู้ชำนาญการสิ่งแวดล้อมประจำ บริษัท พอสซิเบิล คอนซัลแตนท์ แอนด์ คอนสตรัคชั่น จำกัด
กุมภาพันธ์ 2560

ตารางที่ 1-2 (ต่อ) แบบรายการแสดงผลกระทบต่อสิ่งแวดล้อมที่สำคัญ มาตรการป้องกันและแก้ไขผลกระทบสิ่งแวดล้อม และมาตรการติดตามตรวจสอบผลกระทบสิ่งแวดล้อม
โครงการ ชลสุข อพาร์ทเม้นท์ ตั้งอยู่ตำบลมาบไผ่ อำเภอบ้านบึง จังหวัดชลบุรี ระยะดำเนินการ

องค์ประกอบทางสิ่งแวดล้อมและคุณค่าต่างๆ	ผลกระทบต่อสิ่งแวดล้อมที่สำคัญ	มาตรการป้องกันและแก้ไขผลกระทบสิ่งแวดล้อม	มาตรการติดตามตรวจสอบผลกระทบสิ่งแวดล้อม
4.1 สภาพเศรษฐกิจและสังคม (ต่อ)		3. ในกรณีที่ทั้ง 2 ฝ่ายไม่สามารถตกลงกันได้ให้ใช้ลักษณะไตรภาคี เพื่อเจรจาตกลงร่วมกัน - ด้านการจราจรคับคั่ง/ติดขัด โครงการได้กำหนดมาตรการป้องกันและแก้ไขมิให้ผลกระทบต่อพื้นที่สาธารณะ ดังนี้ 1. ห้ามระบุเจ้าของช่องจอดรถยนต์ โดยผู้พักอาศัยสามารถจอดรถยนต์ได้ตามจำนวนที่มีอยู่และติดป้ายห้ามจอดรถยนต์ นอกโครงการ พร้อมจัดให้มีพนักงานรักษาความปลอดภัยคอยสำรวจและคอยอำนวยความสะดวกอยู่สม่ำเสมอ 2. จัดให้มีพนักงานรักษาความปลอดภัยคอยอำนวยความสะดวกบริเวณทางเข้า-ออกโครงการเพื่อไม่ให้เกิดผลกระทบต่อผู้สัญจรไปมาบนถนนสาธารณะ 3. จัดที่จอดรถยนต์ของโครงการเพียงพอต่อความต้องการตามกฎหมายกำหนดตามที่เสนอในรายงานตลอดไป	

POSSIBLE CONSULTANT & CONSTRUCTION CO.,LTD.

ลงชื่อ .....
(นางสาวนัยนาฎ อัศวศรีโยธิน)
เจ้าของโครงการ
กุมภาพันธ์ 2560

ลงชื่อ .....
(ผู้ช่วยศาสตราจารย์ ยุทธนา มหัจฉริยวงศ์)
ผู้ชำนาญการสิ่งแวดล้อมประจำ บริษัท พอสซิเบิล คอนซัลแตนท์ แอนด์ คอนสตรัคชั่น จำกัด
กุมภาพันธ์ 2560

ตารางที่ 1-2 (ต่อ) แบบรายการแสดงผลกระทบต่อสิ่งแวดล้อมที่สำคัญ มาตรการป้องกันและแก้ไขผลกระทบสิ่งแวดล้อม และมาตรการติดตามตรวจสอบผลกระทบสิ่งแวดล้อม
โครงการ ชลสุข อพาร์ทเม้นท์ ตั้งอยู่ตำบลมาบไผ่ อำเภอบ้านบึง จังหวัดชลบุรี ระยะดำเนินการ

องค์ประกอบทางสิ่งแวดล้อมและคุณค่าต่างๆ	ผลกระทบต่อสิ่งแวดล้อมที่สำคัญ	มาตรการป้องกันและแก้ไขผลกระทบสิ่งแวดล้อม	มาตรการติดตามตรวจสอบผลกระทบสิ่งแวดล้อม
4.1 สภาพเศรษฐกิจและสังคม (ต่อ)		4. ประชาสัมพันธ์ให้ผู้พักอาศัยภายในโครงการห้ามจอดรถยนต์ขวางปากทางเข้า-ออกของโครงการและบริเวณริมถนนซึ่งเป็นการกีดขวางการจราจรของผู้สัญจรไปมาบนถนนดังกล่าว	
4.2 การศึกษา ภายในพื้นที่มีสถานศึกษาทั้งภาครัฐบาลและเอกชนจำนวนมากเมื่อเทียบกับจำนวนนักเรียนแล้วถือว่าเพียงพอ	ระยะดำเนินการโครงการจะมีผู้เข้าพักอาศัยประมาณ 673 คน (663+10) อาจจะมีบุตรหลานบางส่วน และเลือกศึกษาในสถานศึกษาอื่นในเขตและนอกเขตพื้นที่ เนื่องจากความสะดวกด้านการเดินทาง อย่างไรก็ตาม คาดว่าสถานศึกษาในพื้นที่จะสามารถรองรับการบริการด้านการศึกษาอย่างเพียงพอ ดังนั้น คาดว่าในระยะดำเนินการจะไม่ก่อให้เกิดผลกระทบ (0)	-	-
4.3 ศาสนา ประเพณี และวัฒนธรรม ประชาชนในพื้นที่ส่วนใหญ่นับถือศาสนาพุทธ และไม่มีปัญหาด้านการแบ่งแยกศาสนา	ประชาชนในพื้นที่ส่วนใหญ่นับถือศาสนาพุทธ และไม่มีปัญหาด้านการแบ่งแยกศาสนา ประเพณี และวัฒนธรรม ดังนั้น คาดว่าในระยะดำเนินการจะไม่ก่อให้เกิดผลกระทบ (0)	-	-

POSSIBLE
CONSULTANT & CONSTRUCTION CO.,LTD.

ลงชื่อ .....
(นางสาวนัยนาฎ อัศวศรีโยธิน)
เจ้าของโครงการ
กุมภาพันธ์ 2560

ลงชื่อ .....
(ผู้ช่วยศาสตราจารย์ ยุทธนา มหัจฉริยวงศ์)
ผู้ชำนาญการสิ่งแวดล้อมประจำ บริษัท พอสซิเบิล คอนซัลแตนท์ แอนด์ คอนสตรัคชั่น จำกัด
กุมภาพันธ์ 2560

ตารางที่ 1-2 (ต่อ) แบบรายการแสดงผลกระทบต่อสิ่งแวดล้อมที่สำคัญ มาตรการป้องกันและแก้ไขผลกระทบสิ่งแวดล้อม และมาตรการติดตามตรวจสอบผลกระทบสิ่งแวดล้อม
โครงการ ชลสุข อพาร์ทเม้นท์ ตั้งอยู่ตำบลมาบไผ่ อำเภอบ้านบึง จังหวัดชลบุรี ระยะดำเนินการ

องค์ประกอบทางสิ่งแวดล้อมและคุณค่าต่างๆ	ผลกระทบต่อสิ่งแวดล้อมที่สำคัญ	มาตรการป้องกันและแก้ไขผลกระทบสิ่งแวดล้อม	มาตรการติดตามตรวจสอบผลกระทบสิ่งแวดล้อม
4.4 อาชีวอนามัยและความปลอดภัย 1) อาชีวอนามัย	เนื่องจากการดำเนินการโครงการมีลักษณะเป็นที่พักอาศัย กิจกรรมที่มีความเสี่ยงต่อด้านอาชีวอนามัยและความปลอดภัยจะเกิดกับแม่บ้านที่มีหน้าที่เกี่ยวกับการจัดการจัดการมูลฝอย และพนักงานที่ดูแลระบบบำบัดน้ำเสียที่มีความเสี่ยงจากการทำงานมากที่สุด จากการสัมผัสทางผิวหนัง และการหายใจ หากไม่มีอุปกรณ์ป้องกันอันตรายส่วนบุคคล สวมใส่อย่างเหมาะสม หรือไม่ปฏิบัติตามวิธีการเก็บขนมูลฝอยที่ถูกต้องหรือการสัมผัสน้ำเสีย ดังนั้น จึงคาดว่าจะก่อให้เกิดผลกระทบด้านลบในระดับต่ำ (-1)	1. จัดให้มีการจัดการระบบสุขาภิบาลสิ่งแวดล้อมต่างๆ ได้แก่ ระบบบำบัดน้ำเสีย ระบบระบายน้ำ และการป้องกันน้ำท่วม ระบบประปา การจัดการมูลฝอยเป็นประจำสม่ำเสมอ พร้อมทั้งจัดให้มีพนักงานรักษาความปลอดภัย เพื่อคอยตรวจตราและรักษาความปลอดภัยพักอาศัยในพื้นที่โครงการ ตลอด 24 ชั่วโมง รวมถึงระบบโทรทัศน์วงจรปิดที่ติดตั้งไว้จุดสำคัญๆ ของอาคาร 2. ไม่อนุญาตให้นำสัตว์สี่เท้า สัตว์ปีก สัตว์เลื้อยคลาน เข้ามาเลี้ยงภายในห้องพัก และภายในบริเวณอาคารโครงการโดยไม่มีข้อยกเว้น	1. ตรวจสอบระบบสุขาภิบาลสิ่งแวดล้อมต่างๆ ได้แก่ ระบบบำบัดน้ำเสีย ระบบระบายน้ำและป้องกันน้ำท่วม ระบบประปา การจัดการมูลฝอยเป็นประจำ สถานที่ตรวจสอบ - ระบบสุขาภิบาลสิ่งแวดล้อม ดัชนีที่ใช้ตรวจสอบ - สภาพการใช้งานของระบบสุขาภิบาลสิ่งแวดล้อม ความถี่ในการตรวจสอบ - เดือนละ 1 ครั้ง ตลอดระยะดำเนินการ ผู้รับผิดชอบ - นางสาวนัยนาฎ อัศวศรีโยธิน โทรศัพท์ 081-554-4747 ค่าใช้จ่ายในการติดตามตรวจสอบ - ไม่มี

POSSIBLE
CONSULTANT & CONSTRUCTION CO.,LTD.

ลงชื่อ .....
(นางสาวนัยนาฎ อัศวศรีโยธิน)
เจ้าของโครงการ
กุมภาพันธ์ 2560

ลงชื่อ .....
(ผู้ช่วยศาสตราจารย์ ยุทธนา มหัจฉริยวงศ์)
ผู้ชำนาญการสิ่งแวดล้อมประจำ บริษัท พอสซิเบิล คอนซัลแตนท์ แอนด์ คอนสตรัคชั่น จำกัด
กุมภาพันธ์ 2560

ตารางที่ 1-2 (ต่อ) แบบรายการแสดงผลกระทบต่อสิ่งแวดล้อมที่สำคัญ มาตรการป้องกันและแก้ไขผลกระทบสิ่งแวดล้อม และมาตรการติดตามตรวจสอบผลกระทบสิ่งแวดล้อม
โครงการ ชลสุข อพาร์ทเม้นท์ ตั้งอยู่ตำบลมาบไผ่ อำเภอบ้านบึง จังหวัดชลบุรี ระยะดำเนินการ

องค์ประกอบทางสิ่งแวดล้อมและคุณค่าต่างๆ	ผลกระทบต่อสิ่งแวดล้อมที่สำคัญ	มาตรการป้องกันและแก้ไขผลกระทบสิ่งแวดล้อม	มาตรการติดตามตรวจสอบผลกระทบสิ่งแวดล้อม
4.4 อาชีวอนามัยและความปลอดภัย 1) อาชีวอนามัย (ต่อ)		3. ทำความสะอาดห้องพักมูลฝอยโดยใช้ถุงมือ และผ้าปิดปาก ปิดจมูกทุกครั้ง วันละ 1 ครั้ง เพื่อความสะอาด ลดกลิ่น และป้องกันการสะสมของเชื้อโรค น้ำเสียที่เกิดจากการชะล้างห้องพักมูลฝอยรวมจะไหลเข้าสู่ระบบบำบัดน้ำเสียของห้องพักมูลฝอย 4. รณรงค์ให้ทำความสะอาดเครื่องปรับอากาศภายในโครงการทุก 6 เดือน เพื่อกำจัดฝุ่นละอองที่สะสมอยู่ที่ตัวกรองของเครื่องปรับอากาศ 5. ทำความสะอาดถังเก็บน้ำสำรองจะทำอย่างสม่ำเสมอเป็นประจำทุกปี ปีละ 1 ครั้ง หรือมีการซ่อมท่อประปาครั้งใหญ่	2. ตรวจสอบให้มีพนักงานทำความสะอาดห้องพักรวมมูลฝอย โดยใช้ถุงมือและผ้าปิดปากจมูกทุกครั้ง สถานที่ตรวจสอบ - ห้องพักรวมมูลฝอย ดัชนีที่ใช้ตรวจสอบ - ความสะอาดของห้องพักรวมมูลฝอย ความถี่ในการตรวจสอบ - ทุกวัน ตลอดระยะดำเนินการ

POSSIBLE
CONSULTANT & CONSTRUCTION CO.,LTD.

ลงชื่อ .....
(นางสาวนัยนาฏ อัศวศรีโยธิน)
เจ้าของโครงการ
กุมภาพันธ์ 2560

ลงชื่อ .....
(ผู้ช่วยศาสตราจารย์ ยุพธนา มหัจฉริยวงศ์)
ผู้ชำนาญการสิ่งแวดล้อมประจำ บริษัท พอสซิเบิล คอนซัลแตนท์ แอนด์ คอนสตรัคชั่น จำกัด
กุมภาพันธ์ 2560

ตารางที่ 1-2 (ต่อ) แบบรายการแสดงผลกระทบต่อสิ่งแวดล้อมที่สำคัญ มาตรการป้องกันและแก้ไขผลกระทบสิ่งแวดล้อม และมาตรการติดตามตรวจสอบผลกระทบสิ่งแวดล้อม
โครงการ ชลสุข อพาร์ทเม้นท์ ตั้งอยู่ตำบลมาบไผ่ อำเภอบ้านบึง จังหวัดชลบุรี ระยะดำเนินการ

องค์ประกอบทางสิ่งแวดล้อมและคุณค่าต่างๆ	ผลกระทบต่อสิ่งแวดล้อมที่สำคัญ	มาตรการป้องกันและแก้ไขผลกระทบสิ่งแวดล้อม	มาตรการติดตามตรวจสอบผลกระทบสิ่งแวดล้อม
4.4 อาชีวอนามัยและความปลอดภัย 1) อาชีวอนามัย (ต่อ)			ผู้รับผิดชอบ - นางสาวนัยนาฏ อัศวศรีโยธิน โทรศัพท์ 081-554-4747 ค่าใช้จ่ายในการติดตามตรวจสอบ - ไม่มี
2) ความปลอดภัย	บุคคลภายในโครงการ โครงการจัดให้มีระบบรักษาความปลอดภัยในโครงการอย่างเข้มงวด ประกอบด้วยเจ้าหน้าที่รักษาความปลอดภัยตลอด 24 ชั่วโมง มีระบบ Key card ที่ประตูทางเข้าอาคารพักอาศัย จึงคาดว่าสามารถให้ความปลอดภัยต่อผู้พักอาศัยได้อย่างเพียงพอ คาดว่าอาจก่อให้เกิดผลกระทบด้านลบในระดับต่ำ (-1)	1. จัดให้มีเจ้าหน้าที่รักษาความปลอดภัย คอยดูแลความเรียบร้อยบริเวณด้านหน้าของโครงการ ตลอด 24 ชั่วโมง 2. ออกแบบให้ป้องกันอุบัติเหตุจากการพลัดตกจากระเบียงหรือหน้าต่างให้เป็นไปตามกฎหมายกำหนด 3. จัดให้มีกล้องวงจรปิด CCTV บริเวณทางเข้า-ออกโครงการ และบริเวณจุดอับในทุกๆชั้นภายในอาคารโครงการ 4. จัดให้มีระบบคีย์การ์ด ผ่านเข้า-ออก อาคารพักอาศัย ทั้ง 2 อาคาร	1. ตรวจสอบให้มีเจ้าหน้าที่รักษาความปลอดภัยคอยดูแลความเรียบร้อยภายในโครงการ ตลอด 24 ชั่วโมง สถานที่ตรวจสอบ - พื้นที่โครงการ ดัชนีที่ใช้ตรวจสอบ - ระบบการรักษาความปลอดภัยของเจ้าหน้าที่ประจำโครงการ ความถี่ในการตรวจสอบ - ทุกวัน ตลอดระยะดำเนินการ ผู้รับผิดชอบ - นางสาวนัยนาฏ อัศวศรีโยธิน โทรศัพท์ 081-554-4747 ค่าใช้จ่ายในการติดตามตรวจสอบ - ไม่มี

POSSIBLE
CONSULTANT & CONSTRUCTION CO.,LTD.

ลงชื่อ .....
(นางสาวนัยนาฏ อัศวศรีโยธิน)
เจ้าของโครงการ
กุมภาพันธ์ 2560

ลงชื่อ .....
(ผู้ช่วยศาสตราจารย์ ยุพธนา มหัจฉริยวงศ์)
ผู้ชำนาญการสิ่งแวดล้อมประจำ บริษัท พอสซิเบิล คอนซัลแตนท์ แอนด์ คอนสตรัคชั่น จำกัด
กุมภาพันธ์ 2560

ตารางที่ 1-2 (ต่อ) แบบรายการแสดงผลกระทบต่อสิ่งแวดล้อมที่สำคัญ มาตรการป้องกันและแก้ไขผลกระทบสิ่งแวดล้อม และมาตรการติดตามตรวจสอบผลกระทบสิ่งแวดล้อม
โครงการ ชลสุข อพาร์ทเม้นท์ ตั้งอยู่ตำบลมาบไผ่ อำเภอบ้านบึง จังหวัดชลบุรี ระยะดำเนินการ

องค์ประกอบทางสิ่งแวดล้อมและคุณค่าต่างๆ	ผลกระทบต่อสิ่งแวดล้อมที่สำคัญ	มาตรการป้องกันและแก้ไขผลกระทบสิ่งแวดล้อม	มาตรการติดตามตรวจสอบผลกระทบสิ่งแวดล้อม
2) ความปลอดภัย (ต่อ)	<u>บุคคลภายนอกโครงการ</u> จากการสำรวจความคิดเห็นของประชาชนในรัศมี 200 เมตร และ 1,000 เมตร จากพื้นที่โครงการ พบว่า ปัญหาที่ประชาชนยังมีข้อวิตกกังวล คือ ทำให้เกิดการจราจรคับคั่ง/ติดขัด ทำให้เกิดปริมาณมลพิษ/ความสกปรก ปัญหาอุบัติเหตุจากการจราจร ความไม่ปลอดภัยในชีวิตและทรัพย์สิน ทำให้ทัศนียภาพโดยรวมเปลี่ยนแปลงไปจากเดิม และปัญหาการระบายน้ำและการป้องกันน้ำท่วม ดังนั้น โครงการจึงต้องเฝ้าคอยระมัดระวังป้องกันอย่างเข้มงวด และจำเป็นต้องมีเจ้าหน้าที่รักษาความปลอดภัยคอยสอดส่องความสงบเรียบร้อย เพื่อให้เกิดความปลอดภัย และหาวิธีป้องกันเหตุร้ายที่อาจจะเกิดขึ้นได้ทันท่วงที อีกทั้งโครงการจัดให้มีมาตรการป้องกันผลกระทบต่อบุคคลภายนอกโครงการ อันเกิดจากอัคคีภัย การจราจร ความประมาท และอุบัติเหตุจากผู้พักอาศัย จึงคาดว่าอาจก่อให้เกิดผลกระทบด้านลบในระดับต่ำ (-1)	1. สำนักงานโครงการกำหนดกฎระเบียบห้ามทิ้งหรือปาสิ่งของออกจากระเบียงหรือออกนอกหน้าต่าง เพื่อป้องกันอันตรายต่อบุคคลและทรัพย์สินผู้อื่น หากไม่ปฏิบัติตามให้มีมาตรการตักเตือน และเสียค่าปรับตามลำดับ 2. ให้โครงการยึดถือและปฏิบัติตามมาตรการป้องกันด้านอัคคีภัยอย่างเคร่งครัด เพื่อป้องกันการเกิดอัคคีภัยที่อาจส่งผลกระทบต่อผู้พักอาศัยข้างเคียง 3. ประชาสัมพันธ์ให้ผู้พักอาศัยภายในโครงการลดความเร็วของยานพาหนะโดยเฉพาะอย่างยิ่งเมื่อเข้าสู่เขตชุมชน 4. จัดให้มีเจ้าหน้าที่รักษาความปลอดภัยคอยควบคุมและอำนวยความสะดวกด้านการจราจรบริเวณทางเข้า-ออกโครงการ เพื่อช่วยป้องกันและลดอุบัติเหตุ 5. มีระบบ Key card ผ่านเข้า-ออก อาคารพักอาศัย ทั้ง 2 อาคาร	2. ตรวจสอบกล้องวงจรปิด (CCTV) ให้อยู่ในสภาพที่ดีอยู่เสมอเป็นประจำ <u>สถานที่ตรวจสอบ</u> - ระบบกล้องวงจรปิด (CCTV) <u>ดัชนีที่ใช้ตรวจสอบ</u> - สภาพการใช้งานระบบกล้องวงจรปิด (CCTV) <u>ความถี่ในการตรวจสอบ</u> - ทุกวัน ตลอดระยะดำเนินการ <u>ผู้รับผิดชอบ</u> - นางสาวนัยนาฎ อัศวศรีโยธิน โทรศัพท์ 081-554-4747 <u>ค่าใช้จ่ายในการติดตามตรวจสอบ</u> - ไม่มี

POSSIBLE
CONSULTANT & CONSTRUCTION CO.,LTD.

ลงชื่อ .....
(นางสาวนัยนาฎ อัศวศรีโยธิน)
เจ้าของโครงการ
กุมภาพันธ์ 2560

ลงชื่อ .....
(ผู้ช่วยศาสตราจารย์ ยุทธนา มหัจฉริยวงศ์)
ผู้ชำนาญการสิ่งแวดล้อมประจำ บริษัท พอสซิเบิล คอนซัลแตนท์ แอนด์ คอนสตรัคชั่น จำกัด
กุมภาพันธ์ 2560

ตารางที่ 1-2 (ต่อ) แบบรายการแสดงผลกระทบต่อสิ่งแวดล้อมที่สำคัญ มาตรการป้องกันและแก้ไขผลกระทบสิ่งแวดล้อม และมาตรการติดตามตรวจสอบผลกระทบสิ่งแวดล้อม
โครงการ ชลสุข อพาร์ทเม้นท์ ตั้งอยู่ตำบลมาบไผ่ อำเภอบ้านบึง จังหวัดชลบุรี ระยะดำเนินการ

องค์ประกอบทางสิ่งแวดล้อมและคุณค่าต่างๆ	ผลกระทบต่อสิ่งแวดล้อมที่สำคัญ	มาตรการป้องกันและแก้ไขผลกระทบสิ่งแวดล้อม	มาตรการติดตามตรวจสอบผลกระทบสิ่งแวดล้อม
4.5 สาธารณสุขและสุขภาพ สำหรับหน่วยงานบริการด้านสาธารณสุขของรัฐที่ใกล้เคียงโครงการมากที่สุด คือ โรงพยาบาลส่งเสริมสุขภาพตำบลบ้านยิ่งษี อยู่ห่างจากพื้นที่โครงการ ประมาณ 400 เมตร จากสถิติรายงานผู้ป่วยนอกตามกลุ่มสาเหตุ (21 กลุ่มโรค) ตั้งแต่ปี พ.ศ. 2556-2558 โรงพยาบาลส่งเสริมสุขภาพตำบลบ้านยิ่งษี ตั้งอยู่ตำบลมาบไผ่ อำเภอบ้านบึง จังหวัดชลบุรี สามารถจัดอันดับกลุ่มโรคที่มีจำนวนมากใน 5 อันดับแรกพบว่า ส่วนใหญ่เป็นอาการ, อาการแสดงและสิ่งผิดปกติที่พบได้จากการตรวจทางคลินิกและทางห้องปฏิบัติการที่ไม่สามารถจำแนกโรคในกลุ่มอื่นได้ รองลงมาคือ โรคระบบหายใจ รวมโรคในช่องปากโรคระบบไหลเวียนเลือด โรคระบบไหลเวียนเลือดโรคระบบไหลเวียนเลือด โรคระบบย่อยอาหาร โรคระบบกล้ามเนื้อ รวมโครงร่าง และเนื้อยึดเสริม ตามลำดับ	เมื่อเปิดดำเนินการจะมีผู้พักอาศัยในโครงการ 673 คน (663+10) เมื่อประกอบการพิจารณาด้านสุขภาพจากข้อมูลทุติยภูมิการเกิดโรคและความเจ็บป่วยร่วมกับกิจกรรมต่างๆ ในระยะดำเนินการแล้ว จะพบว่า แนวโน้มที่จะทำให้เกิดความเสี่ยงต่อการเกิดโรค ได้แก่ โรคระบบทางเดินหายใจจากฝุ่นละออง โรคประสาทหูเสื่อมจากเสียง โรคระบบทางเดินอาหาร โรคผิวหนัง โรคที่เกิดจากสัตว์เป็นพาหะนำโรค โรคที่เกิดจากคนเป็นพาหะนำโรค อุบัติเหตุจากการจราจร อุบัติเหตุจากการก่อสร้าง และอุบัติเหตุจากอัคคีภัย คาดว่าจะก่อให้เกิดผลกระทบด้านลบในระดับต่ำ (-1)	

POSSIBLE
CONSULTANT & CONSTRUCTION CO.,LTD.

ลงชื่อ .....
(นางสาวนัยนาฎ อัศวศรีโยธิน)
เจ้าของโครงการ
กุมภาพันธ์ 2560

ลงชื่อ .....
(ผู้ช่วยศาสตราจารย์ ยุทธนา มหัจฉริยวงศ์)
ผู้ชำนาญการสิ่งแวดล้อมประจำ บริษัท พอสซิเบิล คอนซัลแตนท์ แอนด์ คอนสตรัคชั่น จำกัด
กุมภาพันธ์ 2560

ตารางที่ 1-2 (ต่อ) แบบรายการแสดงผลกระทบต่อสิ่งแวดล้อมที่สำคัญ มาตรการป้องกันและแก้ไขผลกระทบสิ่งแวดล้อม และมาตรการติดตามตรวจสอบผลกระทบสิ่งแวดล้อม
โครงการ ชลสุข อพาร์ทเม้นท์ ตั้งอยู่ตำบลมาบไผ่ อำเภอบ้านบึง จังหวัดชลบุรี ระยะดำเนินการ

องค์ประกอบทางสิ่งแวดล้อมและคุณค่าต่างๆ	ผลกระทบต่อสิ่งแวดล้อมที่สำคัญ	มาตรการป้องกันและแก้ไขผลกระทบสิ่งแวดล้อม	มาตรการติดตามตรวจสอบผลกระทบสิ่งแวดล้อม
4.5 สาธารณสุขและสุขภาพ (ต่อ) เมื่อเปิดดำเนินการ จะพบว่า แนวโน้มที่จะทำให้เกิดความเสี่ยงต่อการเกิดโรคเพิ่มขึ้น ได้แก่ โรคทางเดินหายใจ โรคระบบไหลเวียนเลือด และอาการและภาวะที่กำหนดไม่จัดแจ้ง ตามลำดับ ซึ่งเมื่อประกอบการพิจารณาร่วมกับกิจกรรมต่างๆ ในระยะดำเนินการแล้วจะพบว่า แนวโน้มที่จะทำให้เกิดความเสี่ยงต่อการเกิดโรค ได้แก่ โรคระบบทางเดินหายใจ โรคระบบประสาทหูเสื่อม โรคทางเดินอาหาร โรคผิวหนัง โรคที่เกิดจากสัตว์เป็นพาหะนำโรค โรคที่เกิดจากคนเป็นพาหะนำโรค อุบัติเหตุจากการจราจร อุบัติเหตุจากการก่อสร้าง และอุบัติเหตุจากอัคคีภัยรายละเอียดดังนี้ ผลกระทบสุขภาพหลัก (Major impact) 1. โรคที่มีสาเหตุจากมูลฝอยและน้ำเสีย	ปริมาณขยะที่เพิ่มขึ้นจากผู้พักอาศัยภายในโครงการและการปล่อยน้ำเสียที่ไม่ผ่านการบำบัดน้ำเสีย/ไม่ได้คุณภาพมาตรฐานน้ำทิ้งลงสู่ท่อระบายก่อให้เกิดกลิ่นเหม็นจากมูลฝอยและน้ำเสียที่เกิดขึ้นภายในโครงการ		

POSSIBLE
CONSULTANT & CONSTRUCTION CO.,LTD.

ลงชื่อ .....
(นางสาวนัยนาฎ อัศวศรีโยธิน)
เจ้าของโครงการ
กุมภาพันธ์ 2560

ลงชื่อ .....
(ผู้ช่วยศาสตราจารย์ ยุทธนา มหัจฉริยวงศ์)
ผู้ชำนาญการสิ่งแวดล้อมประจำ บริษัท พอสซิเบิล คอนซัลแตนท์ แอนด์ คอนสตรัคชั่น จำกัด
กุมภาพันธ์ 2560

ตารางที่ 1-2 (ต่อ) แบบรายการแสดงผลกระทบต่อสิ่งแวดล้อมที่สำคัญ มาตรการป้องกันและแก้ไขผลกระทบสิ่งแวดล้อม และมาตรการติดตามตรวจสอบผลกระทบสิ่งแวดล้อม
โครงการ ชลสุข อพาร์ทเม้นท์ ตั้งอยู่ตำบลมาบไผ่ อำเภอบ้านบึง จังหวัดชลบุรี ระยะดำเนินการ

องค์ประกอบทางสิ่งแวดล้อมและคุณค่าต่างๆ	ผลกระทบต่อสิ่งแวดล้อมที่สำคัญ	มาตรการป้องกันและแก้ไขผลกระทบสิ่งแวดล้อม	มาตรการติดตามตรวจสอบผลกระทบสิ่งแวดล้อม
1. โรคที่มีสาเหตุจากมูลฝอยและน้ำเสีย (ต่อ)	ผลกระทบต่อสุขภาพ ผลกระทบต่อสุขภาพ แนวโน้มการเจ็บป่วยเพิ่มขึ้นจากการเกิดโรคติดต่อและ โรคไม่ติดต่อก่อให้เกิดกลิ่นเหม็น เป็นแหล่งเพาะพันธุ์เชื้อโรคโดยเฉพาะผู้พักอาศัยภายในโครงการและประชาชนโดยรอบ	1. ตรวจสอบรอยรั่วของถุงบรรจุมูลฝอยทั้งก่อนและหลังการบรรจุมูลฝอย เพื่อไม่ให้มีน้ำชะมูลฝอยก่อนและหลังบรรจุมูลฝอย เพื่อไม่ให้มีน้ำชะมูลฝอยรั่วไหลออกมาภายนอก 2. ให้พนักงานติดฉลากบอกประเภทของมูลฝอยชั้นนั้นๆก่อนรวมไปไว้ในห้องพักมูลฝอยรวมแต่ละประเภทต่อไป 3. จัดให้มีท่อรวบรวมน้ำจากการล้างห้องพักมูลฝอยรวม รวบรวมเข้าสู่ระบบบำบัดน้ำเสียของโครงการ 4. การเก็บมูลฝอยในถุงต้องไม่ให้มีปริมาณหรือน้ำหนักมากเกินไป ซึ่งบรรจุประมาณสามในสี่ของถุง	1. ตรวจสอบถังมูลฝอยและห้องพักมูลฝอยให้มีสภาพดีอยู่เสมอ ไม่ให้ผุกร่อนหรือชำรุด ทุกวัน หากชำรุดต้องรีบดำเนินการแก้ไขทันที 2. ตรวจสอบให้มีพนักงานทำความสะอาดของห้องพักรวม มูลฝอย สถานที่ตรวจสอบ - บริเวณที่ตั้งถังมูลฝอย ห้องพักมูลฝอยประจำชั้นและห้องพักรวมมูลฝอย ดัชนีที่ใช้ตรวจสอบ - ความสามารถในการรองรับมูลฝอย - สภาพทั่วไป (การชำรุด) - ปริมาณมูลฝอยติดค้าง - ความสะอาดของห้องพักรวมมูลฝอย - การลงบันทึกการปฏิบัติงานของพนักงาน ความถี่ในการตรวจสอบ - ทุกวัน ตลอดระยะดำเนินการ ผู้รับผิดชอบ - นางสาวนัยนาฎ อัศวศรีโยธิน โทรศัพท์ 081-554-4747 ค่าใช้จ่ายในการติดตามตรวจสอบ [illegible]

POSSIBLE
CONSULTANT & CONSTRUCTION CO.,LTD.

ลงชื่อ .....
(นางสาวนัยนาฎ อัศวศรีโยธิน)
เจ้าของโครงการ
กุมภาพันธ์ 2560

ลงชื่อ .....
(ผู้ช่วยศาสตราจารย์ ยุทธนา มหัจฉริยวงศ์)
ผู้ชำนาญการสิ่งแวดล้อมประจำ บริษัท พอสซิเบิล คอนซัลแตนท์ แอนด์ คอนสตรัคชั่น จำกัด
กุมภาพันธ์ 2560

ตารางที่ 1-2 (ต่อ) แบบรายการแสดงผลกระทบต่อสิ่งแวดล้อมที่สำคัญ มาตรการป้องกันและแก้ไขผลกระทบสิ่งแวดล้อม และมาตรการติดตามตรวจสอบผลกระทบสิ่งแวดล้อม
โครงการ ชลสุข อพาร์ทเม้นท์ ตั้งอยู่ตำบลมาบไผ่ อำเภอบ้านบึง จังหวัดชลบุรี ระยะดำเนินการ

องค์ประกอบทางสิ่งแวดล้อมและคุณค่าต่างๆ	ผลกระทบต่อสิ่งแวดล้อมที่สำคัญ	มาตรการป้องกันและแก้ไขผลกระทบสิ่งแวดล้อม	มาตรการติดตามตรวจสอบผลกระทบสิ่งแวดล้อม
2. โรคระบบทางเดินอาหาร	ขาดการสาธารณสุขที่ดี โดยเฉพาะในเรื่องของน้ำดื่ม น้ำใช้ และพฤติกรรมการบริโภค ผลกระทบต่อสุขภาพ โรคระบบย่อยอาหาร โรคติดเชื้อจากอาหาร ส่งผลกระทบต่อสุขภาพ แนวโน้มการเจ็บป่วยเพิ่มขึ้น ร่างกายอ่อนแอ โดยเฉพาะผู้พักอาศัยภายในโครงการประชาชนโดยรอบ โดยเฉพาะกลุ่มเสี่ยง เด็กสตรีมีครรภ์ ผู้สูงอายุ แนวโน้มเกิดการเจ็บป่วยจากโรคระบบทางเดินที่อาจเพิ่มขึ้นแต่ก็เพียงเล็กน้อย	1. ดูแลความสะอาดของภาชนะที่ใส่อาหารหรือน้ำดื่ม 2. ติดป้ายประชาสัมพันธ์และรณรงค์ให้รับประทานอาหารที่สะอาด ปรุงสุกใหม่ๆ และล้างมือก่อนรับประทานอาหาร ด้วยการเขียนป้ายคำขวัญ เป็นต้น	1. ตรวจสอบสภาพป้ายประชาสัมพันธ์ความรู้ด้านสุขาภิบาลอาหารภายในโครงการให้อยู่ในสภาพดีอยู่เสมอ สถานที่ตรวจสอบ - พื้นที่โครงการ ดัชนีที่ใช้ตรวจสอบ - สภาพป้ายประชาสัมพันธ์ดีอยู่เสมอ ความถี่ในการตรวจสอบ - เดือนละ 1 ครั้ง ตลอดระยะดำเนินการ ผู้รับผิดชอบ - นางสาวนัยนาฎ อัศวศรีโยธิน โทรศัพท์ 081-554-4747 ค่าใช้จ่ายในการติดตามตรวจสอบ - ไม่มี

POSSIBLE
CONSULTANT & CONSTRUCTION CO.,LTD.

ลงชื่อ .....
(นางสาวนัยนาฎ อัศวศรีโยธิน)
เจ้าของโครงการ
กุมภาพันธ์ 2560

ลงชื่อ .....
(ผู้ช่วยศาสตราจารย์ ยุทธนา มหัจฉริยวงศ์)
ผู้ชำนาญการสิ่งแวดล้อมประจำ บริษัท พอสซิเบิล คอนซัลแตนท์ แอนด์ คอนสตรัคชั่น จำกัด
กุมภาพันธ์ 2560

ตารางที่ 1-2 (ต่อ) แบบรายการแสดงผลกระทบต่อสิ่งแวดล้อมที่สำคัญ มาตรการป้องกันและแก้ไขผลกระทบสิ่งแวดล้อม และมาตรการติดตามตรวจสอบผลกระทบสิ่งแวดล้อม
โครงการ ชลสุข อพาร์ทเม้นท์ ตั้งอยู่ตำบลมาบไผ่ อำเภอบ้านบึง จังหวัดชลบุรี ระยะดำเนินการ

องค์ประกอบทางสิ่งแวดล้อมและคุณค่าต่างๆ	ผลกระทบต่อสิ่งแวดล้อมที่สำคัญ	มาตรการป้องกันและแก้ไขผลกระทบสิ่งแวดล้อม	มาตรการติดตามตรวจสอบผลกระทบสิ่งแวดล้อม
3. โรคผิวหนัง	สาเหตุเกิดจากการแพ้ฝุ่นละอองหรือสารเคมี การสวมเสื้อผ้าที่ไม่สะอาด มีการอับชื้นเป็นเวลานาน ผลกระทบต่อสุขภาพ แนวโน้มการเพิ่มขึ้นของพฤติกรรมการดำรงชีวิตประจำวัน อาจก่อให้เกิด เชื้อรา เป็นสิว เป็นต้น	1. ฉีดล้างทำความสะอาดถนนและทางวิ่งภายในโครงการอย่างสม่ำเสมอ 2. จัดระบบท่อระบายน้ำรองรับน้ำหลากภายในโครงการ เพื่อมิให้น้ำท่วมขังภายในพื้นที่โครงการ	1. ตรวจสอบสภาพป้ายประชาสัมพันธ์ด้านโรคผิวหนังภายในโครงการให้อยู่ในสภาพดีอยู่เสมอ สถานที่ตรวจสอบ - พื้นที่โครงการ ดัชนีที่ใช้ตรวจสอบ - สภาพป้ายประชาสัมพันธ์ดีอยู่เสมอ ความถี่ในการตรวจสอบ - เดือนละ 1 ครั้ง ตลอดระยะดำเนินการ ผู้รับผิดชอบ - นางสาวนัยนาฎ อัศวศรีโยธิน โทรศัพท์ 081-554-4747 ค่าใช้จ่ายในการติดตามตรวจสอบ - ไม่มี

POSSIBLE
CONSULTANT & CONSTRUCTION CO.,LTD.

ลงชื่อ .....
(นางสาวนัยนาฎ อัศวศรีโยธิน)
เจ้าของโครงการ
กุมภาพันธ์ 2560

ลงชื่อ .....
(ผู้ช่วยศาสตราจารย์ ยุทธนา มหัจฉริยวงศ์)
ผู้ชำนาญการสิ่งแวดล้อมประจำ บริษัท พอสซิเบิล คอนซัลแตนท์ แอนด์ คอนสตรัคชั่น จำกัด
กุมภาพันธ์ 2560

ตารางที่ 1-2 (ต่อ) แบบรายการแสดงผลกระทบต่อสิ่งแวดล้อมที่สำคัญ มาตรการป้องกันและแก้ไขผลกระทบสิ่งแวดล้อม และมาตรการติดตามตรวจสอบผลกระทบสิ่งแวดล้อม
โครงการ ชลสุข อพาร์ทเม้นท์ ตั้งอยู่ตำบลมาบไผ่ อำเภอบ้านบึง จังหวัดชลบุรี ระยะดำเนินการ

องค์ประกอบทางสิ่งแวดล้อมและคุณค่าต่างๆ	ผลกระทบต่อสิ่งแวดล้อมที่สำคัญ	มาตรการป้องกันและแก้ไขผลกระทบสิ่งแวดล้อม	มาตรการติดตามตรวจสอบผลกระทบสิ่งแวดล้อม
4. โรคที่เกิดจากสัตว์เป็นพาหะนำโรค	สัตว์หรือแมลงที่เป็นพาหะนำโรคจะนำเอาเชื้อโรคจากแหล่งที่ติดเชื้อจากสัตว์หรือจากมนุษย์แล้วทำการแพร่เชื้อไม่ว่าจะผ่านทางแหล่งแพร่เชื้อตัวกลางหรือว่าจะเป็นการแพร่เชื้อโดยตรงสู่ร่างกายมนุษย์ การแพร่เชื้อนั้นเกิดขึ้นได้โดยตรงด้วยการกัดต่อย หรือการติดเชื้อที่เนื้อเยื่อหรือโดยทางอ้อมโดยผ่านทางการแพร่เชื้อของเชื้อโรค ยุงและเห็บนั้นเป็นพาหะนำโรคที่เด่นชัดที่สุดเนื่องจากว่าพวกมันมีรูปแบบในการแพร่เชื้อที่ได้ผลที่สุดคือการแพร่เชื้อโดยการดูดเลือด นอกจากนี้อาจมีหนู และแมลงสาบร่วมด้วยก็ได้ ผลกระทบต่อสุขภาพ การเพิ่มขึ้นของประชากรอย่างคาดไม่ถึงและการขยับขยายของพื้นที่เมืองอย่างไม่มีการควบคุมโดยการทำลายป่าไม้ซึ่งหมายความว่าพวกเรากำลังย้ายเข้าไปสู่เขตที่อยู่อาศัยของสัตว์รบกวนตามธรรมชาติ และสัตว์รบกวนเหล่านี้ได้พบกับพื้นที่ทางเลือกในการแพร่พันธุ์ที่สมบูรณ์แบบในสิ่งก่อสร้างที่สร้างโดยมนุษย์ มีการแพร่ระบาดของสัตว์พาหะนำโรคเหล่านี้มีมากขึ้นและส่งผลต่อคนในที่สุด	1. จัดให้มีถังรองรับมูลฝอยที่สามารถรองรับมูลฝอยได้อย่างเพียงพอ มีฝาปิดมิดชิด และดูแลความสะอาดไม่ให้มีมูลฝอยล้นถัง เพื่อป้องกันสัตว์พาหะนำโรค เช่น แมลงวัน หนู หรือแมลงสาบรบกวน 2. ทำความสะอาดท่อน้ำทิ้งไม่ให้มีเศษอาหารค้างหรือ อุดตัน 3. จัดให้มีพนักงานคอยดูแลรักษาความสะอาดบริเวณทางเดินภายในอาคารและห้องพักมูลฝอยอย่างสม่ำเสมอ	1. ตรวจสอบปริมาณมูลฝอยตกค้างภายในโครงการ สัตว์ต่างๆ เช่น หนู แมลงวัน และแมลงสาบ บริเวณห้องพักรวมมูลฝอยและภาชนะรองรับมูลฝอยภายในโครงการ และให้มีพนักงานทำความสะอาดห้องพักรวมมูลฝอย หากพบว่ามีมูลฝอยตกค้าง ให้รีบดำเนินการทันที สถานที่ตรวจสอบ - บริเวณที่ตั้งถังรองรับมูลฝอย ห้องพักมูลฝอยประจำชั้นและห้องพักรวมมูลฝอย

POSSIBLE
CONSULTANT & CONSTRUCTION CO.,LTD.

ลงชื่อ .....
(นางสาวนัยนาฎ อัศวศรีโยธิน)
เจ้าของโครงการ
กุมภาพันธ์ 2560

ลงชื่อ .....
(ผู้ช่วยศาสตราจารย์ ยุทธนา มหัจฉริยวงศ์)
ผู้ชำนาญการสิ่งแวดล้อมประจำ บริษัท พอสซิเบิล คอนซัลแตนท์ แอนด์ คอนสตรัคชั่น จำกัด
กุมภาพันธ์ 2560

ตารางที่ 1-2 (ต่อ) แบบรายการแสดงผลกระทบต่อสิ่งแวดล้อมที่สำคัญ มาตรการป้องกันและแก้ไขผลกระทบสิ่งแวดล้อม และมาตรการติดตามตรวจสอบผลกระทบสิ่งแวดล้อม
โครงการ ชลสุข อพาร์ทเม้นท์ ตั้งอยู่ตำบลมาบไผ่ อำเภอบ้านบึง จังหวัดชลบุรี ระยะดำเนินการ

องค์ประกอบทางสิ่งแวดล้อมและคุณค่าต่างๆ	ผลกระทบต่อสิ่งแวดล้อมที่สำคัญ	มาตรการป้องกันและแก้ไขผลกระทบสิ่งแวดล้อม	มาตรการติดตามตรวจสอบผลกระทบสิ่งแวดล้อม
4. โรคที่เกิดจากสัตว์เป็นพาหะนำโรค (ต่อ)		4. ห้ามนำสัตว์เลี้ยงทุกชนิดเข้ามาภายในโครงการ 5. ใช้ตะแกรงครอบตามรูท่อระบายน้ำทิ้งภายในและภายนอกอาคาร 6. รณรงค์ให้มีการทำลายแหล่งเพาะพันธุ์สัตว์พาหะนำโรค เช่น การกำจัดลูกน้ำยุงลาย	ดัชนีที่ใช้ตรวจสอบ - ความสามารถในการรองรับมูลฝอย - สภาพทั่วไป (การชำรุด) - ปริมาณมูลฝอยตกค้าง - ความสะอาดของห้องพักรวมมูลฝอย - สำรวจความชุกชุมของหนู แมลงวัน และแมลงสาบ
(1) โรคไข้เลือดออก	ผลกระทบต่อสุขภาพ - หากมีระบบสาธารณสุขที่ดี ทำให้แหล่งอาศัยของสัตว์ที่เป็นพาหะนำโรคน้อยลง สัตว์ที่เป็นพาหะนำโรคจะลดลง เช่น ลูกน้ำ ยุงลาย เป็นต้อน	1. ดูแลไม่ให้มีแหล่งน้ำท่วมขัง ทั้งในบริเวณพื้นที่โครงการเพื่อป้องกันลูกน้ำยุงลาย 2. จัดให้มีการพ่นหมอกควันเพื่อกำจัดยุงลายเดือนละ 1 ครั้ง 3. ติดป้ายประชาสัมพันธ์ ให้ตรวจสอบภาชนะใส่น้ำ ให้มีฝาปิดมิดชิด และเปลี่ยนน้ำในภาชนะบ่อยๆ เพื่อตัดวงจรลูกน้ำที่กลายเป็นยุง	ความถี่ในการตรวจสอบ - ทุกวัน ตลอดระยะดำเนินการ ผู้รับผิดชอบ - นางสาวนัยนาฎ อัศวศรีโยธิน โทรศัพท์ 081-554-4747 ค่าใช้จ่ายในการติดตามตรวจสอบ - ไม่มี
(2) โรคพิษสุนัขบ้า	ผลกระทบต่อสุขภาพ - หากมีการป้องกันที่ดี นำสัตว์เลี้ยง เช่น สุนัข และแมว ไปฉีดวัคซีนป้องกันโรคพิษสุนัขบ้าตามกำหนดทุกปี การแพร่กระจายของโรคพิษสุนัขบ้าก็จะไม่เกิดขึ้น	1. จัดทำรั้วรอบพื้นที่โครงการให้มิดชิดเพื่อป้องกันสุนัขและแมว เข้ามาในพื้นที่โครงการ 2. ห้ามมิให้ผู้พักอาศัยนำสุนัข และแมว เข้ามาเลี้ยงในพื้นที่โครงการ 3. จัดอบรมให้ความรู้เกี่ยวกับการป้องกันโรคพิษสุนัขบ้าให้กับผู้พักอาศัยในโครงการ	

POSSIBLE
CONSULTANT & CONSTRUCTION CO.,LTD.

ลงชื่อ .....
(นางสาวนัยนาฎ อัศวศรีโยธิน)
เจ้าของโครงการ
กุมภาพันธ์ 2560

ลงชื่อ .....
(ผู้ช่วยศาสตราจารย์ ยุทธนา มหัจฉริยวงศ์)
ผู้ชำนาญการสิ่งแวดล้อมประจำ บริษัท พอสซิเบิล คอนซัลแตนท์ แอนด์ คอนสตรัคชั่น จำกัด
กุมภาพันธ์ 2560

ตารางที่ 1-2 (ต่อ) แบบรายการแสดงผลกระทบต่อสิ่งแวดล้อมที่สำคัญ มาตรการป้องกันและแก้ไขผลกระทบสิ่งแวดล้อม และมาตรการติดตามตรวจสอบผลกระทบสิ่งแวดล้อม
โครงการ ชลสุข อพาร์ทเม้นท์ ตั้งอยู่ตำบลมาบไผ่ อำเภอบ้านบึง จังหวัดชลบุรี ระยะดำเนินการ

องค์ประกอบทางสิ่งแวดล้อมและคุณค่าต่างๆ	ผลกระทบต่อสิ่งแวดล้อมที่สำคัญ	มาตรการป้องกันและแก้ไขผลกระทบสิ่งแวดล้อม	มาตรการติดตามตรวจสอบผลกระทบสิ่งแวดล้อม
4. โรคที่เกิดจากสัตว์เป็นพาหะนำโรค (ต่อ) (3) โรคอุจจาระร่วง	ผลกระทบต่อสุขภาพ - หากมีการป้องกันที่ดีมี สุขลักษณะที่ดีการทานอาหารที่สะอาด ดื่มน้ำที่สะอาด ก็สามารถลดการแพร่กระจายของโรคอุจาระร่วงได้ เป็นต้น	1. จัดให้มีพนักงานคอยดูแลรักษาความสะอาดห้องพักรวมมูลฝอยของโครงการเพื่อป้องกันพาหนะโรค เช่น หนู แมลงสาบ และแมลงวัน 2. ดูแลความสะอาดของภาชนะที่ใส่อาหาร และน้ำดื่มอย่างสม่ำเสมอ 3. ติดป้ายประชาสัมพันธ์ให้รับประทานอาหารที่สะอาด ปรุงสุกใหม่ๆ และล้างมือก่อนรับประทานอาหาร	2. ตรวจสอบสภาพป้ายประชาสัมพันธ์ภายในโครงการให้อยู่ในสภาพดีอยู่เสมอ สถานที่ตรวจสอบ - พื้นที่โครงการ ดัชนีที่ใช้ตรวจสอบ - สภาพป้ายประชาสัมพันธ์ดีอยู่เสมอ ความถี่ในการตรวจสอบ - เดือนละ 1 ครั้ง ตลอดระยะดำเนินการ ผู้รับผิดชอบ - นางสาวนัยนาฏ อัศวศรีโยธิน โทรศัพท์ 081-554-4747 ค่าใช้จ่ายในการติดตามตรวจสอบ - ไม่มี

POSSIBLE
CONSULTANT & CONSTRUCTION CO.,LTD.

ลงชื่อ .....
(นางสาวนัยนาฏ อัศวศรีโยธิน)
เจ้าของโครงการ
กุมภาพันธ์ 2560

ลงชื่อ .....
(ผู้ช่วยศาสตราจารย์ ยุทธนา มหัจฉริยวงศ์)
ผู้ชำนาญการสิ่งแวดล้อมประจำ บริษัท พอสซิเบิล คอนซัลแตนท์ แอนด์ คอนสตรัคชั่น จำกัด
กุมภาพันธ์ 2560

ตารางที่ 1-2 (ต่อ) แบบรายการแสดงผลกระทบต่อสิ่งแวดล้อมที่สำคัญ มาตรการป้องกันและแก้ไขผลกระทบสิ่งแวดล้อม และมาตรการติดตามตรวจสอบผลกระทบสิ่งแวดล้อม
โครงการ ชลสุข อพาร์ทเม้นท์ ตั้งอยู่ตำบลมาบไผ่ อำเภอบ้านบึง จังหวัดชลบุรี ระยะดำเนินการ

องค์ประกอบทางสิ่งแวดล้อมและคุณค่าต่างๆ	ผลกระทบต่อสิ่งแวดล้อมที่สำคัญ	มาตรการป้องกันและแก้ไขผลกระทบสิ่งแวดล้อม	มาตรการติดตามตรวจสอบผลกระทบสิ่งแวดล้อม
ผลกระทบด้านสุขภาพรอง (Minor impact) 1. โรคระบบทางเดินหายใจจากฝุ่นละออง	กระทบต่อสุขภาพ ฝุ่นละออง ส่งผลกระทบต่อสุขภาพ แนวโน้มอัตราการป่วยด้วยโรคระบบทางเดินหายใจ เช่น ไข้หวัดโรคภูมิแพ้หลอดลมอักเสบ โรคปอดอักเสบ เพิ่มขึ้นน้อยมาก	1. ฉีดล้างทำความสะอาดถนนและทางวิ่งภายในโครงการอย่างสม่ำเสมอ 2. ติดตั้งป้ายห้ามติดเครื่องยนต์ทิ้งไว้ บริเวณที่จอดรถภายในโครงการ ให้เห็นได้อย่างชัดเจนและทั่วถึง 3. ออกแบบอาคารให้มีช่องเปิดโล่ง เพื่อให้อากาศภายในอาคารถ่ายเทได้สะดวก 4. ตรวจสอบช่องระบายระบายอากาศภายในอาคาร ไม่ให้มีสิ่งกีดขวางการระบายอากาศ 5. ติดป้ายประชาสัมพันธ์ภายในโครงการ ให้ล้างแอร์เป็นประจำสม่ำเสมอพร้อมระบุเบอร์ติดต่อช่างซ่อม/ล้างแอร์ เพื่ออำนวยความสะดวกผู้พักอาศัยภายในโครงการ	1. ตรวจสอบสภาพป้ายห้ามติดเครื่องยนต์ ป้ายจำกัดความเร็ว และเนินชะลอความเร็วให้อยู่ในสภาพดี สถานที่ตรวจสอบ - ถนนภายในพื้นที่โครงการ ดัชนีที่ใช้ตรวจสอบ - สภาพป้ายจำกัดความเร็ว และเนินชะลอความเร็ว ความถี่ในการตรวจสอบ - เดือนละ 1 ครั้ง ตลอดระยะดำเนินการ ผู้รับผิดชอบ - นางสาวนัยนาฏ อัศวศรีโยธิน โทรศัพท์ 081-554-4747 ค่าใช้จ่ายในการติดตามตรวจสอบ - ไม่มี ค่าใช้จ่ายในการติดตามตรวจสอบ - ไม่มี

POSSIBLE
CONSULTANT & CONSTRUCTION CO.,LTD.

ลงชื่อ .....
(นางสาวนัยนาฏ อัศวศรีโยธิน)
เจ้าของโครงการ
กุมภาพันธ์ 2560

ลงชื่อ .....
(ผู้ช่วยศาสตราจารย์ ยุทธนา มหัจฉริยวงศ์)
ผู้ชำนาญการสิ่งแวดล้อมประจำ บริษัท พอสซิเบิล คอนซัลแตนท์ แอนด์ คอนสตรัคชั่น จำกัด
กุมภาพันธ์ 2560

ตารางที่ 1-2 (ต่อ) แบบรายการแสดงผลกระทบต่อสิ่งแวดล้อมที่สำคัญ มาตรการป้องกันและแก้ไขผลกระทบสิ่งแวดล้อม และมาตรการติดตามตรวจสอบผลกระทบสิ่งแวดล้อม
โครงการ ชลสุข อพาร์ทเม้นท์ ตั้งอยู่ตำบลมาบไผ่ อำเภอบ้านบึง จังหวัดชลบุรี ระยะดำเนินการ

องค์ประกอบทางสิ่งแวดล้อมและคุณค่าต่างๆ	ผลกระทบต่อสิ่งแวดล้อมที่สำคัญ	มาตรการป้องกันและแก้ไขผลกระทบสิ่งแวดล้อม	มาตรการติดตามตรวจสอบผลกระทบสิ่งแวดล้อม
2. โรคประสาทหูเสื่อมจากเสียง	เสียงรถยนต์และรถจักรยานยนต์ของผู้พักอาศัย เสียงจากการตกแต่งห้อง เสียงจากการทะเลาะวิวาทของผู้พักอาศัย เสียงเครื่องจักรอุปกรณ์ สิ่งอำนวยความสะดวกและเครื่องใช้ไฟฟ้า ผลกระทบต่อสุขภาพ เสียงดัง ผลกระทบต่อสุขภาพ แนวโน้มการเจ็บป่วย การเสื่อมของประสาทหูเพิ่มขึ้น แต่น้อยมาก โดยเฉพาะผู้พักอาศัย ประชาชนโดยรอบ โดยเฉพาะกลุ่มเสี่ยง เด็ก สตรีมีครรภ์ ผู้สูงอายุ แนวโน้มเกิดการเจ็บป่วยจากระบบประสาทหูเสื่อม การเจ็บครรภ์ก่อนกำหนดตลอดของสตรีมีครรภ์ที่อาจเพิ่มขึ้นแต่น้อยมาก เพราะมีกฎระเบียบของอาคารชุดอยู่แล้ว	1. จำกัดความเร็วรถ ขณะแล่นเข้า-ออกจากพื้นที่โครงการ ให้มีความเร็วไม่เกิน 30 กิโลเมตร/ชั่วโมง 2. ทำป้ายประกาศให้ดับเครื่องยนต์ทันทีเมื่อจอดรถ 3. กำหนดให้มีป้ายจำกัดความเร็วและเนินชะลอความเร็วบนถนนภายในโครงการ เพื่อชะลอความเร็วของรถ และลดเสียงจากการแล่นรถ 4. ติดตั้งป้ายห้ามเร่งเครื่องยนต์ไว้บริเวณที่จอดรถและทางวิ่งภายในโครงการให้เห็นอย่างชัดเจน 5. ตรวจสอบอุปกรณ์เครื่องใช้ไฟฟ้าและเครื่องจักร เช่น ปั๊มน้ำ เครื่องปรับอากาศ เป็นต้น ให้มีประสิทธิภาพดีอยู่เสมอ เพื่อป้องกันเสียงดังจากการทำงานที่ขาดประสิทธิภาพ	1. ตรวจสอบสภาพป้ายจำกัดความเร็ว และเนินชะลอความเร็ว ให้อยู่ในสภาพดี สถานที่ตรวจสอบ - ถนนโดยรอบพื้นที่โครงการ ดัชนีที่ใช้ตรวจสอบ - สภาพป้ายจำกัดความเร็ว และเนินชะลอความเร็ว ความถี่ในการตรวจสอบ - เดือนละ 1 ครั้ง ตลอดระยะดำเนินการ ผู้รับผิดชอบ - นางสาวนัยนาฎ อัศวศรีโยธิน โทรศัพท์ 081-554-4747 ค่าใช้จ่ายในการติดตามตรวจสอบ - ไม่มี ค่าใช้จ่ายในการติดตามตรวจสอบ ไม่มี

POSSIBLE
CONSULTANT & CONSTRUCTION CO.,LTD.

ลงชื่อ .....
(นางสาวนัยนาฎ อัศวศรีโยธิน)
เจ้าของโครงการ
กุมภาพันธ์ 2560

ลงชื่อ .....
(ผู้ช่วยศาสตราจารย์ ยุทธนา มหัจฉริยวงศ์)
ผู้ชำนาญการสิ่งแวดล้อมประจำ บริษัท พอสซิเบิล คอนซัลแตนท์ แอนด์ คอนสตรัคชั่น จำกัด
กุมภาพันธ์ 2560

ตารางที่ 1-2 (ต่อ) แบบรายการแสดงผลกระทบต่อสิ่งแวดล้อมที่สำคัญ มาตรการป้องกันและแก้ไขผลกระทบสิ่งแวดล้อม และมาตรการติดตามตรวจสอบผลกระทบสิ่งแวดล้อม
โครงการ ชลสุข อพาร์ทเม้นท์ ตั้งอยู่ตำบลมาบไผ่ อำเภอบ้านบึง จังหวัดชลบุรี ระยะดำเนินการ

องค์ประกอบทางสิ่งแวดล้อมและคุณค่าต่างๆ	ผลกระทบต่อสิ่งแวดล้อมที่สำคัญ	มาตรการป้องกันและแก้ไขผลกระทบสิ่งแวดล้อม	มาตรการติดตามตรวจสอบผลกระทบสิ่งแวดล้อม
3. โรคที่เกิดจากสัตว์ที่เป็นพาหะนำโรค	สัตว์หรือแมลงที่เป็นพาหะนำโรคจะนำเอาเชื้อโรคจากแหล่งที่ติดเชื้อจากสัตว์หรือจากมนุษย์แล้วทำการแพร่เชื้อไม่ว่าจะผ่านทางแหล่งแพร่เชื้อตัวกลางหรือว่าจะเป็นการแพร่เชื้อโดยตรงสู่ร่างกายมนุษย์ การแพร่เชื้อนั้นเกิดขึ้นได้โดยตรงด้วยการกัดต่อย หรือการติดเชื้อที่เนื้อเยื่อ หรือโดยทางอ้อมโดยผ่านทางการแพร่เชื้อของเชื้อโรค ยุงและเห็บนั้นเป็นพาหะนำโรคที่เด่นชัดที่สุด เนื่องจากว่าพวกมันมีรูปแบบในการแพร่เชื้อที่ได้ผลที่สุด คือ การ แพร่เชื้อโดยการดูดเลือด นอกจากนี้อาจมีหนู และแมลงสาบร่วมด้วย		

POSSIBLE
CONSULTANT & CONSTRUCTION CO.,LTD.

ลงชื่อ .....
(นางสาวนัยนาฎ อัศวศรีโยธิน)
เจ้าของโครงการ
กุมภาพันธ์ 2560

ลงชื่อ .....
(ผู้ช่วยศาสตราจารย์ ยุทธนา มหัจฉริยวงศ์)
ผู้ชำนาญการสิ่งแวดล้อมประจำ บริษัท พอสซิเบิล คอนซัลแตนท์ แอนด์ คอนสตรัคชั่น จำกัด
กุมภาพันธ์ 2560

ตารางที่ 1-2 (ต่อ) แบบรายการแสดงผลกระทบต่อสิ่งแวดล้อมที่สำคัญ มาตรการป้องกันและแก้ไขผลกระทบสิ่งแวดล้อม และมาตรการติดตามตรวจสอบผลกระทบสิ่งแวดล้อม
โครงการ ชลสุข อพาร์ทเม้นท์ ตั้งอยู่ตำบลมาบไผ่ อำเภอบ้านบึง จังหวัดชลบุรี ระยะดำเนินการ

องค์ประกอบทางสิ่งแวดล้อมและคุณค่าต่างๆ	ผลกระทบต่อสิ่งแวดล้อมที่สำคัญ	มาตรการป้องกันและแก้ไขผลกระทบสิ่งแวดล้อม	มาตรการติดตามตรวจสอบผลกระทบสิ่งแวดล้อม
3. โรคที่เกิดจากสัตว์ที่เป็นพาหะนำโรค (ต่อ)	ผลกระทบต่อสุขภาพ หากมีระบบการจัดการด้านการเก็บขนมูลฝอย รวมทั้งการดูแลความสะอาดของถังรองรับมูลฝอย และห้องพักรวมมูลฝอยอยู่เสมอ จะทำให้แหล่งอาศัยอยู่ของสัตว์ที่เป็นพาหะนำโรคน้อยลง สัตว์ที่เป็นพาหะนำโรคจะลดลง เช่น ลูกน้ำ ยุงลาย และแมลงสาบ เป็นต้น	1. ออกแบบอาคารให้มีช่องเปิดโล่ง เพื่อให้อากาศภายในอาคารให้ถ่ายเทได้สะดวกลดปริมาณการสะสมของเชื้อโรคที่ลอยอยู่ในอากาศจาก การไอหรือจามของผู้ป่วย 2. ทำความสะอาดภายในอาคารอยู่สม่ำเสมอ 3. ล้างมือบ่อยๆ ด้วยน้ำและสบู่โดยเฉพาะหลังจากไอ จาม เช็ดน้ำมูกไม่ใช้มือขยี้ตา จมูกหรือปาก 4. ใช้ผ้าปิดจมูกทุกครั้งเมื่อไอหรือจาม 5. รณรงค์ให้รับประทานอาหารที่สะอาด ปรุงสุกใหม่ๆ และล้างมือก่อนรับประทานอาหารด้วยการเขียนป้ายคำขวัญ เป็นต้น	1. ตรวจสอบถังรองรับมูลฝอยไม่ให้มีมูลฝอยล้นถัง หากพบปัญหาให้ดำเนินการแก้ไขทันที เพื่อป้องกันไม่ให้เป็นแหล่งที่อยู่อาศัยของสัตว์ที่เป็นพาหะนำโรค สถานที่ตรวจสอบ - จุดวางถังรองรับมูลฝอย ดัชนีที่ใช้ตรวจสอบ - ความเพียงพอของถังรองรับมูลฝอย ความถี่ในการตรวจสอบ - เดือนละ 1 ครั้ง ตลอดระยะดำเนินการ ผู้รับผิดชอบ - นางสาวนัยนาฎ อัศวศรีโยธิน โทรศัพท์ 081-554-4747 ค่าใช้จ่ายในการติดตามตรวจสอบ - ไม่มี

POSSIBLE
CONSULTANT & CONSTRUCTION CO.,LTD.

ลงชื่อ .....
(นางสาวนัยนาฎ อัศวศรีโยธิน)
เจ้าของโครงการ
กุมภาพันธ์ 2560

ลงชื่อ .....
(ผู้ช่วยศาสตราจารย์ ยุทธนา มหัจฉริยวงศ์)
ผู้ชำนาญการสิ่งแวดล้อมประจำ บริษัท พอสซิเบิล คอนซัลแตนท์ แอนด์ คอนสตรัคชั่น จำกัด
กุมภาพันธ์ 2560

ตารางที่ 1-2 (ต่อ) แบบรายการแสดงผลกระทบต่อสิ่งแวดล้อมที่สำคัญ มาตรการป้องกันและแก้ไขผลกระทบสิ่งแวดล้อม และมาตรการติดตามตรวจสอบผลกระทบสิ่งแวดล้อม
โครงการ ชลสุข อพาร์ทเม้นท์ ตั้งอยู่ตำบลมาบไผ่ อำเภอบ้านบึง จังหวัดชลบุรี ระยะดำเนินการ

องค์ประกอบทางสิ่งแวดล้อมและคุณค่าต่างๆ	ผลกระทบต่อสิ่งแวดล้อมที่สำคัญ	มาตรการป้องกันและแก้ไขผลกระทบสิ่งแวดล้อม	มาตรการติดตามตรวจสอบผลกระทบสิ่งแวดล้อม
4. โรคที่เกิดจากสัตว์เป็นพาหะนำโรค	โรคที่สามารถถ่ายทอดติดต่อถึงกันได้ระหว่างบุคคล โดยมีเชื้อจุลินทรีย์และไวรัสต่างๆ เป็นสาเหตุของโรค และถึงแม้ว่าเชื้อโรคจะเป็นตัวก่อเหตุ แต่พฤติกรรมที่ไม่เหมาะสมของมนุษย์ ก็เป็นปัจจัยร่วมที่สำคัญที่จะทำให้เกิดโรคติดต่อนั้นๆ ขึ้น ผลกระทบต่อสุขภาพ โครงการเป็นอาคารพักอาศัย ลักษณะการอยู่อาศัยของผู้พักอาศัยส่วนใหญ่อาศัยอยู่ร่วมกัน และใช้ของสาธารณะร่วมกันอาจมีแนวโน้มการเจ็บป่วยเพิ่มขึ้น อาจทำให้เกิดการติดต่อจากคนที่เป็นพาหะได้	1. ออกแบบอาคารให้มีช่องเปิดโล่ง เพื่อให้อากาศภายในอาคารให้ถ่ายเทได้สะดวกลดปริมาณการสะสมของเชื้อโรคที่ลอยอยู่ในอากาศจากการไอหรือจามของผู้ป่วย 2. ทำความสะอาดภายในอาคารอยู่สม่ำเสมอ 3. ล้างมือบ่อยๆ ด้วยน้ำและสบู่โดยเฉพาะหลังจากไอ จาม เช็ดน้ำมูก ไม่ใช้มือขยี้ตา จมูกหรือปาก 4. ใช้ผ้าปิดจมูกทุกครั้งเมื่อไอหรือจาม 5. รณรงค์ให้รับประทานอาหารที่สะอาด ปรุงสุกใหม่ๆ และล้างมือก่อนรับประทานอาหาร ด้วยการเขียนป้ายคำขวัญ เป็นต้น	1. ตรวจสอบรณรงค์ให้ผู้พักอาศัยภายในโครงการควบคุมดูแลความสะอาดและส่งเสริมสุขอนามัย เพื่อป้องกันปัจจัยที่ทำให้เกิดโรค สถานที่ตรวจสอบ - พื้นที่โครงการ ดัชนีที่ใช้ตรวจสอบ - ความสะอาดและสุขอนามัย - สถิติการประชาสัมพันธ์ ความถี่ในการตรวจสอบ - เดือนละ 1 ครั้ง ตลอดระยะดำเนินการ ผู้รับผิดชอบ - นางสาวนัยนาฎ อัศวศรีโยธิน โทรศัพท์ 081-554-4747 ค่าใช้จ่ายในการติดตามตรวจสอบ - ไม่มี

POSSIBLE
CONSULTANT & CONSTRUCTION CO.,LTD.

ลงชื่อ .....
(นางสาวนัยนาฎ อัศวศรีโยธิน)
เจ้าของโครงการ
กุมภาพันธ์ 2560

ลงชื่อ .....
(ผู้ช่วยศาสตราจารย์ ยุทธนา มหัจฉริยวงศ์)
ผู้ชำนาญการสิ่งแวดล้อมประจำ บริษัท พอสซิเบิล คอนซัลแตนท์ แอนด์ คอนสตรัคชั่น จำกัด
กุมภาพันธ์ 2560

ตารางที่ 1-2 (ต่อ) แบบรายการแสดงผลกระทบต่อสิ่งแวดล้อมที่สำคัญ มาตรการป้องกันและแก้ไขผลกระทบสิ่งแวดล้อม และมาตรการติดตามตรวจสอบผลกระทบสิ่งแวดล้อม
โครงการ ชลสุข อพาร์ทเม้นท์ ตั้งอยู่ตำบลมาบไผ่ อำเภอบ้านบึง จังหวัดชลบุรี ระยะดำเนินการ

องค์ประกอบทางสิ่งแวดล้อมและคุณค่าต่างๆ	ผลกระทบต่อสิ่งแวดล้อมที่สำคัญ	มาตรการป้องกันและแก้ไขผลกระทบสิ่งแวดล้อม	มาตรการติดตามตรวจสอบผลกระทบสิ่งแวดล้อม
5. อุบัติเหตุจากการจราจร	กิจกรรมระยะดำเนินการอาจก่อให้เกิดอุบัติเหตุ เช่น การจราจรของผู้พักอาศัย แต่ก็เพียงเล็กน้อย ผลกระทบต่อสุขภาพ แนวโน้มการเพิ่มขึ้นของการจราจร อาจส่งผลทำให้ๆได้รับบาดเจ็บและทุพพลภาพจากอุบัติเหตุจากการจราจร ทั้งภายในโครงการและภายนอกโครงการ	1. มีมาตรการห้ามระบุเจ้าของช่องจอดรถ โดยผู้พักอาศัยสามารถจอดรถได้ตามจำนวนที่มีอยู่และติดป้ายห้ามจอดรถนอกโครงการ พร้อมจัดให้มีพนักงานรักษาความปลอดภัยคอยสำรวจและคอยอำนวยความสะดวกอยู่สม่ำเสมอ 2. จัดพนักงานรักษาความปลอดภัยคอยจัดระเบียบการจราจรและดูแลให้ความสะดวกโดยจัดให้รถของผู้ที่มาก่อนจอดด้านในก่อนและจอดให้ตรงกับช่องจอดรถ 3. จัดที่จอดรถยนต์ของโครงการเพียงพอต่อความต้องการตามกฎหมายกำหนดตามที่เสนอในรายงานตลอดไปห้ามเปลี่ยนแปลงการใช้ประโยชน์	1. ตรวจสอบระบบไฟฟ้าส่องสว่างทางจราจร บริเวณที่จอดรถยนต์ ถนน และบริเวณทางเข้าออกโครงการ สถานที่ตรวจสอบ - บริเวณที่จอดรถยนต์ ถนน และทางเข้า-ออกโครงการ ดัชนีที่ใช้ตรวจสอบ - ระบบส่องสว่างทางจราจร ความถี่ในการตรวจสอบ - เดือนละ 1 ครั้ง ตลอดระยะดำเนินการ ผู้รับผิดชอบ - นางสาวนัยนาฎ อัศวศรีโยธิน โทรศัพท์ 081-554-4747 ค่าใช้จ่ายในการติดตามตรวจสอบ - ไม่มี

POSSIBLE
CONSULTANT & CONSTRUCTION CO.,LTD.

ลงชื่อ .....
(นางสาวนัยนาฎ อัศวศรีโยธิน)
เจ้าของโครงการ
กุมภาพันธ์ 2560

ลงชื่อ .....
(ผู้ช่วยศาสตราจารย์ ยุทธนา มหัจฉริยวงศ์)
ผู้ชำนาญการสิ่งแวดล้อมประจำ บริษัท พอสซิเบิล คอนซัลแตนท์ แอนด์ คอนสตรัคชั่น จำกัด
กุมภาพันธ์ 2560

ตารางที่ 1-2 (ต่อ) แบบรายการแสดงผลกระทบต่อสิ่งแวดล้อมที่สำคัญ มาตรการป้องกันและแก้ไขผลกระทบสิ่งแวดล้อม และมาตรการติดตามตรวจสอบผลกระทบสิ่งแวดล้อม
โครงการ ชลสุข อพาร์ทเม้นท์ ตั้งอยู่ตำบลมาบไผ่ อำเภอบ้านบึง จังหวัดชลบุรี ระยะดำเนินการ

องค์ประกอบทางสิ่งแวดล้อมและคุณค่าต่างๆ	ผลกระทบต่อสิ่งแวดล้อมที่สำคัญ	มาตรการป้องกันและแก้ไขผลกระทบสิ่งแวดล้อม	มาตรการติดตามตรวจสอบผลกระทบสิ่งแวดล้อม
5. อุบัติเหตุจากการจราจร (ต่อ)		4. จัดให้มีการทำบัญชีรายชื่อของผู้พักอาศัยที่มีรถยนต์เพื่อให้ทราบจำนวนรถที่มีอยู่ในโครงการและจัดทำป้ายอนุญาตจอดรถภายในโครงการ	2. ตรวจสอบสัญญาณจราจรให้อยู่ในสภาพที่ดีอยู่เสมอ สถานที่ตรวจสอบ - จุดติดตั้งสัญญาณจราจรภายในโครงการ ดัชนีที่ใช้ตรวจสอบ - สัญญาณจราจร ความถี่ในการตรวจสอบ - เดือนละ 1 ครั้ง ตลอดระยะดำเนินการ ผู้รับผิดชอบ - นางสาวนัยนาฎ อัศวศรีโยธิน โทรศัพท์ 081-554-4747 ค่าใช้จ่ายในการติดตามตรวจสอบ - ไม่มี

POSSIBLE
CONSULTANT & CONSTRUCTION CO.,LTD.

ลงชื่อ .....
(นางสาวนัยนาฎ อัศวศรีโยธิน)
เจ้าของโครงการ
กุมภาพันธ์ 2560

ลงชื่อ .....
(ผู้ช่วยศาสตราจารย์ ยุทธนา มหัจฉริยวงศ์)
ผู้ชำนาญการสิ่งแวดล้อมประจำ บริษัท พอสซิเบิล คอนซัลแตนท์ แอนด์ คอนสตรัคชั่น จำกัด
กุมภาพันธ์ 2560

ตารางที่ 1-2 (ต่อ) แบบรายการแสดงผลกระทบต่อสิ่งแวดล้อมที่สำคัญ มาตรการป้องกันและแก้ไขผลกระทบสิ่งแวดล้อม และมาตรการติดตามตรวจสอบผลกระทบสิ่งแวดล้อม
โครงการ ชลสุข อพาร์ทเม้นท์ ตั้งอยู่ตำบลมาบไผ่ อำเภอบ้านบึง จังหวัดชลบุรี ระยะดำเนินการ

องค์ประกอบทางสิ่งแวดล้อมและคุณค่าต่างๆ	ผลกระทบต่อสิ่งแวดล้อมที่สำคัญ	มาตรการป้องกันและแก้ไขผลกระทบสิ่งแวดล้อม	มาตรการติดตามตรวจสอบผลกระทบสิ่งแวดล้อม
6. อุบัติเหตุจากการเปิดดำเนินการ	กิจกรรมระยะดำเนินการอาจก่อให้เกิดอุบัติเหตุ เช่น การร่วงหล่นของวัสดุ จากห้องพัก เป็นต้น ผลกระทบต่อสุขภาพ ผลกระทบต่อสุขภาพการบาดเจ็บอุบัติเหตุการเสียชีวิตแนวโน้มของอัตราการป่วยอัตราการตายที่เพิ่มขึ้นจากอุบัติเหตุที่อาจเกิดขึ้น	1. จัดพนักงานรักษาความปลอดภัยคอยอำนวยความสะดวกในการเดินรถภายในโครงการ และบริเวณทางเข้า-ออกโครงการ เพื่อให้เกิดความปลอดภัยในการเดินรถ 2. จัดทำเครื่องหมายจราจรบนพื้นทางช่องจราจรการเดินรถ รวมทั้งป้ายต่างๆ ภายในโครงการให้ชัดเจน เพื่อไม่ให้ผู้ขับขี่เกิดความสับสน ทำให้สามารถเดินรถได้อย่างปลอดภัย 3. จัดทำป้ายกำจัดความเร็ว และเนินชะลอความเร็ว เพื่อควบคุมการใช้ความเร็วที่ไม่เหมาะสม ซึ่งอาจก่อให้เกิดอันตรายได้ 4. จัดให้มีพนักงานคอยดูแลความสะอาดและความเป็นระเบียบเรียบร้อย บริเวณทางเดินภายในโครงการและบันไดแต่ละแห่ง ไม่ให้พื้นทางเดินเปียกน้ำ หรือมีการวางสิ่งกีดขวาง อันจะก่อให้เกิดอุบัติเหตุได้ 5. จัดให้มีการตรวจสอบระบบป้องกันและเตือนอัคคีภัยให้สามารถใช้งานได้อยู่เสมอหากพบว่ามีการเสียหาย หรือใช้การไม่ได้ให้รีบดำเนินการแก้ไขทันที	1. ตรวจสอบให้มีการปฏิบัติตามป้องกันและแก้ไขผลกระทบสิ่งแวดล้อมร่วมกับด้านการจราจรและการป้องกันอัคคีภัยอย่างเคร่งครัด สถานที่ตรวจสอบ - พื้นที่โครงการ ดัชนีที่ใช้ตรวจสอบ - การปฏิบัติตามมาตรการป้องกันและแก้ไขผลกระทบสิ่งแวดล้อมร่วมกับด้านการจราจรและการป้องกันอัคคีภัย ความถี่ในการตรวจสอบ - เดือนละ 1 ครั้ง ตลอดระยะดำเนินการ ผู้รับผิดชอบ - นางสาวนัยนาฎ อัศวศรีโยธิน โทรศัพท์ 081-554-4747 ค่าใช้จ่ายในการติดตามตรวจสอบ - ไม่มี

POSSIBLE
CONSULTANT & CONSTRUCTION CO.,LTD.

ลงชื่อ .....
(นางสาวนัยนาฎ อัศวศรีโยธิน)
เจ้าของโครงการ
กุมภาพันธ์ 2560

ลงชื่อ .....
(ผู้ช่วยศาสตราจารย์ ยุทธนา มหัจฉริยวงศ์)
ผู้ชำนาญการสิ่งแวดล้อมประจำ บริษัท พอสซิเบิล คอนซัลแตนท์ แอนด์ คอนสตรัคชั่น จำกัด
กุมภาพันธ์ 2560

ตารางที่ 1-2 (ต่อ) แบบรายการแสดงผลกระทบต่อสิ่งแวดล้อมที่สำคัญ มาตรการป้องกันและแก้ไขผลกระทบสิ่งแวดล้อม และมาตรการติดตามตรวจสอบผลกระทบสิ่งแวดล้อม
โครงการ ชลสุข อพาร์ทเม้นท์ ตั้งอยู่ตำบลมาบไผ่ อำเภอบ้านบึง จังหวัดชลบุรี ระยะดำเนินการ

องค์ประกอบทางสิ่งแวดล้อมและคุณค่าต่างๆ	ผลกระทบต่อสิ่งแวดล้อมที่สำคัญ	มาตรการป้องกันและแก้ไขผลกระทบสิ่งแวดล้อม	มาตรการติดตามตรวจสอบผลกระทบสิ่งแวดล้อม
6. อุบัติเหตุจากการเปิดดำเนินการ (ต่อ)		6. ติดป้ายแนะนำการใช้อุปกรณ์แต่ละตัวไว้บริเวณที่อุปกรณ์ติดตั้งอยู่ เพื่อให้ผู้ที่อยู่ใกล้ที่เกิดเหตุสามารถใช้ได้ทันที 7. จัดทำผังเส้นทางการอพยพหนีไฟไปยังจุดรวมพลเบื้องต้น ติดไว้ภายในบริเวณทางเดินและโถงลิฟต์ ทุกชั้นของอาคาร	2. ตรวจสอบและบันทึกสถิติการเกิดอุบัติเหตุภายในโครงการ สถานที่ตรวจสอบ - พื้นที่โครงการ ดัชนีที่ใช้ตรวจสอบ - สถิติการเกิดอุบัติเหตุ ความถี่ในการตรวจสอบ - ปีละ 1 ครั้ง ตลอดระยะดำเนินการ ผู้รับผิดชอบ - นางสาวนัยนาฎ อัศวศรีโยธิน โทรศัพท์ 081-554-4747 ค่าใช้จ่ายในการติดตามตรวจสอบ - ไม่มี

POSSIBLE
CONSULTANT & CONSTRUCTION CO.,LTD.

ลงชื่อ .....
(นางสาวนัยนาฎ อัศวศรีโยธิน)
เจ้าของโครงการ
กุมภาพันธ์ 2560

ลงชื่อ .....
(ผู้ช่วยศาสตราจารย์ ยุทธนา มหัจฉริยวงศ์)
ผู้ชำนาญการสิ่งแวดล้อมประจำ บริษัท พอสซิเบิล คอนซัลแตนท์ แอนด์ คอนสตรัคชั่น จำกัด
กุมภาพันธ์ 2560

ตารางที่ 1-2 (ต่อ) แบบรายการแสดงผลกระทบต่อสิ่งแวดล้อมที่สำคัญ มาตรการป้องกันและแก้ไขผลกระทบสิ่งแวดล้อม และมาตรการติดตามตรวจสอบผลกระทบสิ่งแวดล้อม
โครงการ ชลสุข อพาร์ทเม้นท์ ตั้งอยู่ตำบลมาบไผ่ อำเภอบ้านบึง จังหวัดชลบุรี ระยะดำเนินการ

องค์ประกอบทางสิ่งแวดล้อมและคุณค่าต่างๆ	ผลกระทบต่อสิ่งแวดล้อมที่สำคัญ	มาตรการป้องกันและแก้ไขผลกระทบสิ่งแวดล้อม	มาตรการติดตามตรวจสอบผลกระทบสิ่งแวดล้อม
7. อุบัติเหตุจากอัคคีภัย	ระยะดำเนินการอาจก่อให้เกิดอัคคีภัย ซึ่งอาจมีสาเหตุมาจากการสูบบุหรี่และไฟฟ้าลัดวงจรการฝ่าฝืนระเบียบปฏิบัติของผู้พักอาศัย ผลกระทบต่อสุขภาพ ผลกระทบต่อสุขภาพจากอัคคีภัย เช่น การบาดเจ็บจากการอพยพหนีไฟ มีแนวโน้มของอัตราการเจ็บป่วยและอัตราการตายที่เพิ่มขึ้น แต่โอกาสมีน้อยมาก	1. จัดให้มีระบบป้องกันภัยและเตือนภัยของโครงการให้เป็นไปตามตามกฎกระทรวง ฉบับที่ 39 (พ.ศ.2537) ออกตามความในพระราชบัญญัติควบคุมอาคาร พ.ศ. 2522 ตามกฎกระทรวง ฉบับที่ 47 (พ.ศ.2540) ออกตามความในพระราชบัญญัติควบคุมอาคาร พ.ศ. 2522 และกฎกระทรวงฉบับที่ 55 (พ.ศ.2543) ออกตามความในพระราชบัญญัติควบคุมอาคาร พ.ศ. 2522 2. จัดอบรมและซ้อมการอพยพคนกรณีเพลิงไหม้อย่างน้อยปีละ 1 ครั้ง โดยติดต่อประสานงานกับเจ้าหน้าที่งานป้องกันและบรรเทาสาธารณภัยของท้องถิ่นและซักซ้อมแผนอพยพและป้องกันอัคคีภัยให้กับโครงการ	1. ตรวจสอบให้มีการซ้อมอพยพหนีไฟ โดยเชิญหน่วยงานท้องถิ่นมาเป็นวิทยากร สถานที่ตรวจสอบ - พื้นที่โครงการ ดัชนีที่ใช้ตรวจสอบ - การซ้อมอพยพหนีไฟ ความถี่ในการตรวจสอบ - ปีละ 1 ครั้ง ตลอดระยะดำเนินการ ผู้รับผิดชอบ - นางสาวนัยนาฎ อัศวศรีโยธิน โทรศัพท์ 081-554-4747 ค่าใช้จ่ายในการติดตามตรวจสอบ - ประมาณ 5,000 บาท ต่อครั้งต่อปี

POSSIBLE
CONSULTANT & CONSTRUCTION CO.,LTD.

ลงชื่อ .....
(นางสาวนัยนาฎ อัศวศรีโยธิน)
เจ้าของโครงการ
กุมภาพันธ์ 2560

ลงชื่อ .....
(ผู้ช่วยศาสตราจารย์ ยุทธนา มหัจฉริยวงศ์)
ผู้ชำนาญการสิ่งแวดล้อมประจำ บริษัท พอสซิเบิล คอนซัลแตนท์ แอนด์ คอนสตรัคชั่น จำกัด
กุมภาพันธ์ 2560

ตารางที่ 1-2 (ต่อ) แบบรายการแสดงผลกระทบต่อสิ่งแวดล้อมที่สำคัญ มาตรการป้องกันและแก้ไขผลกระทบสิ่งแวดล้อม และมาตรการติดตามตรวจสอบผลกระทบสิ่งแวดล้อม
โครงการ ชลสุข อพาร์ทเม้นท์ ตั้งอยู่ตำบลมาบไผ่ อำเภอบ้านบึง จังหวัดชลบุรี ระยะดำเนินการ

องค์ประกอบทางสิ่งแวดล้อมและคุณค่าต่างๆ	ผลกระทบต่อสิ่งแวดล้อมที่สำคัญ	มาตรการป้องกันและแก้ไขผลกระทบสิ่งแวดล้อม	มาตรการติดตามตรวจสอบผลกระทบสิ่งแวดล้อม
7. อุบัติเหตุจากอัคคีภัย (ต่อ)			2. ตรวจสอบดูแลอุปกรณ์ป้องกันและเตือนภัยให้อยู่ในสภาพดี พร้อมใช้งานเป็นประจำ หากพบว่ามีความเสียหายหรือใช้การไม่ได้ให้รีบดำเนินการแก้ไขในทันที สถานที่ตรวจสอบ - พื้นที่โครงการ ดัชนีที่ใช้ตรวจสอบ - อุปกรณ์ป้องกันและเตือนภัย ความถี่ในการตรวจสอบ - ปีละ 1 ครั้ง ตลอดระยะดำเนินการ ผู้รับผิดชอบ - นางสาวนัยนาฎ อัศวศรีโยธิน โทรศัพท์ 081-554-4747 ค่าใช้จ่ายในการติดตามตรวจสอบ - ไม่มี

POSSIBLE
CONSULTANT & CONSTRUCTION CO.,LTD.

ลงชื่อ .....
(นางสาวนัยนาฎ อัศวศรีโยธิน)
เจ้าของโครงการ
กุมภาพันธ์ 2560

ลงชื่อ .....
(ผู้ช่วยศาสตราจารย์ ยุทธนา มหัจฉริยวงศ์)
ผู้ชำนาญการสิ่งแวดล้อมประจำ บริษัท พอสซิเบิล คอนซัลแตนท์ แอนด์ คอนสตรัคชั่น จำกัด
กุมภาพันธ์ 2560

ตารางที่ 1-2 (ต่อ) แบบรายการแสดงผลกระทบต่อสิ่งแวดล้อมที่สำคัญ มาตรการป้องกันและแก้ไขผลกระทบสิ่งแวดล้อม และมาตรการติดตามตรวจสอบผลกระทบสิ่งแวดล้อม
โครงการ ชลสุข อพาร์ทเม้นท์ ตั้งอยู่ตำบลมาบไผ่ อำเภอบ้านบึง จังหวัดชลบุรี ระยะดำเนินการ

องค์ประกอบทางสิ่งแวดล้อมและคุณค่าต่างๆ	ผลกระทบต่อสิ่งแวดล้อมที่สำคัญ	มาตรการป้องกันและแก้ไขผลกระทบสิ่งแวดล้อม	มาตรการติดตามตรวจสอบผลกระทบสิ่งแวดล้อม
4.7 สุนทรียภาพและการท่องเที่ยว โครงการเป็นอาคารอยู่อาศัยรวม ประเภทให้เช่า จำนวน 2 อาคาร ประกอบด้วยอาคาร A สูง 4 ชั้น มีความสูง 12.40 เมตร และอาคาร B สูง 5 ชั้นมีความสูง 18.45 เมตร 1) ทัศนียภาพ	พื้นที่โดยรอบโครงการอยู่ในบริเวณที่มีการพัฒนา บ้านพักอาศัยโรงงาน ร้านค้า ร้านอาหาร และที่ดินว่างเปล่า รอการใช้ประโยชน์ การดำเนินโครงการจึงมีความกลมกลืนและสอดคล้องกับสภาพโดยรอบ ดังนั้น ในระยะดำเนินการจะเกิดผลกระทบต่อทัศนียภาพต่อพื้นที่ใกล้เคียงด้านลบในระดับต่ำ (-1)	1. โครงการจัดให้มีพื้นที่สีเขียว 698.75 ตารางเมตร โดยตำแหน่งที่ปลูกจะอยู่ตามแนวรั้วของโครงการโดยรอบ บริเวณ เปิดโล่งเพื่อช่วยลดการสะท้อนแสง และเพิ่มความนุ่มนวลสบายสายตา และทำให้อาคารโครงการไม่แข็งกระด้าง เกิดภูมิทัศน์ที่ดีทั้งจากการมองภายในโครงการและจากภายนอกสู่ภายในโครงการ 2. ควบคุมดูแลระบบภูมิสถาปัตยกรรมที่ออกแบบไว้ให้มีสภาพดีและสวยงามตามแบบอยู่เสมอ 3. ควบคุมดูแลการใช้ประโยชน์อาคารของผู้พักอาศัยมิให้เกิดทัศนียภาพที่ไม่ดีต่อผู้พบเห็น 4. ทำการตัดตกแต่งกิ่งไม้ภายในโครงการอยู่เสมอ เพื่อป้องกันมิให้ไปไม้ร่วงหล่นไปสู่พื้นที่บริเวณข้างเคียงอาคาร 5. ดูแลรักษาพื้นที่สีเขียวของต้นไม้ในโครงการให้สวยงาม และมีความสมบูรณ์อยู่เสมอ 6. ออกแบบอาคารโดยเลือกใช้สีอาคารที่เป็นมิตรกับสิ่งแวดล้อมและใช้สีอ่อนเพื่อให้เกิดความสบายตา 7. จัดให้มีกล่องรับความคิดเห็นติดตั้งไว้ที่สำนักงานเพื่อรับเรื่องร้องเรียนหากพบว่ามีเรื่องร้องเรียนต้องดำเนินการแก้ไขปัญหาโดยเร่งด่วน	1. ตรวจสอบการเจริญเติบโตของต้นไม้ในแปลงสวนหย่อมและกระถางต้นไม้ หากพบว่ามีต้นไม้เหี่ยวเฉาหรือตาย ให้ทำการบำรุงดูแลและปลูกซ่อมแซมเพิ่มเติมทันที สถานที่ตรวจสอบ - ต้นไม้บริเวณพื้นที่สีเขียวของโครงการ ดัชนีที่ใช้ตรวจสอบ - ความสมบูรณ์ของต้นไม้ในบริเวณพื้นที่สีเขียว ความถี่ในการตรวจสอบ - เดือนละ 1 ครั้ง ตลอดระยะดำเนินการ ผู้รับผิดชอบ - นางสาวนัยนาฎ อัศวศรีโยธิน โทรศัพท์ 081-554-4747 ค่าใช้จ่ายในการติดตามตรวจสอบ - ไม่มี

POSSIBLE CONSULTANT & CONSTRUCTION CO.,LTD.

ลงชื่อ .....
(นางสาวนัยนาฎ อัศวศรีโยธิน)
เจ้าของโครงการ
กุมภาพันธ์ 2560

ลงชื่อ .....
(ผู้ช่วยศาสตราจารย์ ยุทธนา มหัจฉริยวงศ์)
ผู้ชำนาญการสิ่งแวดล้อมประจำ บริษัท พอสซิเบิล คอนซัลแตนท์ แอนด์ คอนสตรัคชั่น จำกัด
กุมภาพันธ์ 2560

ตารางที่ 1-2 (ต่อ) แบบรายการแสดงผลกระทบต่อสิ่งแวดล้อมที่สำคัญ มาตรการป้องกันและแก้ไขผลกระทบสิ่งแวดล้อม และมาตรการติดตามตรวจสอบผลกระทบสิ่งแวดล้อม
โครงการ ชลสุข อพาร์ทเม้นท์ ตั้งอยู่ตำบลมาบไผ่ อำเภอบ้านบึง จังหวัดชลบุรี ระยะดำเนินการ

องค์ประกอบทางสิ่งแวดล้อมและคุณค่าต่างๆ	ผลกระทบต่อสิ่งแวดล้อมที่สำคัญ	มาตรการป้องกันและแก้ไขผลกระทบสิ่งแวดล้อม	มาตรการติดตามตรวจสอบผลกระทบสิ่งแวดล้อม
2) ทิศทางแสงแดด โครงการเป็นอาคารอยู่อาศัยรวมประเภทให้เช่า จำนวน 2 อาคาร ประกอบด้วยอาคาร A สูง 4 ชั้น มีความสูง 12.40 เมตร และอาคาร B สูง 5 ชั้น มีความสูง 18.45 เมตร	การบดบังแสงแดดของอาคารจะพิจารณาจากรูปร่างลักษณะของตัวอาคาร ลักษณะการวางตัวอาคาร ประกอบกับทิศทางและมุมการเคลื่อนที่ของดวงอาทิตย์ ซึ่งปกติลักษณะแนวการเคลื่อนที่ของดวงอาทิตย์จะอ้อมไปทางทิศเหนือ ดังนั้น เงาตกกระทบสามารถแบ่งเป็นช่วงเวลาแต่ละช่วงมุมของแสงที่ตกกระทบอาคาร จะมีมุมที่เปลี่ยนไปส่งผลให้เงาของตัวอาคารที่ตกทอดลงพื้นที่ใกล้เคียง จึงคาดว่าอาคารของโครงการจะก่อให้เกิดผลกระทบด้านลบในระดับต่ำ (-1)	1. จัดกล่องรับฟังความคิดเห็นติดตั้งไว้ป้อมยามเพื่อรับเรื่องร้องเรียนหากพบว่ามีเรื่องร้องเรียนต้องดำเนินการแก้ไขปัญหาทันที 2. จัดการชดเชยความเสียหายต่อชุมชนอันเนื่องมาจากผลกระทบที่อาจเกิดขึ้นจากอาคารโครงการในระยะดำเนินการ ซึ่งโครงการจะทำหนังสือแจ้งผู้พักอาศัยที่อาคาร/บ้านพักอาศัย ที่มีเงาของอาคารโครงการพาดผ่าน และอาจเป็นผู้ที่ได้รับผลกระทบจากการบดบังแสงแดดจากอาคารโครงการโดยในหนังสือดังกล่าวจะระบุชื่อและหมายเลขโทรศัพท์ของบุคคลที่ได้รับเรื่อง ผู้ที่ได้รับผลกระทบสามารถติดต่อกับโครงการได้โดยตรง อนึ่งเจ้าของโครงการจะเป็นผู้รับผิดชอบผลกระทบที่เกิดขึ้นจาก การบดบังแสงแดดของโครงการต่อบ้านพักอาศัยหรืออาคารที่อยู่ข้างเคียง อย่างไรก็ตาม หลักเกณฑ์และเงื่อนไขในการจ่ายเงินชดเชยค่าเสียหาย ให้เป็นไปตามข้อตกลงระหว่างผู้ที่ได้รับความเสียหายจากเหตุการณ์ดังกล่าวกับเจ้าของโครงการ โดยมีกำหนดระยะเวลาในการคุ้มครอง 1 ปี นับจากวันที่โครงการเปิดดำเนินการ	1. จัดให้มีเจ้าหน้าที่คอยรับเรื่องร้องเรียนจากผู้อยู่อาศัยที่อยู่ใกล้เคียงพื้นที่โครงการ โดยมีกำหนดระยะเวลาตั้งแต่เริ่มการก่อสร้างอาคารจนแล้วเสร็จจนถึงภายในหลังการจัดตั้งโครงการแล้วเป็นเวลา 1 ปี กรณีพบว่ามีเรื่องร้องเรียนต้องจัดเจ้าหน้าที่เข้าตรวจสอบทันที หากพบว่าเป็นการเสียหายที่เกิดจากโครงการ ทางโครงการจะต้องแก้ไขโดยทันที และหากไม่สามารถตกลงกันได้ให้ใช้ไตรภาคีเข้ามาช่วยไกล่เกลี่ย

POSSIBLE CONSULTANT & CONSTRUCTION CO.,LTD.

ลงชื่อ .....
(นางสาวนัยนาฎ อัศวศรีโยธิน)
เจ้าของโครงการ
กุมภาพันธ์ 2560

ลงชื่อ .....
(ผู้ช่วยศาสตราจารย์ ยุทธนา มหัจฉริยวงศ์)
ผู้ชำนาญการสิ่งแวดล้อมประจำ บริษัท พอสซิเบิล คอนซัลแตนท์ แอนด์ คอนสตรัคชั่น จำกัด
กุมภาพันธ์ 2560

ตารางที่ 1-2 (ต่อ) แบบรายการแสดงผลกระทบต่อสิ่งแวดล้อมที่สำคัญ มาตรการป้องกันและแก้ไขผลกระทบสิ่งแวดล้อม และมาตรการติดตามตรวจสอบผลกระทบสิ่งแวดล้อม
โครงการ ชลสุข อพาร์ทเม้นท์ ตั้งอยู่ตำบลมาบไผ่ อำเภอบ้านบึง จังหวัดชลบุรี ระยะดำเนินการ

องค์ประกอบทางสิ่งแวดล้อมและคุณค่าต่างๆ	ผลกระทบต่อสิ่งแวดล้อมที่สำคัญ	มาตรการป้องกันและแก้ไขผลกระทบสิ่งแวดล้อม	มาตรการติดตามตรวจสอบผลกระทบสิ่งแวดล้อม
2) ทิศทางแสงแดด (ต่อ)		3. ในกรณีที่ทั้ง 2 ฝ่ายไม่สามารถตกลงกันได้ให้ใช้ลักษณะไตรภาคี เพื่อเจรจาตกลงร่วมกัน	สถานที่ตรวจสอบ - ผู้พักอาศัยบริเวณข้างเคียงหรือผู้ร้องเรียน ตัวชี้วัดที่ใช้ตรวจสอบ - เรื่องร้องเรียนจากผู้ได้รับผลกระทบ ความถี่ในการตรวจสอบ - ทุกวัน ตั้งแต่การก่อสร้างแล้วเสร็จ จนถึงภายหลังจัดตั้งโครงการแล้ว เป็นเวลา 1 ปี ผู้รับผิดชอบ - นางสาวนัยนาฎ อัศวศรีโยธิน โทรศัพท์ 081-554-4747 ค่าใช้จ่ายในการติดตามตรวจสอบ - ไม่มี

POSSIBLE
CONSULTANT & CONSTRUCTION CO.,LTD.

ลงชื่อ .....
(นางสาวนัยนาฎ อัศวศรีโยธิน)
เจ้าของโครงการ
กุมภาพันธ์ 2560

ลงชื่อ .....
(ผู้ช่วยศาสตราจารย์ ยุทธนา มหัจฉริยวงศ์)
ผู้จำนาญการสิ่งแวดล้อมประจำ บริษัท พอสซิเบิล คอนซัลแตนท์ แอนด์ คอนสตรัคชั่น จำกัด
กุมภาพันธ์ 2560

ตารางที่ 1-2 (ต่อ) แบบรายการแสดงผลกระทบต่อสิ่งแวดล้อมที่สำคัญ มาตรการป้องกันและแก้ไขผลกระทบสิ่งแวดล้อม และมาตรการติดตามตรวจสอบผลกระทบสิ่งแวดล้อม
โครงการ ชลสุข อพาร์ทเม้นท์ ตั้งอยู่ตำบลมาบไผ่ อำเภอบ้านบึง จังหวัดชลบุรี ระยะดำเนินการ

องค์ประกอบทางสิ่งแวดล้อมและคุณค่าต่างๆ	ผลกระทบต่อสิ่งแวดล้อมที่สำคัญ	มาตรการป้องกันและแก้ไขผลกระทบสิ่งแวดล้อม	มาตรการติดตามตรวจสอบผลกระทบสิ่งแวดล้อม
3) ทิศทางลม การประเมินผลกระทบในด้านการบดบังทิศทางลมนั้น จะพิจารณาจากทิศทางที่ลมพัดผ่านจากสถิติภูมิอากาศในคาบ 30 ปี (พ.ศ.2529–2558) ของสถานีตรวจวัดอากาศชลบุรี	**ช่วงเดือนเดือนกุมภาพันธ์ถึงเดือนกันยายน (ฤดูร้อนและฤดูฝน)** พื้นที่โครงการจะได้รับอิทธิพลจากลมที่พัดมาจากทิศตะวันตกเฉียงใต้ ซึ่งจะพัดผ่านพื้นที่โครงการไปทางทิศตะวันออกเฉียงเหนือมีความเร็วลมสูงสุดอยู่ในช่วง 1.50–2.40 นอต/ชั่วโมง โดยกระแสลมจะพัดผ่านบริษัท รอยัลมาสเตอร์ จำกัด และบ้านพักอาศัย 1 ชั้น ไปยังพื้นที่โครงการ	1. ออกแบบอาคารโครงการให้มีที่ว่างด้านข้างระหว่างตัวอาคาร มีระยะห่างจากแนวเขตที่ดินไม่น้อยกว่า 3 เมตร เพื่อที่ลมจะสามารถพัดผ่านได้สะดวก 2. จัดให้มีมาตรการชดเชยความเสียหายต่อชุมชนอันเนื่องมาจากผลกระทบที่อาจเกิดขึ้นจากอาคารโครงการในระยะดำเนินการ ซึ่งโครงการจะทำหนังสือแจ้งผู้บริษัท รอยัลมาสเตอร์ จำกัด และบ้านพักอาศัย 1 ชั้น ที่เป็นผู้ที่ได้รับผลกระทบจากการบดบังลมจากอาคารโครงการโดย ในหนังสือดังกล่าวจะระบุชื่อ และหมายเลขโทรศัพท์ของบุคคลที่ได้รับเรื่อง ผู้ที่ได้รับผลกระทบสามารถติดต่อกับโครงการได้โดยตรง อนึ่ง เจ้าของโครงการจะเป็นผู้รับผิดชอบผลกระทบที่เกิดขึ้นจากการบดบังลมของโครงการต่อบ้านพักอาศัยหรืออาคารที่อยู่ข้างเคียง อย่างไรก็ตาม หลักเกณฑ์และเงื่อนไขในการชดเชยค่าเสียหาย ให้เป็นไปตามข้อตกลงระหว่างผู้ที่ได้รับความเสียหายจากเหตุการณ์ดังกล่าวกับเจ้าของโครงการ โดยมีกำหนดระยะเวลาตั้งแต่การก่อสร้างอาคารแล้วเสร็จเป็นเวลา 1 ปี	1. จัดให้มีเจ้าหน้าที่คอยรับเรื่องร้องเรียนจากผู้อยู่อาศัยที่อยู่ใกล้เคียงพื้นที่โครงการ ตั้งแต่การก่อสร้างอาคารแล้วเสร็จจนถึงภายหลังการจัดตั้งโครงการแล้วเป็นเวลา 1 ปี กรณีพบว่ามีเรื่องร้องเรียนต้องจัดเจ้าหน้าที่เข้าตรวจสอบทันที หากพบว่าเป็นการเสียหายที่เกิดจากโครงการ โครงการจะต้องแก้ไขโดยทันทีและหากไม่สามารถตกลงกันได้ให้ใช้ไตรภาคีเข้ามาช่วยไกล่เกลี่ย สถานที่ตรวจสอบ - ผู้พักอาศัยบริเวณข้างเคียงหรือผู้ร้องเรียน ตัวชี้วัดที่ใช้ตรวจสอบ - เรื่องร้องเรียนจากผู้ได้รับผลกระทบ ความถี่ในการตรวจสอบ - ทุกวัน ตั้งแต่การก่อสร้างแล้วเสร็จจนถึงภายหลังจัดตั้งโครงการแล้ว เป็นเวลา 1 ปี ผู้รับผิดชอบ - นางสาวนัยนาฎ อัศวศรีโยธิน โทรศัพท์ 081-554-4747 ค่าใช้จ่ายในการติดตามตรวจสอบ - ประมาณ 300 บาทต่อวัน

POSSIBLE
CONSULTANT & CONSTRUCTION CO.,LTD.

ลงชื่อ .....
(นางสาวนัยนาฎ อัศวศรีโยธิน)
เจ้าของโครงการ
กุมภาพันธ์ 2560

ลงชื่อ .....
(ผู้ช่วยศาสตราจารย์ ยุทธนา มหัจฉริยวงศ์)
ผู้จำนาญการสิ่งแวดล้อมประจำ บริษัท พอสซิเบิล คอนซัลแตนท์ แอนด์ คอนสตรัคชั่น จำกัด
กุมภาพันธ์ 2560

ตารางที่ 1-2 (ต่อ) แบบรายการแสดงผลกระทบต่อสิ่งแวดล้อมที่สำคัญ มาตรการป้องกันและแก้ไขผลกระทบสิ่งแวดล้อม และมาตรการติดตามตรวจสอบผลกระทบสิ่งแวดล้อม
โครงการ ชลสุข อพาร์ทเม้นท์ ตั้งอยู่ตำบลมาบไผ่ อำเภอบ้านบึง จังหวัดชลบุรี ระยะดำเนินการ

องค์ประกอบทางสิ่งแวดล้อมและคุณค่าต่างๆ	ผลกระทบต่อสิ่งแวดล้อมที่สำคัญ	มาตรการป้องกันและแก้ไขผลกระทบสิ่งแวดล้อม	มาตรการติดตามตรวจสอบผลกระทบสิ่งแวดล้อม
3) ทิศทางลม (ต่อ)	**ช่วงเดือนเดือนตุลาคมถึงเดือนมกราคม (ฤดูหนาว)** พื้นที่โครงการจะได้รับอิทธิพลจากลมที่พัดมาจากทิศตะวันออกเฉียงเหนือผ่านพื้นที่โครงการไปทางทิศตะวันตกเฉียงใต้มีความเร็วลมสูงสุดอยู่ในช่วง 1.60-2.60 นอต/ชั่วโมง โดยกระแสลมจะผัดผ่านพื้นที่โครงการไปยังบริษัท รอยัลมาสเตอร์ จำกัด และบ้านพักอาศัย 1 ชั้น ช่วงเดือนเดือนกุมภาพันธ์ถึงเดือนกันยายน (ฤดูร้อนและฤดูฝน) คาดว่าจะก่อให้เกิดผลกระทบด้านการบดบังทิศทางลมต่อพื้นที่ข้างเคียงด้านลบในระดับต่ำ (-1)	3. ในกรณีที่ทั้ง 2 ฝ่าย ไม่สามารถตกลงกันได้ให้ใช้ลักษณะไตรภาคี เพื่อเจรจาตกลงร่วมกัน	

POSSIBLE
CONSULTANT & CONSTRUCTION CO.,LTD.

ลงชื่อ .....
(นางสาวนัยนาฎ อัศวศรีโยธิน)
เจ้าของโครงการ
กุมภาพันธ์ 2560

ลงชื่อ .....
(ผู้ช่วยศาสตราจารย์ ยุทธนา มหัจฉริยวงศ์)
ผู้ชำนาญการสิ่งแวดล้อมประจำ บริษัท พอสซิเบิล คอนซัลแตนท์ แอนด์ คอนสตรัคชั่น จำกัด
กุมภาพันธ์ 2560

ตารางที่ 1-2 (ต่อ) แบบรายการแสดงผลกระทบต่อสิ่งแวดล้อมที่สำคัญ มาตรการป้องกันและแก้ไขผลกระทบสิ่งแวดล้อม และมาตรการติดตามตรวจสอบผลกระทบสิ่งแวดล้อม
โครงการ ชลสุข อพาร์ทเม้นท์ ตั้งอยู่ตำบลมาบไผ่ อำเภอบ้านบึง จังหวัดชลบุรี ระยะดำเนินการ

องค์ประกอบทางสิ่งแวดล้อมและคุณค่าต่างๆ	ผลกระทบต่อสิ่งแวดล้อมที่สำคัญ	มาตรการป้องกันและแก้ไขผลกระทบสิ่งแวดล้อม	มาตรการติดตามตรวจสอบผลกระทบสิ่งแวดล้อม
4) แหล่งโบราณสถาน และแหล่งทรัพยากรธรรมชาติที่ควรค่าแก่การอนุรักษ์	จากการตรวจสอบแหล่งโบราณสถาน จากทะเบียนแหล่งโบราณสถานแห่งประเทศไทย ประกาศในราชกิจจานุเบกษาของฝ่ายทะเบียนกองโบราณคดี กรมศิลปากร ไม่พบว่ามีแหล่งโบราณสถานที่ขึ้นทะเบียนอยู่ภายในพื้นที่รัศมี 1 กิโลเมตร โดยรอบโครงการ ดังนั้น คาดว่าจะไม่ก่อให้เกิดผลกระทบ (0)	-	-
4.8 การประเมินความเป็นส่วนตัวของผู้พักอาศัย	ผลกระทบต่อความเป็นส่วนตัวของผู้พักอาศัยที่อาจเกิดจากการมองเห็น การประกอบกิจกรรมต่างๆ ภายในอาคาร/บ้านพักอาศัยข้างเคียง โดยผลกระทบจะมากหรือน้อยขึ้นอยู่กับระยะห่าง ความสูงของอาคาร/บ้านพักข้างเคียง โดยจากการประเมิน พบว่า อาคารพาณิชย์ ข้างเคียงมีความสูง 3 ชั้น อยู่ห่างจากโครงการ 88 เมตร แต่เนื่องจากอาคารโครงการมีความสูงมากพอ จึงทำให้การมองเห็นอาคารข้างเคียงไม่ชัดเจน ดังนั้น จึงไม่ส่งผลกระทบ (0) ต่อความเป็นส่วนตัวของผู้พักอาศัยที่อาจเกิดจากการมองเห็น	-	-

POSSIBLE
CONSULTANT & CONSTRUCTION CO.,LTD.

ลงชื่อ .....
(นางสาวนัยนาฎ อัศวศรีโยธิน)
เจ้าของโครงการ
กุมภาพันธ์ 2560

ลงชื่อ .....
(ผู้ช่วยศาสตราจารย์ ยุทธนา มหัจฉริยวงศ์)
ผู้ชำนาญการสิ่งแวดล้อมประจำ บริษัท พอสซิเบิล คอนซัลแตนท์ แอนด์ คอนสตรัคชั่น จำกัด
กุมภาพันธ์ 2560

ตารางที่ 1-2 (ต่อ) แบบรายการแสดงผลกระทบต่อสิ่งแวดล้อมที่สำคัญ มาตรการป้องกันและแก้ไขผลกระทบสิ่งแวดล้อม และมาตรการติดตามตรวจสอบผลกระทบสิ่งแวดล้อม
โครงการ ชลสุข อพาร์ทเม้นท์ ตั้งอยู่ตำบลมาบไผ่ อำเภอบ้านบึง จังหวัดชลบุรี ระยะดำเนินการ

องค์ประกอบทางสิ่งแวดล้อมและคุณค่าต่างๆ	ผลกระทบต่อสิ่งแวดล้อมที่สำคัญ	มาตรการป้องกันและแก้ไขผลกระทบสิ่งแวดล้อม	มาตรการติดตามตรวจสอบผลกระทบสิ่งแวดล้อม
4.9 การชดเชยสิ่งแวดล้อมที่สูญเสียไปจากการพัฒนาโครงการ	จากการพัฒนาโครงการ จะส่งผลให้สิ่งแวดล้อมบริเวณดังกล่าวเปลี่ยนแปลงไป โครงการจึงต้องกำหนดให้มีมาตรการชดเชยสิ่งแวดล้อมที่สูญเสียไปจากการพัฒนาโครงการ ดังนั้น จึงส่งผลกระทบด้านลบในระดับต่ำ (-1)	1. ขุดลอกและซ่อมแซมท่อระบายน้ำสาธารณะบริเวณด้านหน้าโครงการ โดยประสานความร่วมมือกับท้องถิ่น เป็นประจำอย่างน้อยปีละ 1 ครั้ง เพื่อให้สามารถระบายน้ำได้อย่างมีประสิทธิภาพ โดยเจ้าของโครงการเป็นผู้รับผิดชอบค่าใช้จ่าย 2. ปลูกต้นไม้ในบริเวณพื้นที่สาธารณะ ซึ่งพื้นที่ที่ใช้ปลูกทดแทนต้องมากกว่าหรือเท่ากับพื้นที่โครงการ โดยประสานความร่วมมือกับท้องถิ่น โดยเจ้าของโครงการเป็นผู้รับผิดชอบค่าใช้จ่าย 3. กำหนดให้โครงการซ่อมแซมถนนสาธารณะที่เกี่ยวข้อง โดยประสานความร่วมมือกับท้องถิ่น หากมีการชำรุดต้องรีบดำเนินการแก้ไขทันที โดยเจ้าของโครงการเป็นผู้รับผิดชอบค่าใช้จ่าย	1. บันทึกจำนวนครั้ง พร้อมรายงานเป็นรูปภาพและอธิบายภาพกิจกรรมต่างๆ ที่โครงการเข้ามามีส่วนร่วมกับท้องถิ่น สถานที่ตรวจสอบ - พื้นที่โครงการ ดัชนีที่ใช้ตรวจสอบ - กิจกรรมการมีส่วนร่วมกับหน่วยงานท้องถิ่นในการพัฒนาชุมชน เช่น วันเด็ก วันสงกรานต์ เป็นต้น ความถี่ในการตรวจสอบ - 6 เดือน/ครั้ง ตลอดระยะก่อสร้าง ผู้รับผิดชอบ - นางสาวนัยนาฎ อัศวศรีโยธิน โทรศัพท์ 081-554-4747 ค่าใช้จ่ายในการติดตามตรวจสอบ - ไม่มี

POSSIBLE
CONSULTANT & CONSTRUCTION CO.,LTD.

ลงชื่อ .....
(นางสาวนัยนาฎ อัศวศรีโยธิน)
เจ้าของโครงการ
กุมภาพันธ์ 2560

ลงชื่อ .....
(ผู้ช่วยศาสตราจารย์ ยุทธนา มหัจฉริยวงศ์)
ผู้ชำนาญการสิ่งแวดล้อมประจำ บริษัท พอสซิเบิล คอนซัลแตนท์ แอนด์ คอนสตรัคชั่น จำกัด
กุมภาพันธ์ 2560

ตารางที่ 1-2 (ต่อ) แบบรายการแสดงผลกระทบต่อสิ่งแวดล้อมที่สำคัญ มาตรการป้องกันและแก้ไขผลกระทบสิ่งแวดล้อม และมาตรการติดตามตรวจสอบผลกระทบสิ่งแวดล้อม
โครงการ ชลสุข อพาร์ทเม้นท์ ตั้งอยู่ตำบลมาบไผ่ อำเภอบ้านบึง จังหวัดชลบุรี ระยะดำเนินการ

องค์ประกอบทางสิ่งแวดล้อมและคุณค่าต่างๆ	ผลกระทบต่อสิ่งแวดล้อมที่สำคัญ	มาตรการป้องกันและแก้ไขผลกระทบสิ่งแวดล้อม	มาตรการติดตามตรวจสอบผลกระทบสิ่งแวดล้อม
4.10 การชดเชยสู่สังคม (Community-social respond)	จากการพัฒนาโครงการส่งผลให้มีการขยายตัวของอาคารที่พักอาศัยเพิ่มขึ้น ซึ่งส่งผลดีทางด้านสภาพเศรษฐกิจและสังคม แต่อย่างไรก็ตามกิจกรรมการดำเนินการย่อมส่งผลกระทบทั้งทางตรงและทางอ้อมต่อสิ่งแวดล้อมและชุมชนโดยรอบโครงการมีความตระหนักและคำนึงถึงความสำคัญของการมีส่วนร่วมของชุมชน เพื่อเป็นการคืนประโยชน์ให้กับชุมชนที่ได้รับผลกระทบในบริเวณพื้นที่โดยรอบโครงการ	1. โครงการการจัดกิจกรรมฟื้นฟูศาลสถานของท้องถิ่น ระยะเวลา 4 ปี 2. บริจาคเงินสาธารณสุขให้กับท้องถิ่น เพื่อช่วยเหลือผู้ป่วยติดเตียงและคนชรา ระยะเวลา 4 ปี 3. โครงการพัฒนาปรับปรุงภูมิทัศน์และวางท่อระบายน้ำสาธารณะด้านหน้าโครงการ ระยะเวลา 4 ปี	1. บันทึกจำนวนครั้ง พร้อมรายงานเป็นรูปภาพและอธิบายภาพกิจกรรมต่างๆที่โครงการเข้ามามีส่วนร่วมกับท้องถิ่น สถานที่ตรวจสอบ - พื้นที่โครงการ ดัชนีที่ใช้ตรวจสอบ - กิจกรรมการมีส่วนร่วมกับหน่วยงานท้องถิ่นในการพัฒนาชุมชน เช่น วันสงกรานต์ เป็นต้น ความถี่ในการตรวจสอบ - 6 เดือน/ครั้ง ตลอดระยะดำเนินการ ผู้รับผิดชอบ - นางสาวนัยนาฎ อัศวศรีโยธิน โทรศัพท์ 081-554-4747 ค่าใช้จ่ายในการติดตามตรวจสอบ - ไม่มี

POSSIBLE
CONSULTANT & CONSTRUCTION CO.,LTD.

ลงชื่อ .....
(นางสาวนัยนาฎ อัศวศรีโยธิน)
เจ้าของโครงการ
กุมภาพันธ์ 2560

ลงชื่อ .....
(ผู้ช่วยศาสตราจารย์ ยุทธนา มหัจฉริยวงศ์)
ผู้ชำนาญการสิ่งแวดล้อมประจำ บริษัท พอสซิเบิล คอนซัลแตนท์ แอนด์ คอนสตรัคชั่น จำกัด
กุมภาพันธ์ 2560

ตารางที่ 1-2 (ต่อ) แบบรายการแสดงผลกระทบต่อสิ่งแวดล้อมที่สำคัญ มาตรการป้องกันและแก้ไขผลกระทบสิ่งแวดล้อม และมาตรการติดตามตรวจสอบผลกระทบสิ่งแวดล้อม
โครงการ ชลสุข อพาร์ทเม้นท์ ตั้งอยู่ตำบลมาบไผ่ อำเภอบ้านบึง จังหวัดชลบุรี ระยะดำเนินการ

องค์ประกอบทางสิ่งแวดล้อมและคุณค่าต่างๆ	ผลกระทบต่อสิ่งแวดล้อมที่สำคัญ	มาตรการป้องกันและแก้ไขผลกระทบสิ่งแวดล้อม	มาตรการติดตามตรวจสอบผลกระทบสิ่งแวดล้อม
4.11 การมีส่วนร่วมของประชาชน 1 การสัมภาษณ์ครั้งที่ 1 ด้วยแบบสอบถาม	กลุ่มที่ 1 (ห่างจากพื้นที่โครงการ 0-200 เมตร) พบว่า ในระยะดำเนินการส่วนใหญ่มีข้อห่วงกังวล ทำให้เกิดปัญหาการระบายน้ำ ทำให้เกิดการจราจรคับคั่ง/ติดขัด ทำให้ลักษณะภูมิประเทศเปลี่ยนไปจากเดิม ทำให้เกิดปริมาณมูลฝอย/ความสกปรก ปัญหาอุบัติเหตุจากการจราจร ทำให้ทัศนียภาพโดยรวมเปลี่ยนไปจากเดิม ตัวอาคารบดบังทิศทางลม ปัญหาต่อระบบสาธารณูปโภค ทำให้เกิดอัคคีภัย กลุ่มที่ 2 (ห่างจากพื้นที่โครงการ 200-1,000 เมตร) พบว่า ในระยะดำเนินการส่วนใหญ่ มีข้อห่วงกังวลในเรื่องทำให้เกิดปัญหาการระบายน้ำ ทำให้เกิดการจราจรคับคั่ง/ติดขัด ทำให้ลักษณะภูมิประเทศเปลี่ยนไปจากเดิม ทำให้เกิดปริมาณมูลฝอย/ความสกปรก ปัญหาอุบัติเหตุจากการจราจร ทำให้ทัศนียภาพโดยรวมเปลี่ยนไปจากเดิม ตัวอาคารบดบังทิศทางลม ปัญหาต่อระบบสาธารณูปโภค ทำให้เกิดอัคคีภัย	1. ดำเนินการปฏิบัติตามมาตรการป้องกันและแก้ไขผลกระทบสิ่งแวดล้อมให้ครอบคลุมในทุกด้านดังนี้ (1) ทรัพยากรสิ่งแวดล้อมทางกายภาพ (2) ทรัพยากรสิ่งแวดล้อมทางชีวภาพ (3) คุณค่าการใช้ประโยชน์ของมนุษย์ (4) คุณค่าต่อคุณภาพชีวิต	1. ติดตามการปฏิบัติตามมาตรการป้องกันและแก้ไขผลกระทบสิ่งแวดล้อมให้ครอบคลุมในทุกด้าน (1) ทรัพยากรสิ่งแวดล้อมทางกายภาพ (2) ทรัพยากรสิ่งแวดล้อมทางชีวภาพ (3) คุณค่าการใช้ประโยชน์ของมนุษย์ (4) คุณค่าต่อคุณภาพชีวิต ผู้รับผิดชอบ - นางสาวนัยนาฏ อัศวศรีโยธิน โทรศัพท์ 081-554-4747

POSSIBLE
CONSULTANT & CONSTRUCTION CO.,LTD.

ลงชื่อ .....
(นางสาวนัยนาฏ อัศวศรีโยธิน)
เจ้าของโครงการ
กุมภาพันธ์ 2560

ลงชื่อ .....
(ผู้ช่วยศาสตราจารย์ ยุทธนา มหัจฉริยวงศ์)
ผู้ชำนาญการสิ่งแวดล้อมประจำ บริษัท พอสซิเบิล คอนซัลแตนท์ แอนด์ คอนสตรัคชั่น จำกัด
กุมภาพันธ์ 2560

ตารางที่ 1-2 (ต่อ) แบบรายการแสดงผลกระทบต่อสิ่งแวดล้อมที่สำคัญ มาตรการป้องกันและแก้ไขผลกระทบสิ่งแวดล้อม และมาตรการติดตามตรวจสอบผลกระทบสิ่งแวดล้อม
โครงการ ชลสุข อพาร์ทเม้นท์ ตั้งอยู่ตำบลมาบไผ่ อำเภอบ้านบึง จังหวัดชลบุรี ระยะดำเนินการ

องค์ประกอบทางสิ่งแวดล้อมและคุณค่าต่างๆ	ผลกระทบต่อสิ่งแวดล้อมที่สำคัญ	มาตรการป้องกันและแก้ไขผลกระทบสิ่งแวดล้อม	มาตรการติดตามตรวจสอบผลกระทบสิ่งแวดล้อม
2. การสัมภาษณ์ครั้งที่ 2 ด้วยแบบสอบถาม	กลุ่มพื้นที่อ่อนไหว พบว่าในระยะดำเนินการส่วนใหญ่มีข้อห่วงกังวลในเรื่องทำให้เกิดปัญหาความไม่ปลอดภัยในชีวิตและทรัพย์สิน ปัญหาปริมาณมูลฝอยจากโครงการ ปัญหาการจราจรคับคั่งติดขัดจากรถยนต์เข้า-ออกโครงการ ปัญหาตัวอาคารบดบังแสงแดดและทิศทางลม ปัญหาปริมาณมูลฝอยจากโครงการ ผลการสำรวจครั้งที่ 2 มีข้อเสนอแนะให้โครงการนำมาตรการที่กำหนดไว้ไปปฏิบัติตามอย่างเคร่งครัด	-	-

หมายเหตุ : เจ้าของโครงการจัดทำผลการดำเนินการตามมาตรการป้องกันและแก้ไขผลกระทบสิ่งแวดล้อม และมาตรการติดตามตรวจสอบผลกระทบสิ่งแวดล้อม นับตั้งแต่ได้รับอนุญาตก่อสร้าง โครงการทุก 6 เดือน ให้กับสำนักงานนโยบายและแผนทรัพยากรธรรมชาติและสิ่งแวดล้อม (สผ.) สำนักงานทรัพยากรธรรมชาติและสิ่งแวดล้อมจังหวัดชลบุรี และองค์การบริหารส่วนตำบลมาบไผ่ อนึ่งหากไม่ปฏิบัติตามจะมีความผิดตาม พรบ.ส่งเสริมและรักษาคุณภาพสิ่งแวดล้อมแห่งชาติ พ.ศ. 2535

: เจ้าของโครงการ คือ นางสาวนัยนาฏ อัศวศรีโยธิน โทรศัพท์ 081-554-4747

: ผู้ว่าจ้าง คือ เจ้าของโครงการ คือ นางสาวนัยนาฏ อัศวศรีโยธิน โทรศัพท์ 081-554-4747

: ผู้รับจ้าง คือ บริษัทที่รับจ้างติดตามตรวจสอบผลกระทบสิ่งแวดล้อมของโครงการ เพื่อให้ดำเนินการตามที่ได้เสนอในรายงานการวิเคราะห์ผลกระทบสิ่งแวดล้อมของโครงการที่ได้รับความเห็นชอบ

POSSIBLE
CONSULTANT & CONSTRUCTION CO.,LTD.

ลงชื่อ .....
(นางสาวนัยนาฏ อัศวศรีโยธิน)
เจ้าของโครงการ
กุมภาพันธ์ 2560

ลงชื่อ .....
(ผู้ช่วยศาสตราจารย์ ยุทธนา มหัจฉริยวงศ์)
ผู้ชำนาญการสิ่งแวดล้อมประจำ บริษัท พอสซิเบิล คอนซัลแตนท์ แอนด์ คอนสตรัคชั่น จำกัด
กุมภาพันธ์ 2560

ภาคผนวก ก-3

ผังพื้นที่ภายในโครงการ

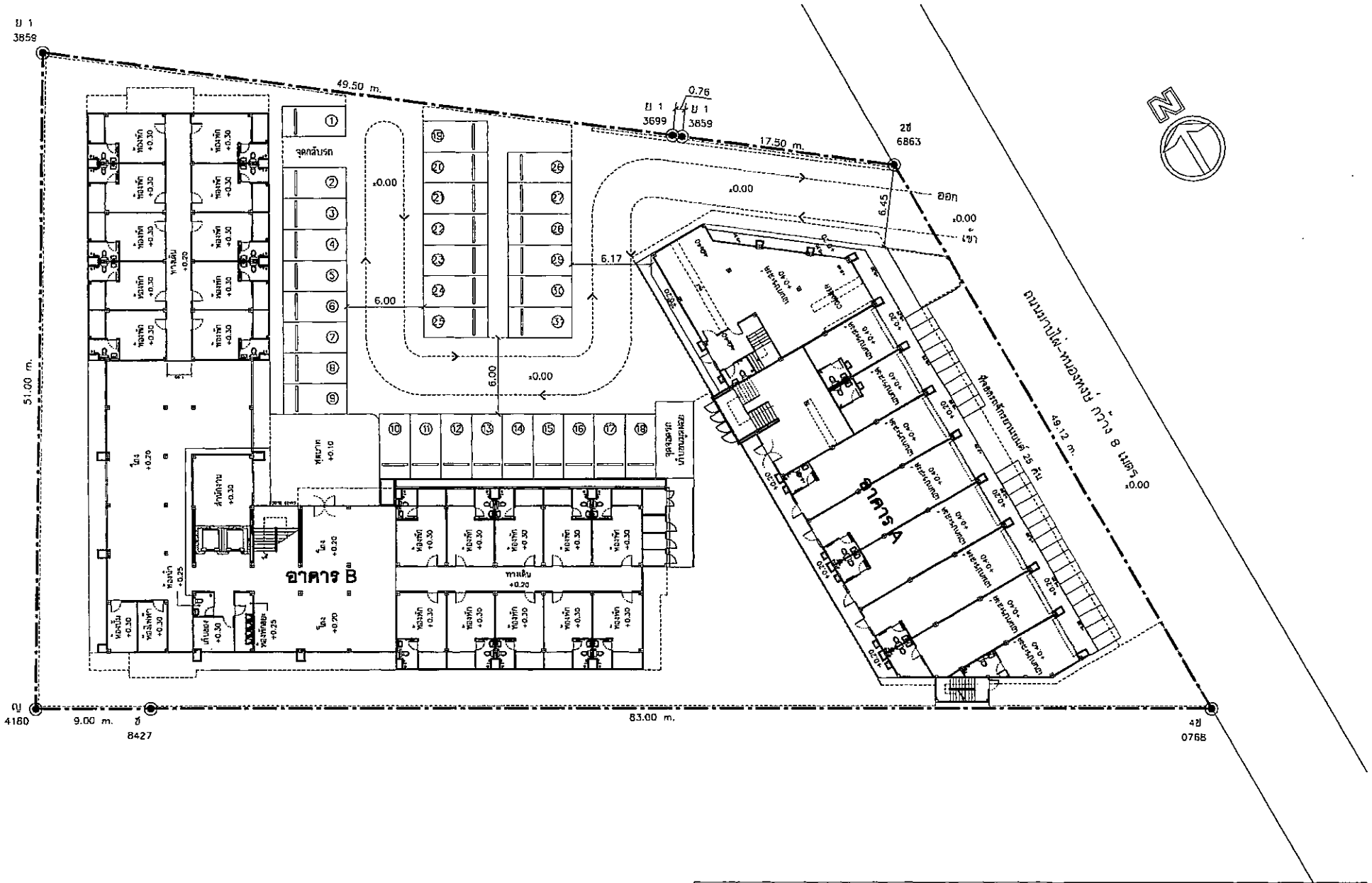

KEY PLAN	โครงการ. สลสุข อพาร์ทเม้นท์			หมายเลขแผ่น
อาคาร B / อาคาร A	สถานที่. ตำบลบางไผ่ อำเภอบ้านบึง จังหวัดชลบุรี	เจ้าของ.	นางสาวนัยนาฎ อัศวศรีบริธิน [redacted]	A-01
	สถาปนิก	นาย ภานุวัฒน์ ไหนุบล ส.ถล. 243[redacted]	นายปราโมทย์ จิตานนท์ ภ ส.8345 [redacted]	
	วิศวกร	นายพัฒลภ รุ่งเรือง ส.ย.3070[redacted]	นายมงคล อภัย ภ.ย.24753 [redacted]	2-3
	แบบแสดง		ผู้เขียน.	

รูปที่ 2.1-2 ผังบริเวณโครงการ

ภาคผนวก ก-4

พื้นที่สีเขียวของโครงการ

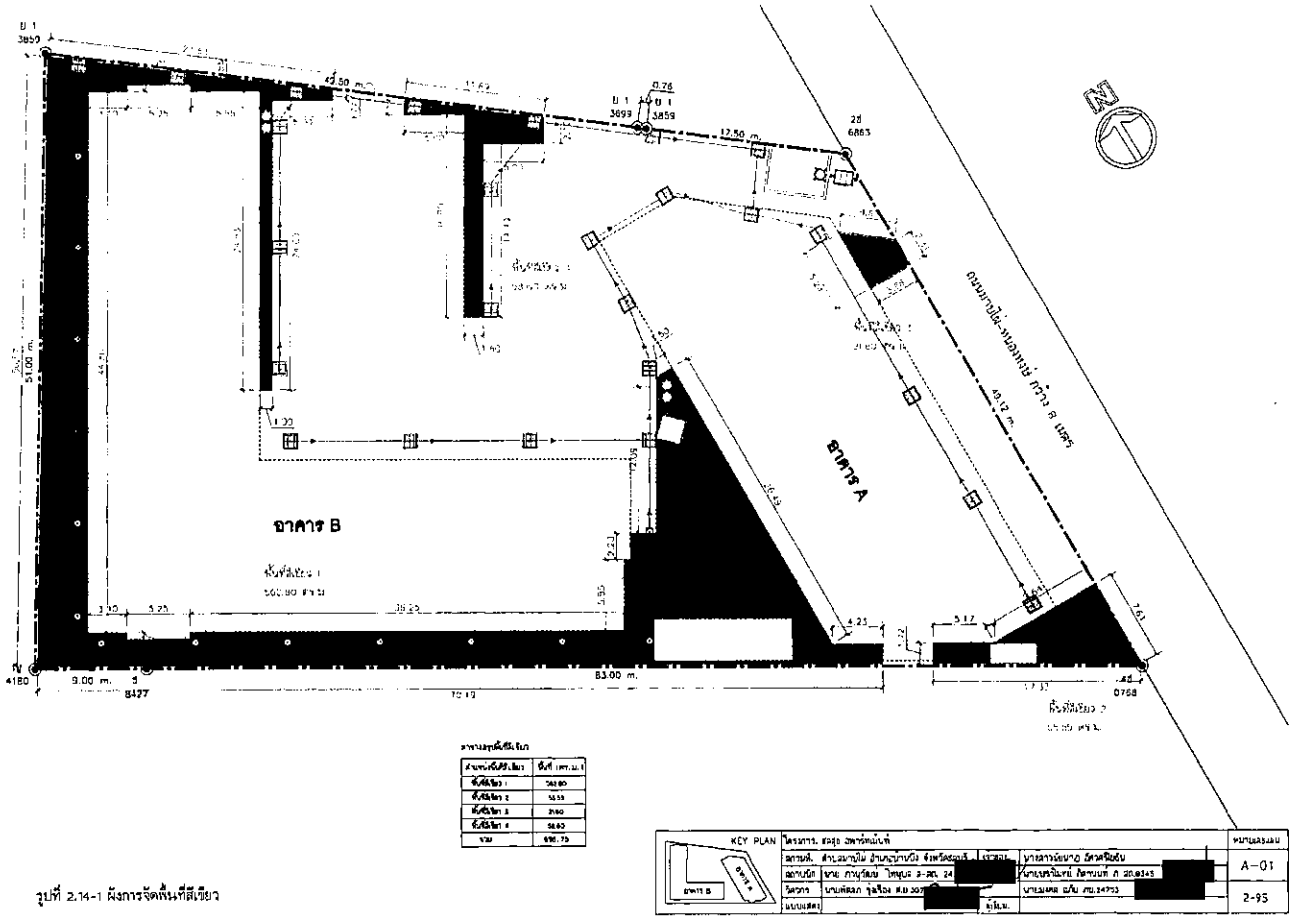

รูปที่ 2.14-1 ผังการจัดพื้นที่สีเขียว

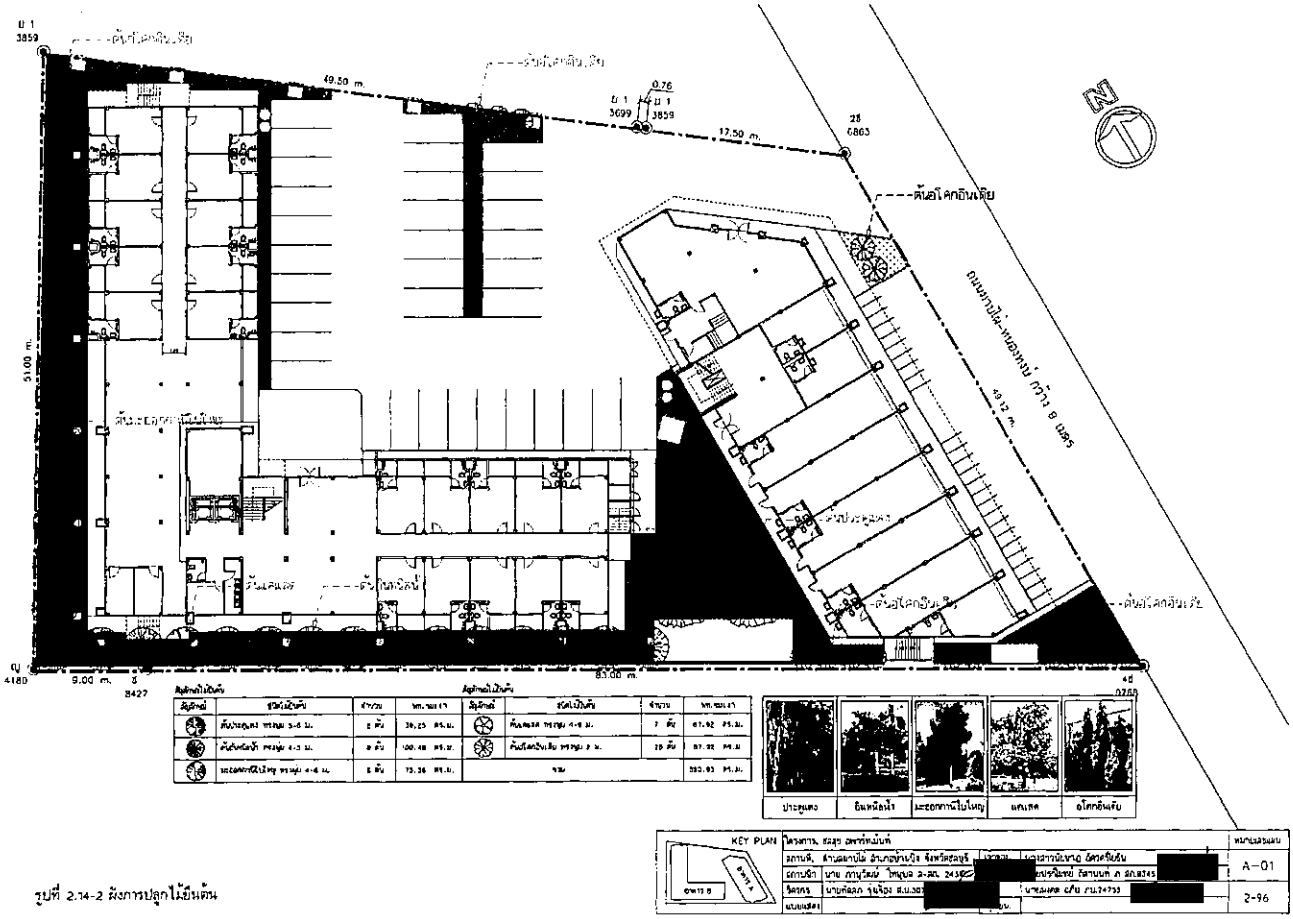

รูปที่ 2.14-2 ผังการปลูกไม้ยืนต้น

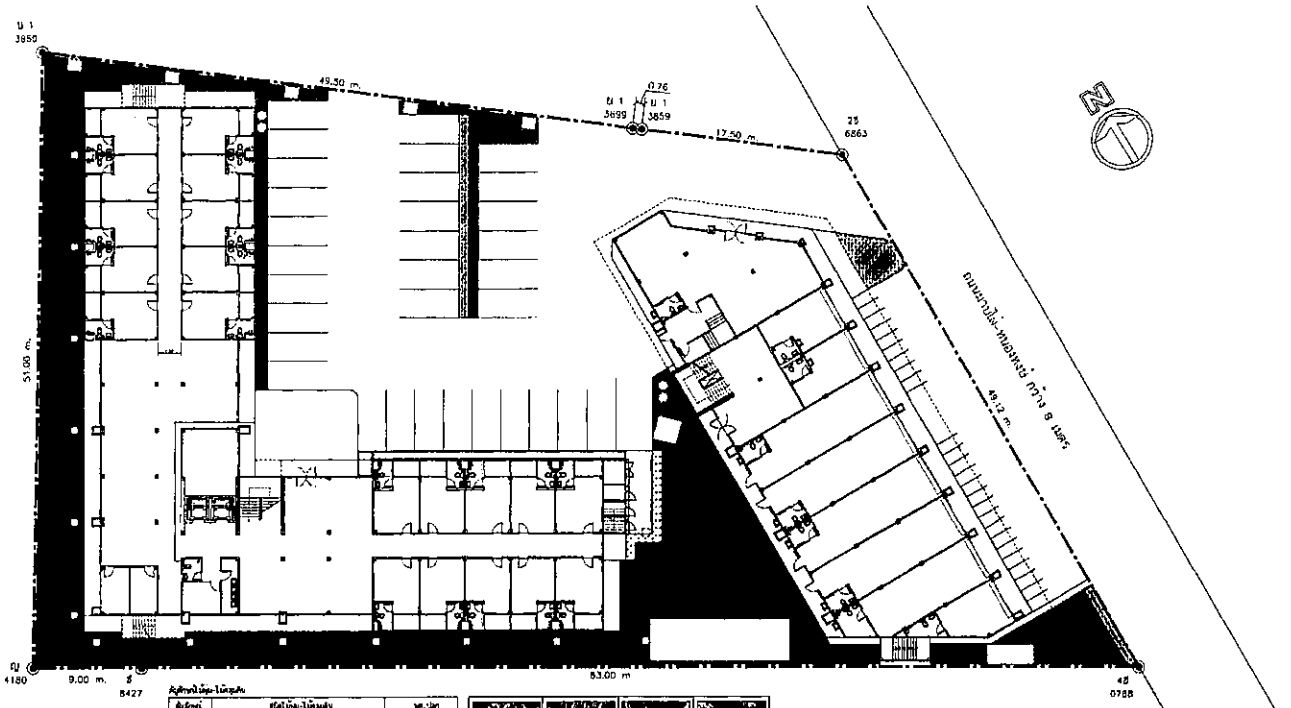

สัญลักษณ์	ชนิดไม้พุ่ม-ไม้คลุมดิน	พต.ปลูก
	หญ้ามาเลเซีย	520.75 ตร.ม.
	ต้นสิ้นมังกร	14 ตร.ม.
	ต้นเอสโตเนีย	36 ตร.ม.
	ต้นโมก	120 ตร.ม.
	รวม	690.75 ตร.ม.

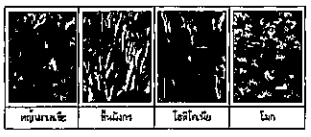

KEY PLAN	โครงการ. อลลุย อพาร์ทเม้นท์			หมายเลขแผ่น
	สถานที่. สำบลบางไผ่ อำเภอบ้านบึง จังหวัดชลบุรี	เจ้าของ.	นางสาวนัยนาถ อัศวศรีอธิน	A-01
	สถาปนิก นาย ภาณุรัตน์ ไทยบุบล ส-สถ. 24[redacted]		นายปรทิมพย์ อัศวนนท์ ภ สถ.0345 [redacted]	
	วิศวกร นายพัฒนา จุ่งเรือง ส.ม.30[redacted]		นายมงคล อภัย ภย.24793 [redacted]	2-97
	แบบแสดง	ตุลาคม		

รูปที่ 2.14-3 ผังการปลูกไม้พุ่ม-ไม้คลุมดิน

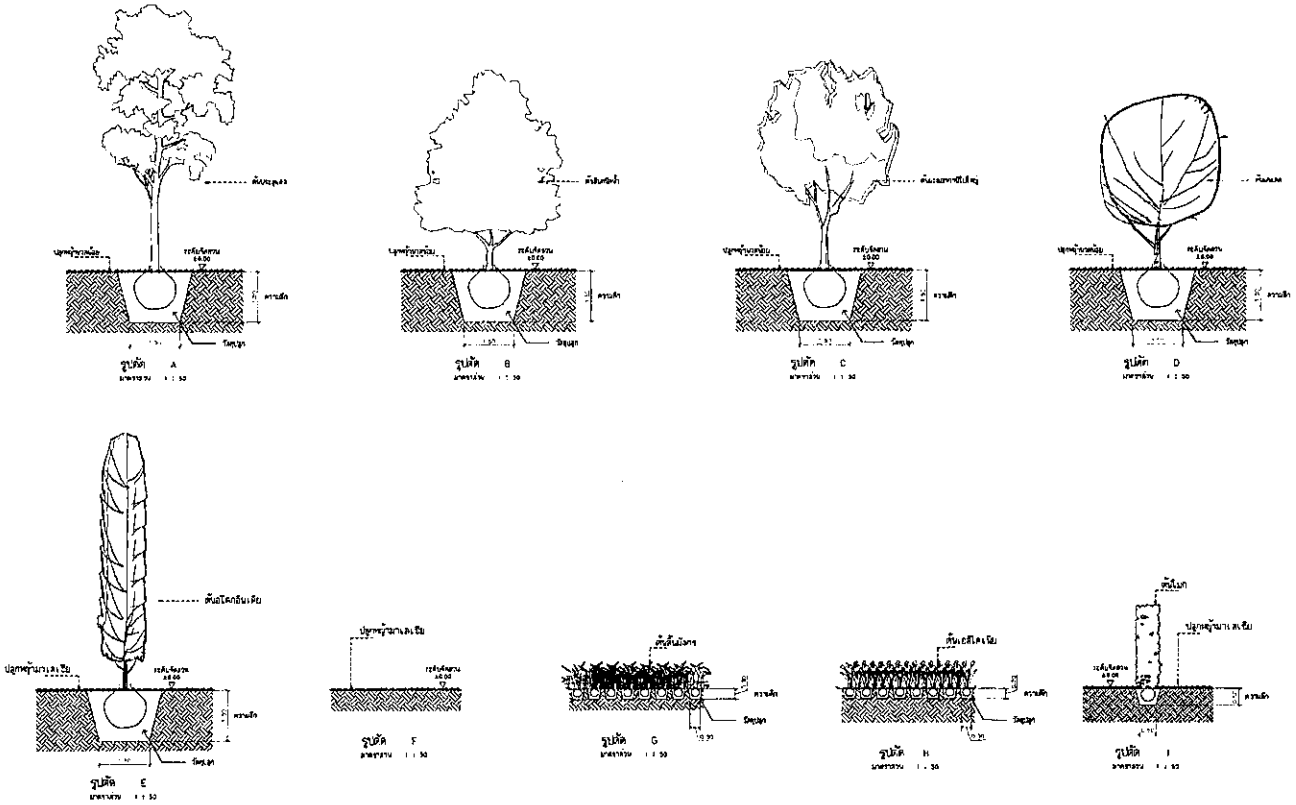

โครงการ. อลลุย อพาร์ทเม้นท์				หมายเลขแผ่น
สถานที่. สำบลบางไผ่ อำเภอบ้านบึง จังหวัดชลบุรี	เจ้าของ.	นางสาวนัยนาถ อัศวศรีอธิน	[redacted]	A-01
สถาปนิก นาย ภาณุรัตน์ ไทยบุบล ส-สถ. 2436[redacted]		นายปรทิมพย์ อัศวนนท์ ภ สถ.0345 [redacted]		
วิศวกร นายพัฒนา จุ่งเรือง ส.ม.30[redacted]		นายมงคล อภัย ภย.24793 [redacted]		2-98
แบบแสดง				

รูปที่ 2.14-4 รูปตัดการปลูกไม้ยืนต้นและไม้พุ่ม-ไม้คลุมดิน

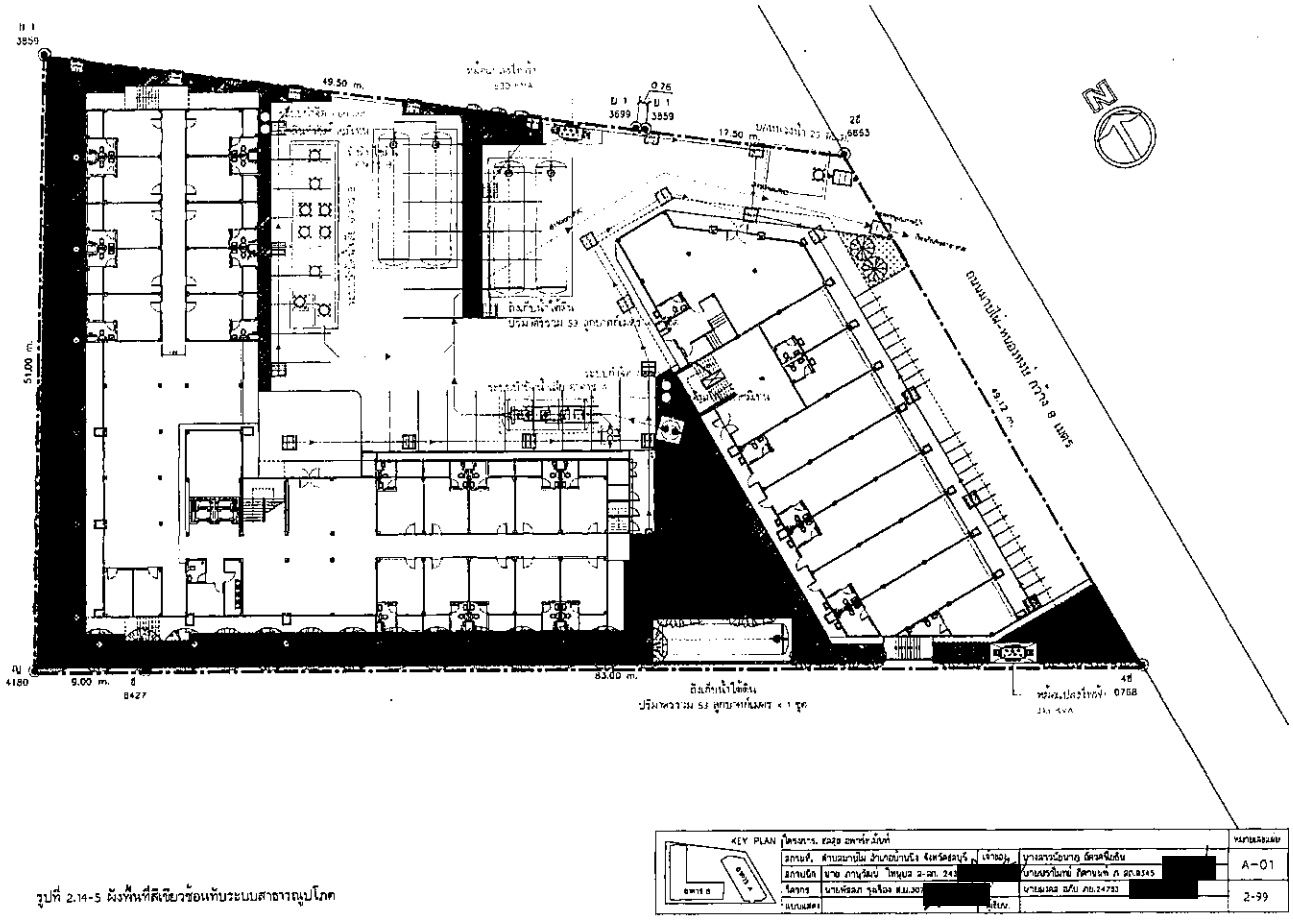

รูปที่ 2.14-5 ผังพื้นที่สีเขียวซ้อนทับระบบสาธารณูปโภค

ภาคผนวก ก-5

ผังระบบระบายน้ำภายในโครงการ

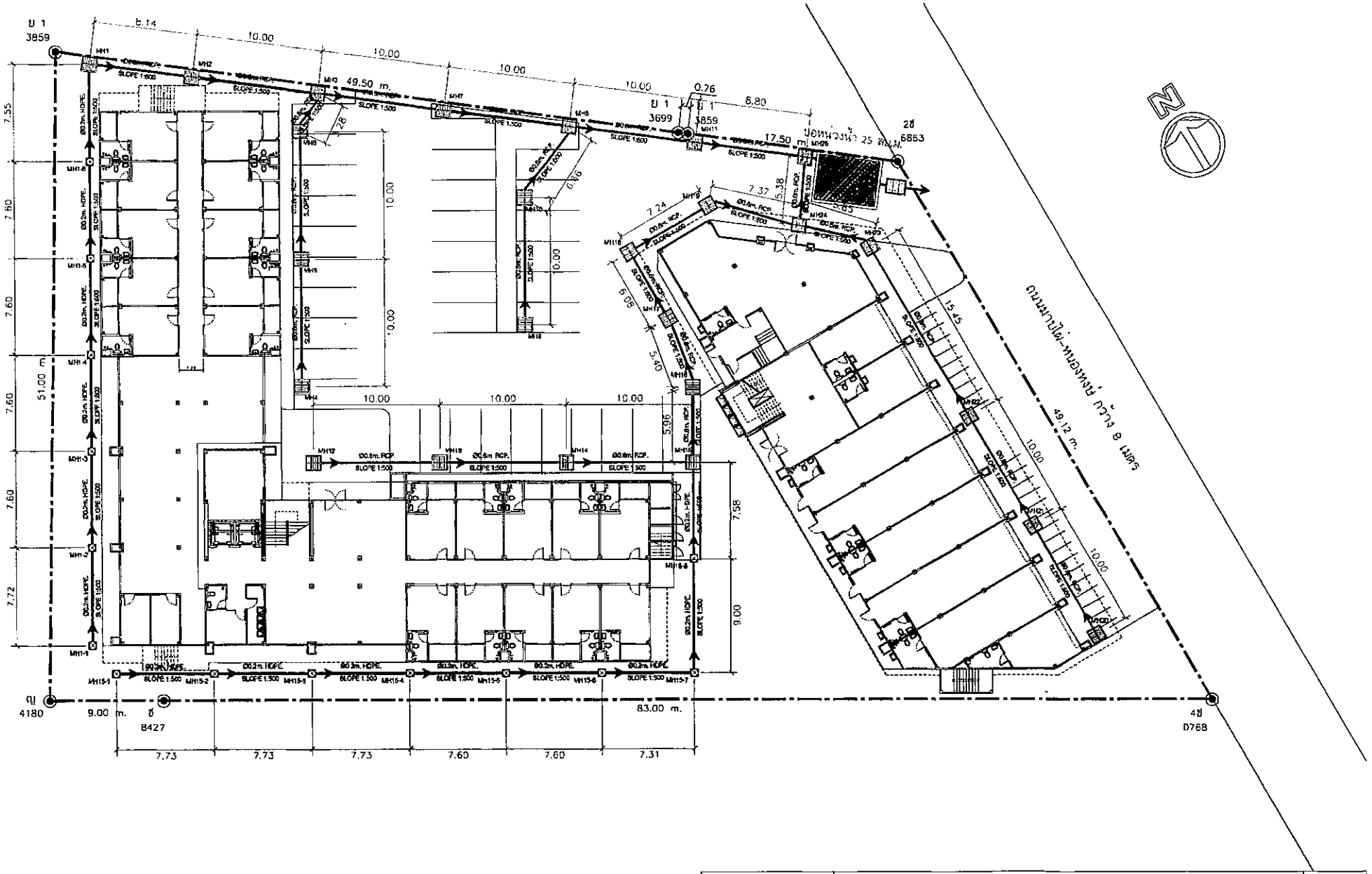

รูปที่ 2.8-1 ผังระบบระบายน้ำภายในโครงการ และตำแหน่งบ่อหน่วงน้ำ

KEY PLAN	โครงการ. ชลสุข อพาร์ทเม้นท์				หมายเลขแผ่น
อาคาร A / อาคาร B	สถานที่. ตำบลมาบไผ่ อำเภอบ้านบึง จังหวัดชลบุรี	เจ้าของ	นางสาวนัยนาฏ อัศวศรีโยธิน	[redacted]	A-01
	สถาปนิก นาย ภานุวัฒน์ โหนุบล ส-สถ. 243[redacted]		นายปราโมทย์ ถิตานนท์ ภ สถ.9345	[redacted]	
	วิศวกร นายพัลลภ รุ่งเรือง ส.ย.3070[redacted]		นายมงคล อภัย ภย.24753	[redacted]	2-52
	แบบแสดง	ผู้เขียน.			

ภาคผนวก ก-6

ตัวอย่างผังเส้นทางหนีไฟ

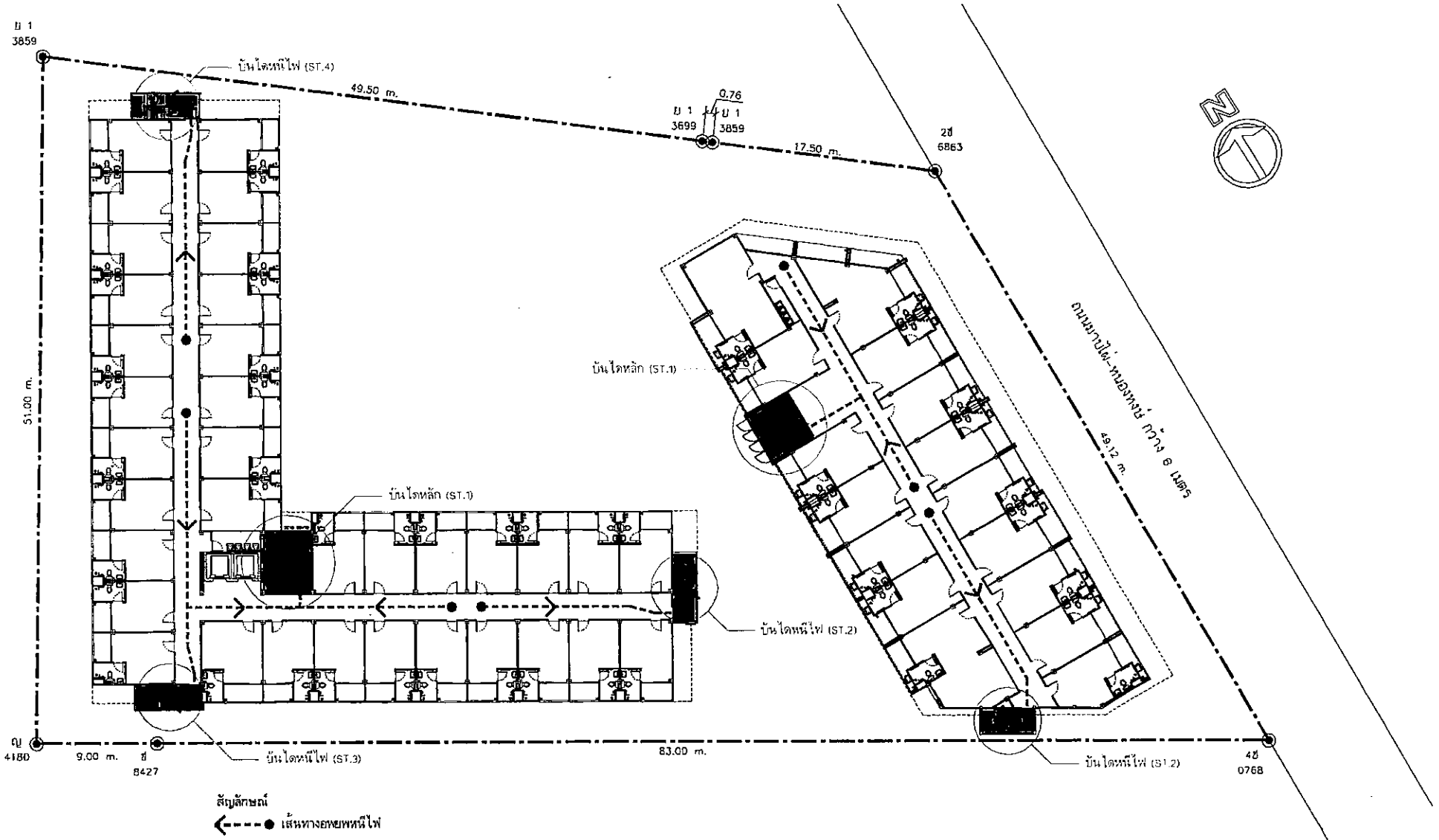

KEY PLAN	โครงการ. ชลสุข อพาร์ทเม้นท์			หมายเลขแผ่น
อาคาร A / อาคาร B	สถานที่. ตำบลมาบไผ่ อำเภอบ้านบึง จังหวัดชลบุรี	เจ้าของ	นางสาวนัยนาฏ อัศวศรีโยธิน [redacted]	A-01
	สถาปนิก นาย ภานุวัฒน์ โหนุบล ส-สถ. 243[redacted]		นายปรชิมทย์ ถิตานนท์ ภ สถ.8345 [redacted]	
	วิศวกร นายพัสลภ รุ่งเรือง ส.ย.30[redacted]		นายมงคล อภัย ภย.24753 [redacted]	2-92
	แบบแสดง	[redacted]ยน.		

รูปที่ 2.13-6 ตัวอย่างเส้นทางอพยพหนีไฟ ชั้นที่ 2-4 อาคาร A สูง 4 ชั้น และชั้นที่ 2-5 อาคาร B สูง 5 ชั้น

ภาคผนวก ก-7

ผังขั้นตอนการบำบัดน้ำเสีย และแบบแปลนตำแหน่ง ติดตั้งระบบบำบัดน้ำเสีย

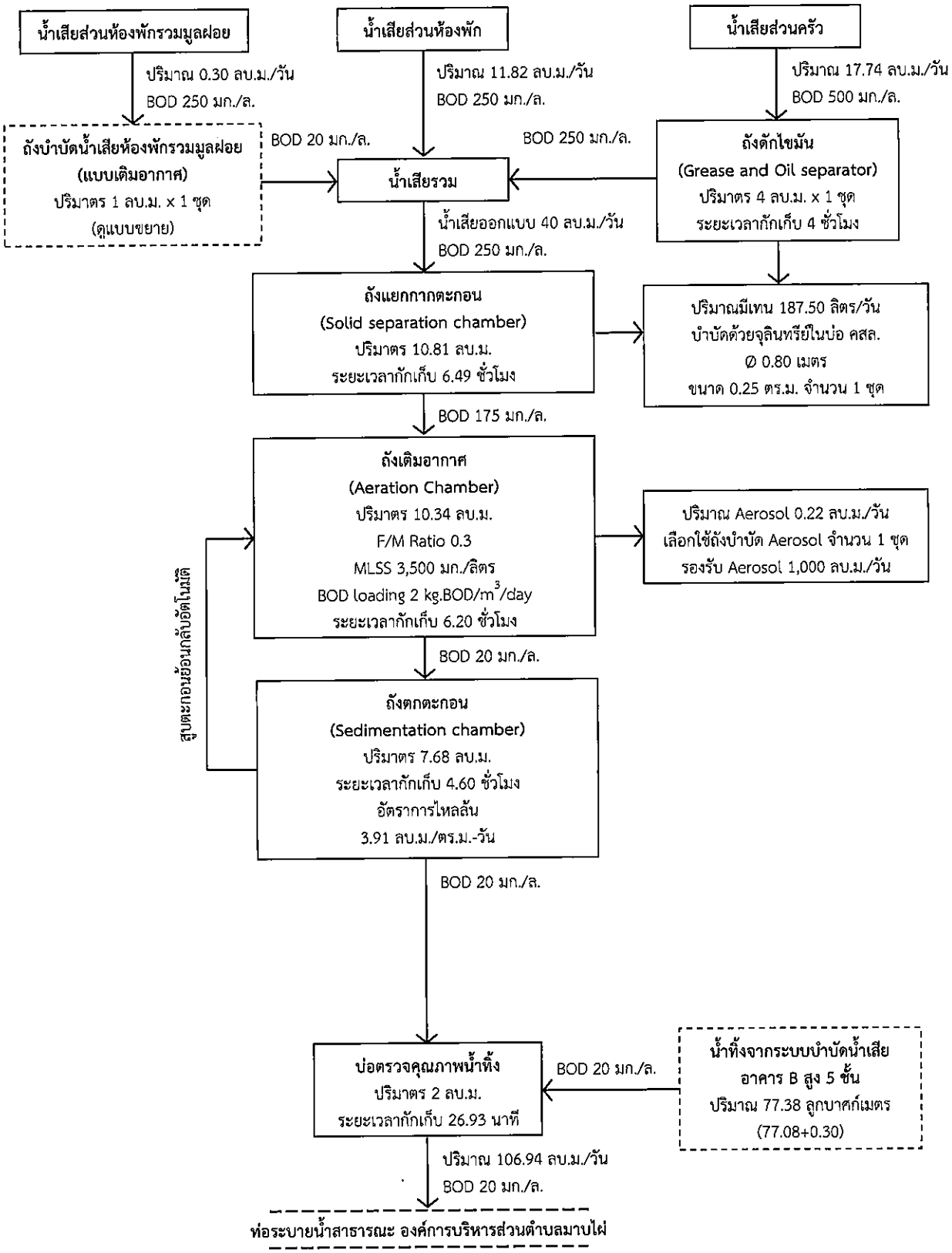

รูปที่ 2.7-1 ขั้นตอนการบำบัดน้ำเสีย อาคาร A สูง 4 ชั้น

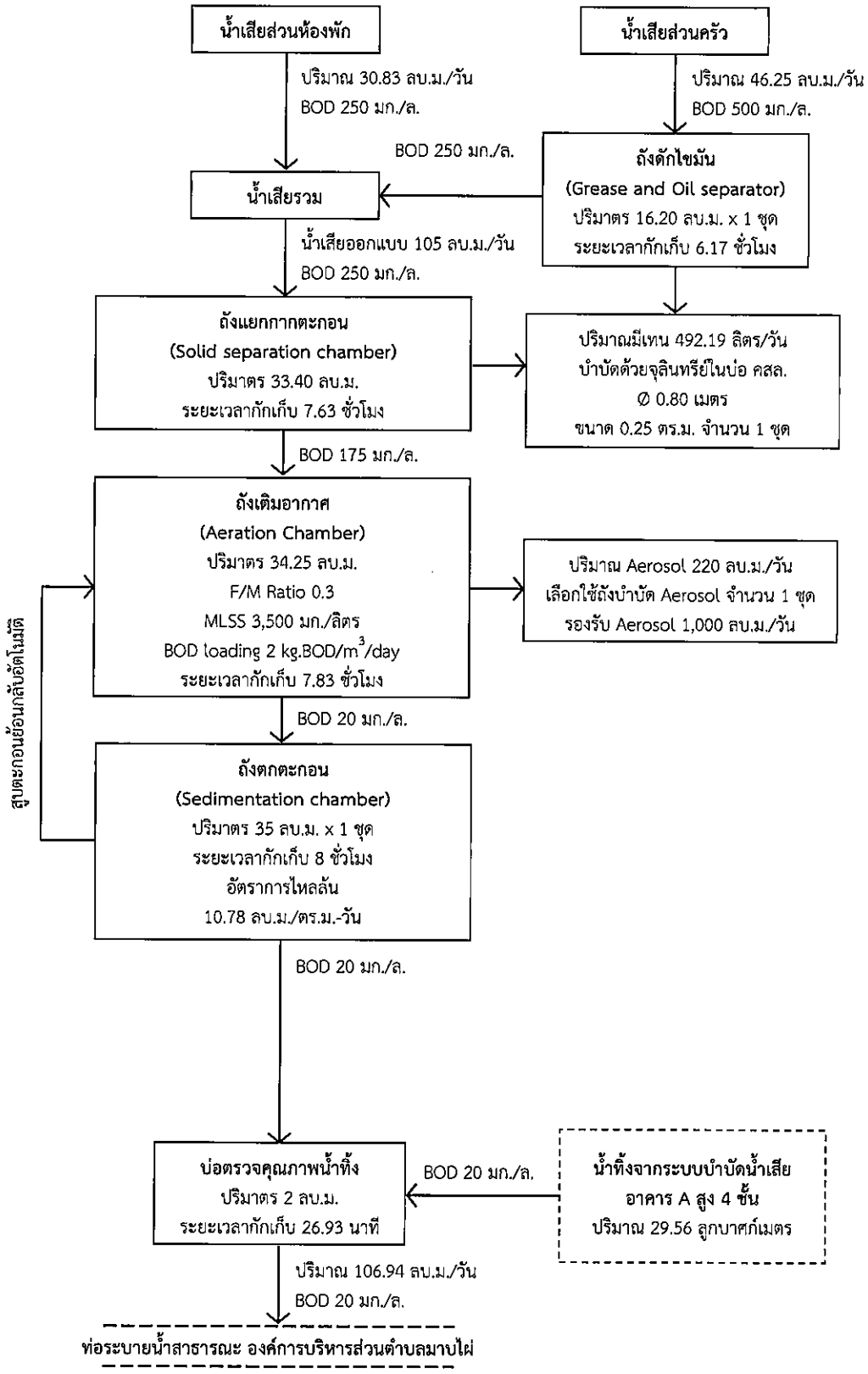

รูปที่ 2.7-2 ขั้นตอนการบำบัดน้ำเสีย อาคาร B สูง 5 ชั้น

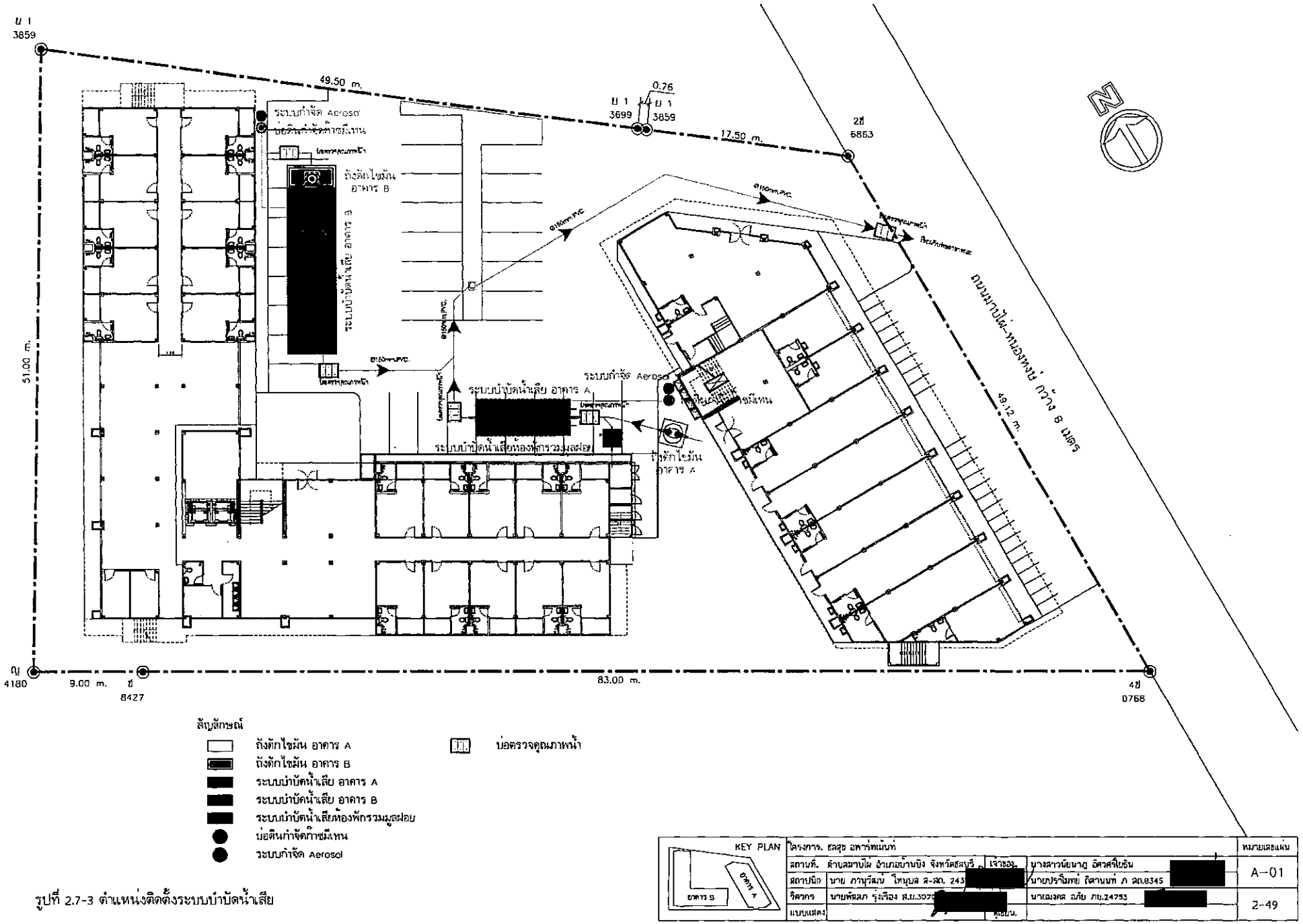

รูปที่ 2.7-3 ตำแหน่งติดตั้งระบบบำบัดน้ำเสีย

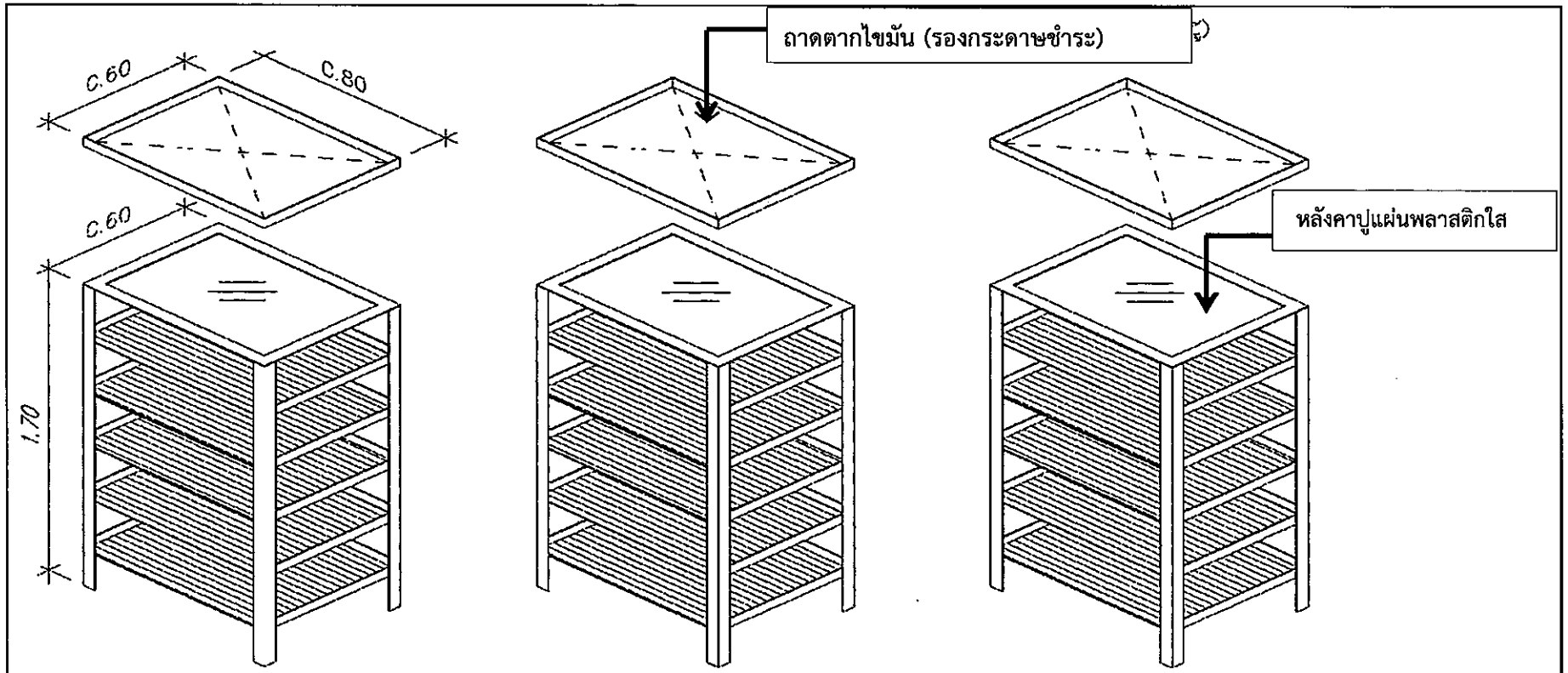

ชั้นตากไขมัน ประกอบด้วย

- ชั้นวางสูง 1.70 เมตร ชั้นบนสุดปูด้วยแผ่นพลาสติกใส ด้านข้างติดม่านพลาสติกใส ทั้ง 4 ด้าน
- ถาดสำหรับตากไขมัน (ก้นถาดรองด้วยกระดาษชำระ) ขนาด 0.60 x 0.80 x 0.05 เมตร

รูปที่ 2.7-4 ชั้นตากไขมัน

ภาคผนวก ก-8

ตำแหน่งถังเก็บน้ำสำรองภายในโครงการ

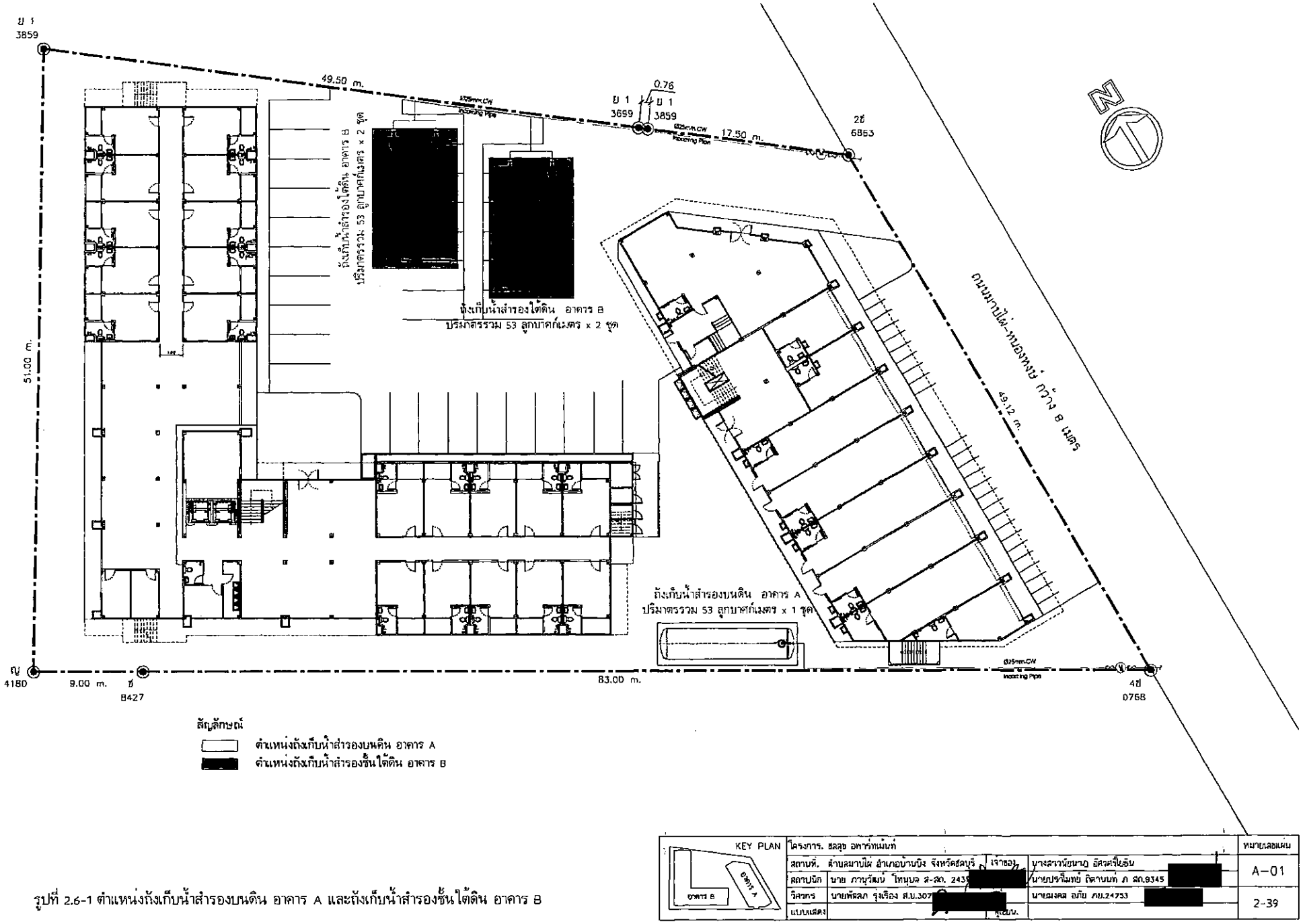

รูปที่ 2.6-1 ตำแหน่งถังเก็บน้ำสำรองบนดิน อาคาร A และถังเก็บน้ำสำรองชั้นใต้ดิน อาคาร B

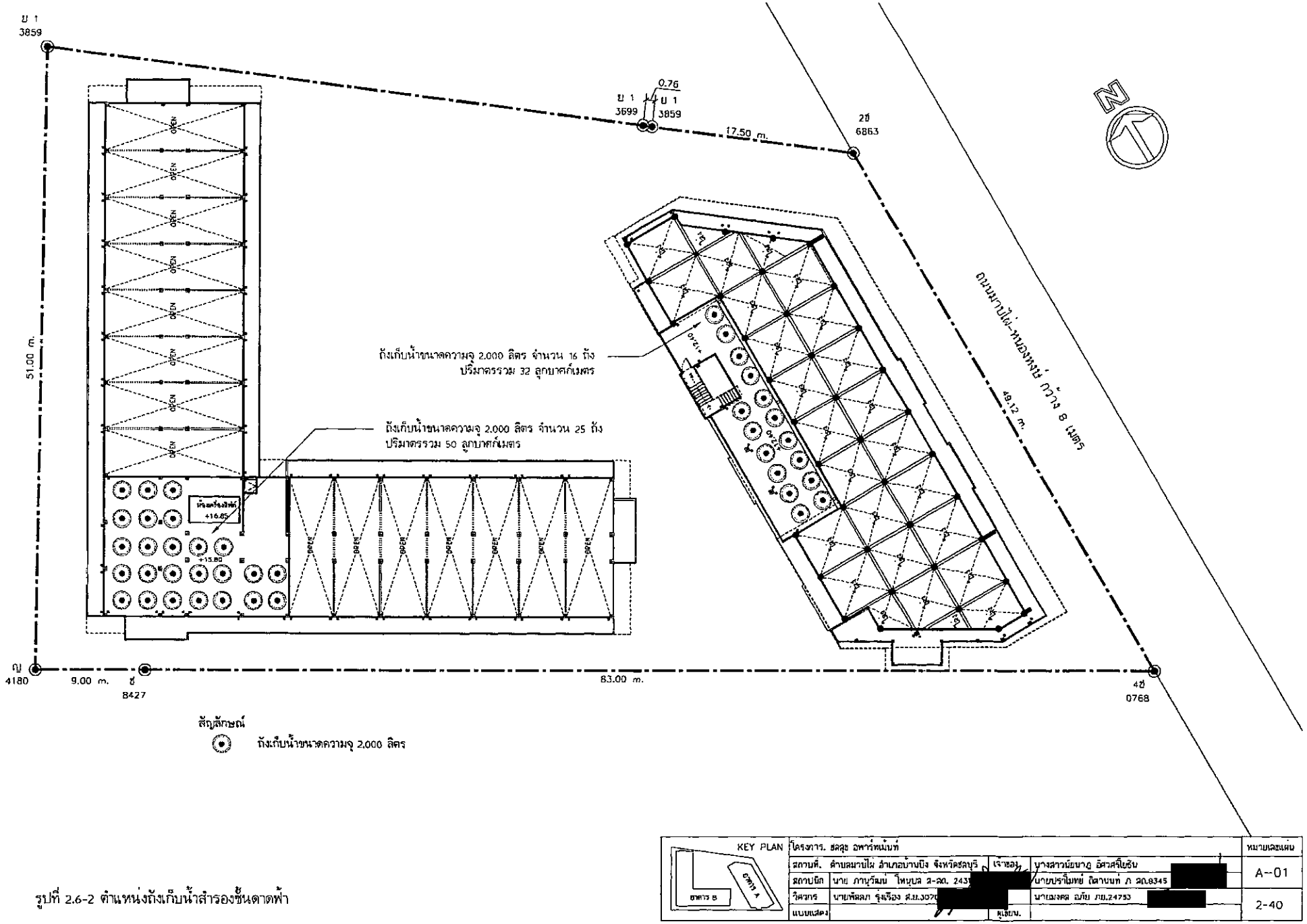

รูปที่ 2.6-2 ตำแหน่งถังเก็บน้ำสำรองชั้นดาดฟ้า

ภาคผนวก ก-9

ตำแหน่งห้องพักมูลฝอย

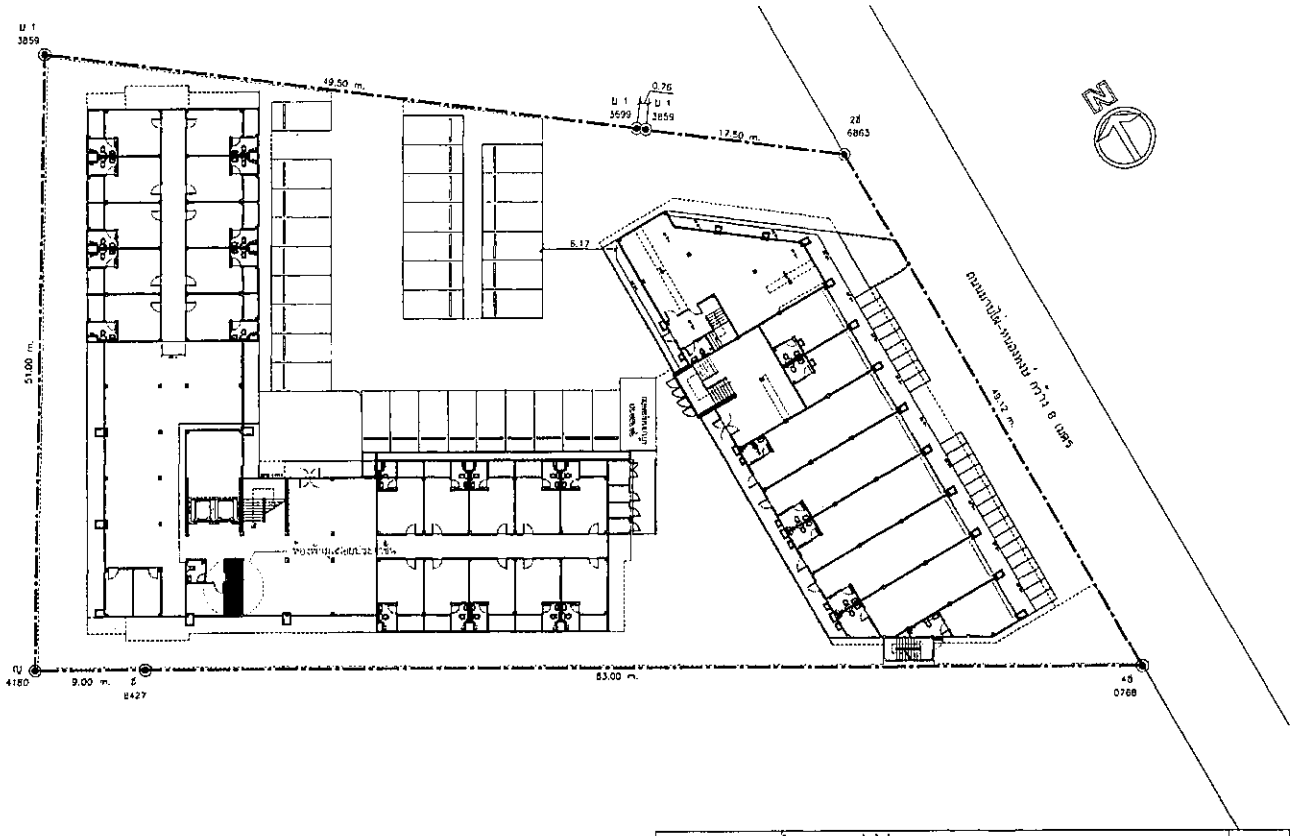

KEY PLAN	โครงการ, รออุ อพาร์ทเม้นท์			หมายเลขแผ่น
	สถานที่, ตำบลสบาปใน อำเภอเมืองน่าน จังหวัดน่าน	เจ้าของ,	นางสาวนัยนาถ อัศวหนึ่งอิง	A-01
	สถาปนิก นาย ภานุวัฒน์ ไหนุบล ส.ค. 243		นายบุรฉิมพ อัศวานนท์ ก 20.0345	
อาคาร B อาคาร A	วิศวกร นายพิพัฒน์ รุจเรือง ส.ย.307		นายมนต ณปัง ภบ.24751	2-60
	แบบเลขที่			

รูปที่ 2.9-1 ตำแหน่งห้องพักมูลฝอยประจำชั้น ชั้นที่ 1 อาคาร B สูง 5 ชั้น

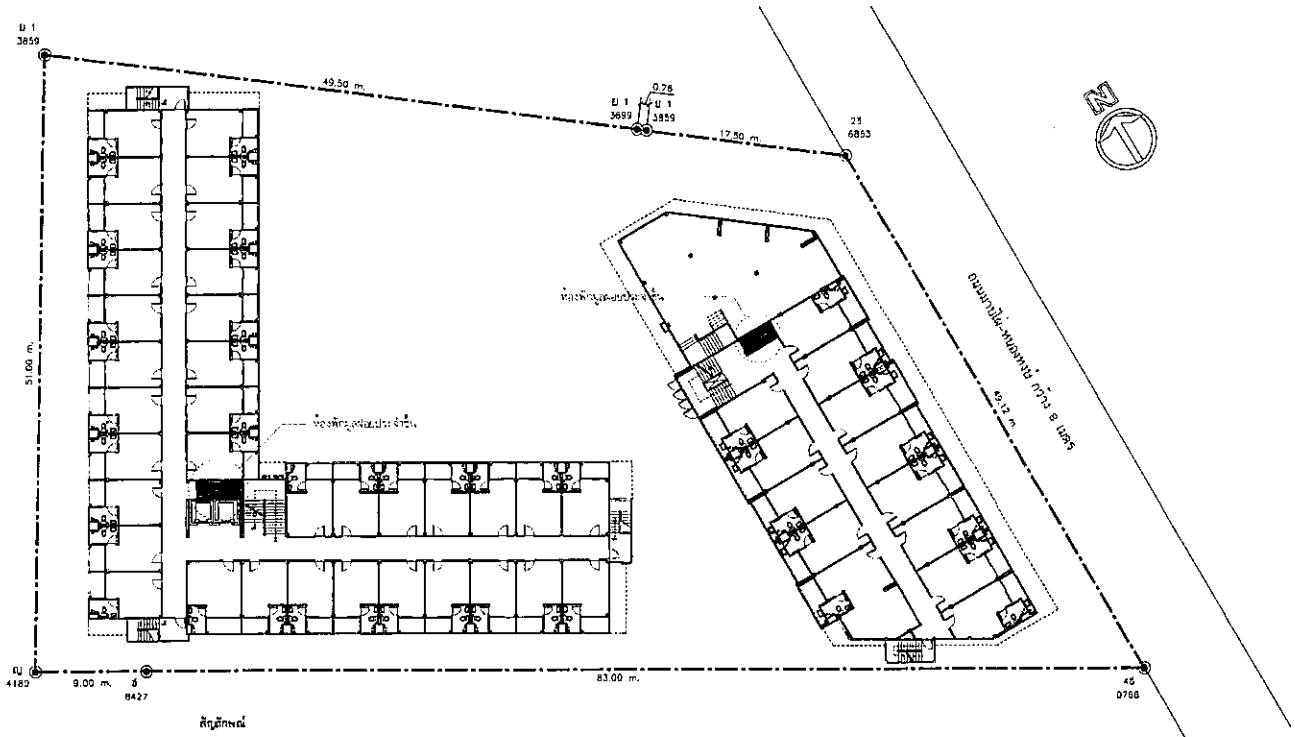

KEY PLAN	โครงการ, รออุ อพาร์ทเม้นท์			หมายเลขแผ่น
	สถานที่, ตำบลสบาปใน อำเภอเมืองน่าน จังหวัดน่าน	เจ้าของ,	นางสาวนัยนาถ อัศวหนึ่งอิง	A-01
	สถาปนิก นาย ภานุวัฒน์ ไหนุบล ส.ค. 243		นายบรฉิมพ อัศวานนท์ ก 20.0345	
อาคาร B อาคาร A	วิศวกร นายพิพัฒน์ รุจเรือง ส.ย.307		นายมนต ณปัง ภบ.24751	2-61
	แบบเลขที่			

รูปที่ 2.9-2 ตำแหน่งห้องพักมูลฝอยประจำชั้น ชั้นที่ 2 อาคาร A สูง 4 ชั้น และอาคาร B สูง 5 ชั้น

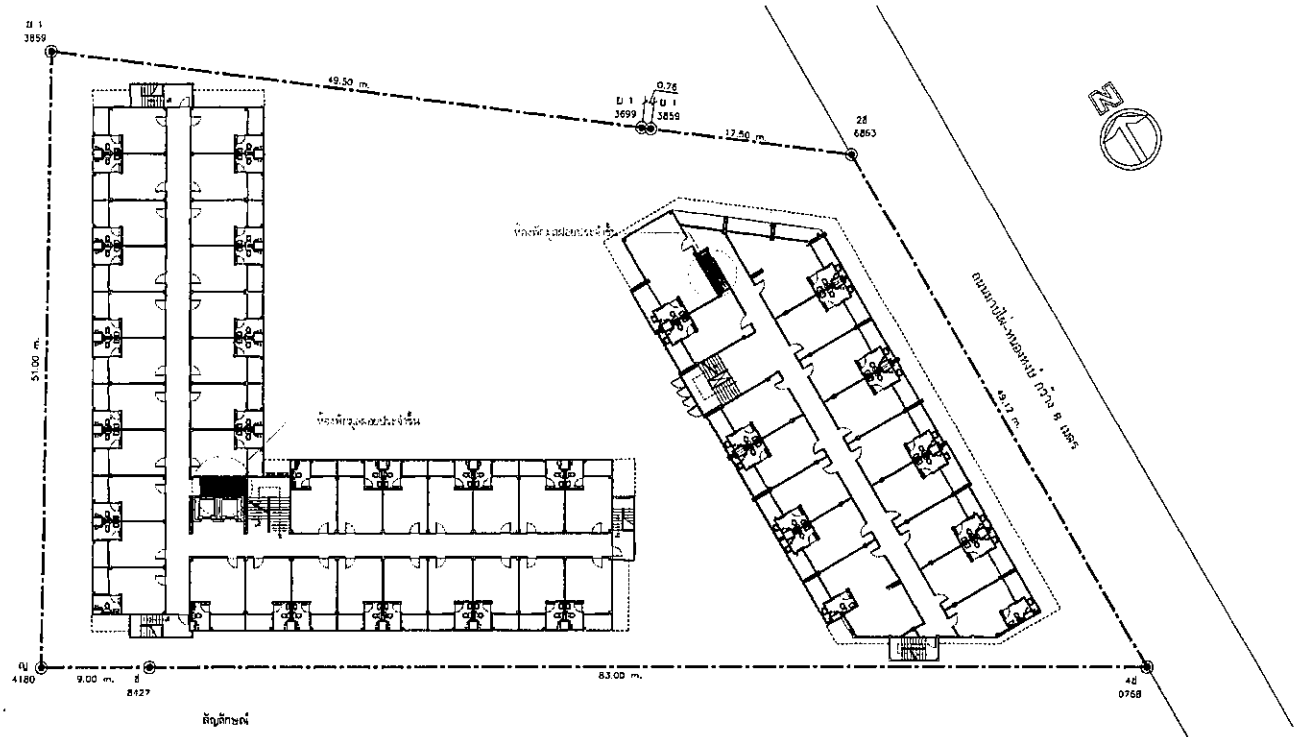

KEY PLAN	โครงการ, สหกรณ์ เกษตรหนองหมื่น			หมายเลขแผ่น
	สถานที่, ตำบลหนองหมื่น อำเภอบ้านบึง จังหวัดชลบุรี	เจ้าของ	นายสาวน้อยนาง อัครเรืองธัน	A-01
	สถาปนิก นาย กานุวัฒน์ ไหนุนส ส-ฉ. 24352		นายบรรจิมพร อัครนนท์ ภ ฉ.8345	
	วิศวกร นายพ์ลภ วุฒิรัง ส.ย.307		นายมงคล ฉภัย ภ.ย.24753	2-62
	แบบแสดง	ผู้เขียน		

รูปที่ 2.9-3 ตัวอย่างตำแหน่งห้องพักมูลฝอยประจำชั้น ชั้นที่ 3-4 อาคาร A สูง 5 ชั้น และชั้นที่ 3-5 อาคาร B สูง 4 ชั้น

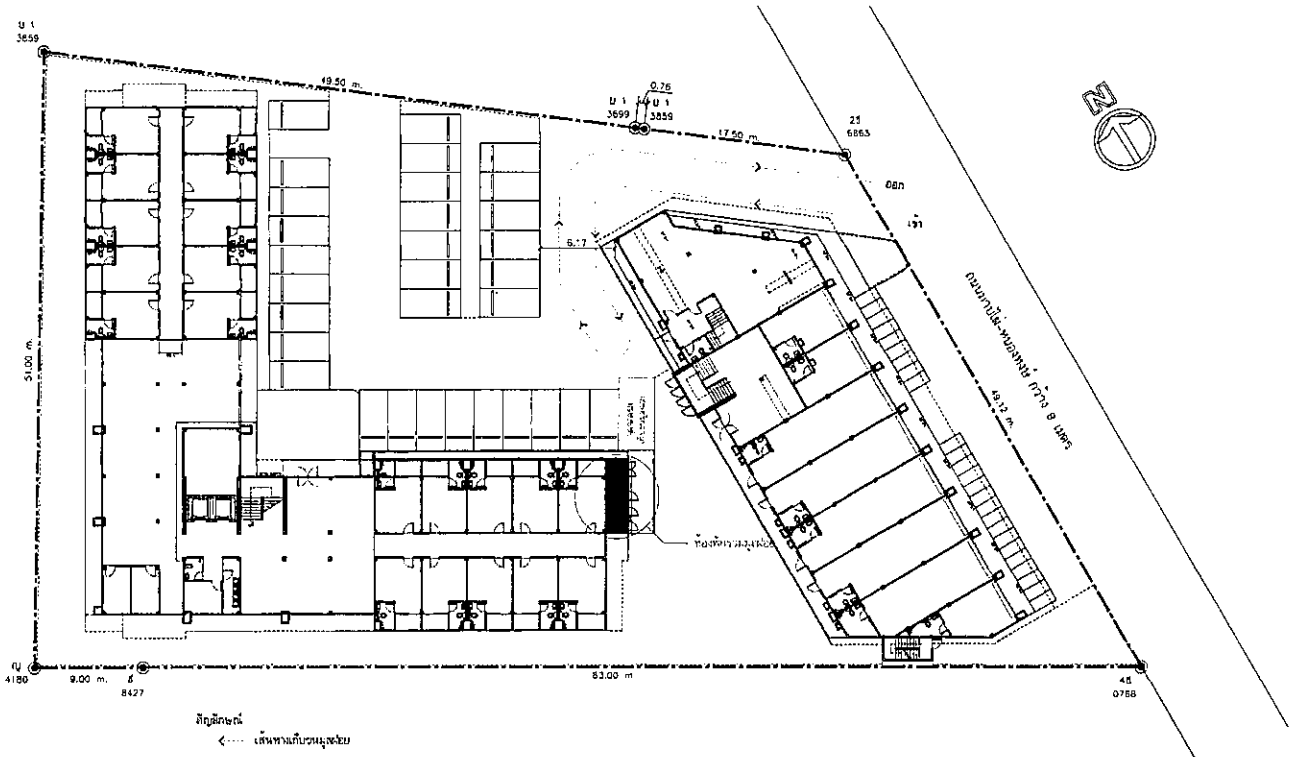

KEY PLAN	โครงการ, สหกรณ์ เกษตรหนองหมื่น			หมายเลขแผ่น
	สถานที่, ตำบลหนองหมื่น อำเภอบ้านบึง จังหวัดชลบุรี	เจ้าของ	นายสาวน้อยนาง อัครเรืองธัน	A-01
	สถาปนิก นาย กานุวัฒน์ ไหนุนส ส-ฉ. 24		นายบรรจิมพร อัครนนท์ ภ ฉ.8345	
	วิศวกร นายพ์ลภ วุฒิรัง ส.ย.307		นายมงคล ฉภัย ภ.ย.24753	2-67
	แบบแสดง	ผู้เขียน		

รูปที่ 2.9-4 ตำแหน่งห้องพักรวมมูลฝอย เส้นทางเก็บขน และจุดจอดรถเก็บขนมูลฝอย

ภาคผนวก ก-10

ตำแหน่งติดตั้งหัวรับน้ำดับเพลิงภายนอกอาคาร และจุดจอดรถดับเพลิง

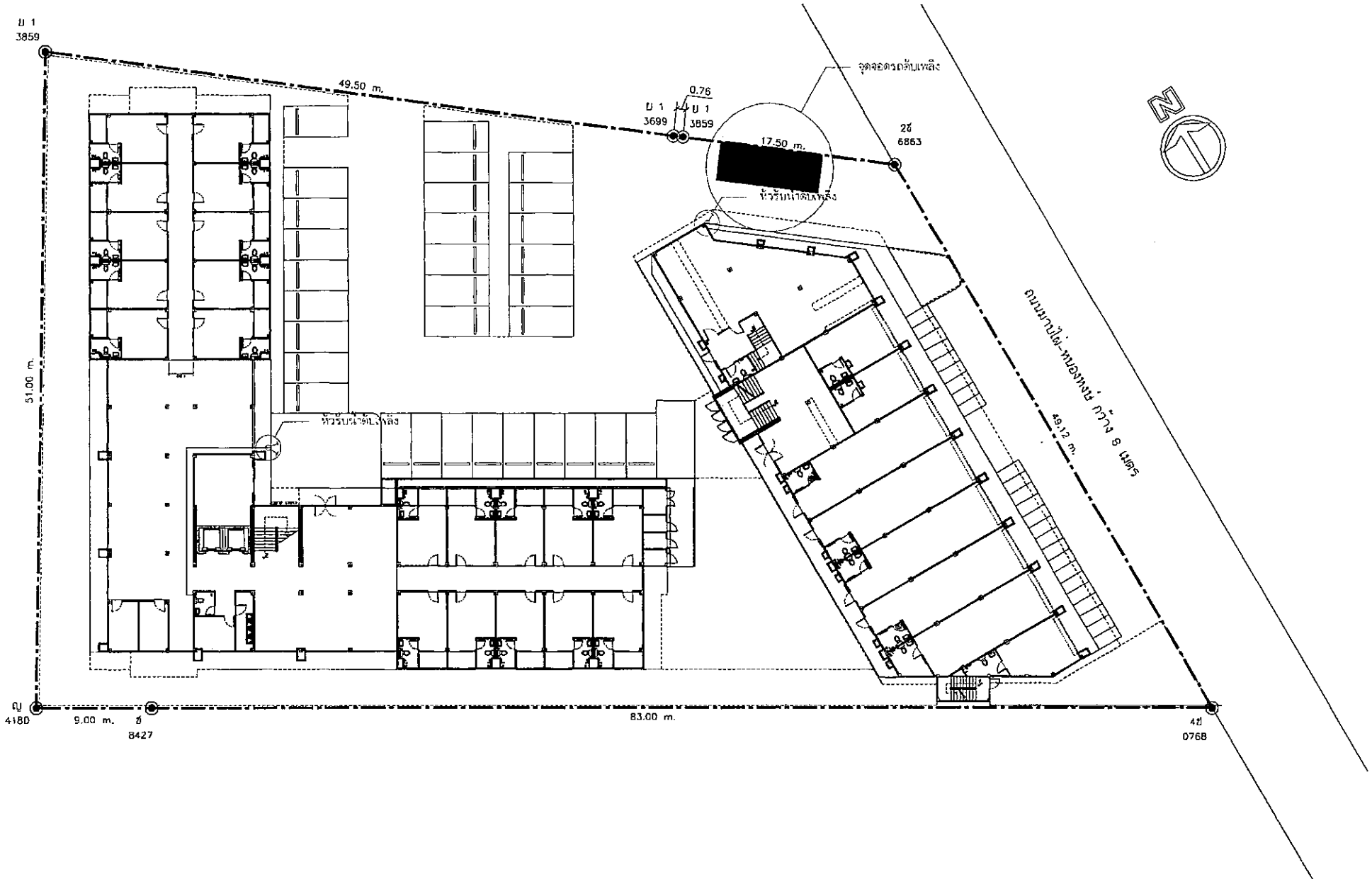

KEY PLAN	โครงการ. ชลสุข อพาร์ทเม้นท์				หมายเลขแผ่น
อาคาร B / อาคาร A	สถานที่. ตำบลมาบไผ่ อำเภอบ้านบึง จังหวัดชลบุรี	เจ้าของ	นางสาวนัยนาภ อัศวศรีบริบัน		A-01
	สถาปนิก นาย ภาบุวัฒน์ โหนุบล ส-สถ. 243[redacted]		นายปราโมทย์ ถิตานนท์ ภ สถ.8345 [redacted]		
	วิศวกร นายพัลลภ รุ่งเรือง ส.ย.3070[redacted]		นายมงคล อภัย ภย.24753 [redacted]		2-81
	แบบแสดง	พุเธียน.			

รูปที่ 2.13-4 ตำแหน่งติดตั้งหัวรับน้ำดับเพลิงภายนอกอาคาร และจุดจอดรถดับเพลิง

ภาคผนวก ก-11

เอกสารตรวจสอบและซ่อมบำรุงเครื่องใช้ไฟฟ้า และเครื่องจักร

HIGHLIGHT LIFT SERVICE CO.,LTD.
บริษัท ไฮไลท์ ลิฟท์ เซอร์วิส จำกัด
9/105 ซอยนวมินทร์ 95 แขวงนวมินทร์ เขตบึงกุ่ม กรุงเทพมหานคร 10240
โทร. 0-2733-5020, 0-2379-1173, 0-2733-5818 แฟกซ์ 0-2733-4601
E-mail : highlightlift@hotmail.com www.highlightlift.com
ID LINE : highlightlift

เลขที่ 04869

ใบรายงานบำรุงรักษาลิฟท์

วันที่ 5/1/69

ชื่อลูกค้า ธนาคาร ชื่ออาคาร ตำแหน่งลิฟท์ P1 ห้องอาหาร
ชื่อเจ้าหน้าที่ (ลูกค้า) ชื่อพนักงานบริการ [redacted]

รายการบำรุงรักษาลิฟท์ ✔ = ดี, ✕ = เสื่อมสภาพ, — = ไม่มี
งานบำรุงรักษาลิฟท์ ตรวจเช็ค, ปรับแต่ง, หล่อลื่นและทำความสะอาดลิฟท์

✓ พบลูกค้าเพื่อสอบถามปัญหา
✓ ติดป้ายบริการหน้าลิฟท์

	หน้าชั้นลิฟท์	✓	23. ชุดสลิงขับลิฟท์หรือโซ่ขับลิฟท์และอุปกรณ์ยึดปลาย
✓	1. ชุดปุ่มกดพร้อมไฟบอกชั้นและไฟแสดงผลต่าง ๆ	✓	24. ชุดรางลิฟท์, รางน้ำหนักถ่วงและอุปกรณ์ยึดราง
✓	2. ชุดบานประตูบานนอก, รางประตูล่าง, GUIDE ประตู	✓	25. ตัวประกับรางและระบบหล่อลื่นของรางลิฟท์
✓	3. อุปกรณ์ FIRE SWITCH	✓	26. อุปกรณ์ล็อคตัวกระเช้าลิฟท์กับรางลิฟท์ป้องกันลิฟท์ตก
	ภายในตัวลิฟท์	✓	27. สลิง GOVERNOR
✓	4. ผนัง, เพดาน, พื้นและฝ้าเพดาน	✓	28. อุปกรณ์สายไฟจุดยึดและจุดต่อต่าง ๆ
✓	5. ชุดบานประตูบานในลิฟท์, รางประตูล่าง, GUIDE ประตู	✓	29. อุปกรณ์ประกับรางและระบบหล่อลื่นของชุดน้ำหนักถ่วงลิฟท์
✓	6. ปุ่มกดควบคุมประตูเปิด-ปิด	✓	30. ลูกล้อสลิงหรือจุดยึดสลิงของน้ำหนักถ่วงลิฟท์
✓	7. ชุดปุ่มกดพร้อมไฟบอกชั้นและไฟแสดงผลต่าง ๆ	✓	31. อุปกรณ์ควบคุมการจอดชั้น, บอกตำแหน่งชั้นและการจอดชั้นฉุกเฉิน
✓	8. ชุดสวิทช์หยุดลิฟท์ฉุกเฉิน	✓	32. ลูกล้อและน้ำหนักถ่วงของชุดสลิง GOVERNOR
✓	9. ชุดสวิทช์ไฟแสงสว่างและสวิทช์พัดลมระบายอากาศ	✓	33. ลูกล้อสลิง หรือจุดยึดสลิงของกระเช้าลิฟท์
✓	10. ระบบระบายอากาศและแสงสว่าง	✓	34. อุปกรณ์กันกระแทกของลิฟท์และน้ำหนักถ่วงลิฟท์
✓	11. ระบบไฟฉุกเฉิน, สัญญาณแจ้งเหตุฉุกเฉินและ INTERCOM		**บนห้องเครื่องลิฟท์**
✓	12. ระบบป้องกันประตูปิด ขณะมีบุคคลหรือสิ่งของอยู่ระหว่างช่องประตู	✓	35. ทำความสะอาดห้องเครื่องตลอดจนตรวจเช็คอุปกรณ์ป้องกันฝน
	ภายในช่องลิฟท์	✓	36. มอเตอร์และชุด ENCODER
✓	13. ทำความสะอาดบ่อลิฟท์และหลังคาลิฟท์	✓	37. อุปกรณ์ชุดเบรค
✓	14. อุปกรณ์ชุดกลไกประตู, รางประตูบน, ลูกล้อยกบานประตู	✓	38. ชุดเฟืองเกียร์และระบบหล่อลื่น
✓	15. ชุดบานประตู, GUIDE ประตู, รางประตูล่าง, เฟืองประตู	✓	39. ชุดลูกล้อสลิงขับลิฟท์, ลูกล้อเบี่ยงแนวสลิงและ BEARING
	16. ชุด DOOR LOCK, ชุด CLUTCH ประตู	✓	40. ระบบระบายอากาศและไฟแสงสว่างในห้องเครื่องลิฟท์
✓	17. ชุดน้ำหนักถ่วงบานประตู, ลูกล้อประตู, สลิงประตู, โซ่ประตู	✓	41. อุปกรณ์ไฟฟ้าในตู้ควบคุม
✓	18. สวิทช์ประตู (DOOR CONTACT)	✓	42. SUPPLY ของระบบติดต่อฉุกเฉิน, อุปกรณ์ไฟสำรอง
✓	19. ชุด DOOR OPERATOR และชุดลิมิตสวิทช์ต่าง ๆ	✓	43. อุปกรณ์กันลิฟท์วิ่งลงเร็วเกินพิกัด (GOVERNOR)
✓	20. ระบบควบคุม DOOR OPERATOR และชุดสวิทช์ควบคุม	✓	44. อุปกรณ์ COUPLING ของชุดเครื่องลิฟท์
✓	21. อุปกรณ์ควบคุมบนหลังคาลิฟท์และระบบไฟแสงสว่าง	✓	45. อุปกรณ์ระบายอากาศมอเตอร์ขับลิฟท์
✓	22. อุปกรณ์ป้องกันการบรรทุกน้ำหนักเกินพิกัด	✓	46. อุปกรณ์ขับลิฟท์ฉุกเฉินกรณีไฟฟ้าอาดารดับ (ARD)

REMARK (ผู้ตรวจเช็ค)

REMARK (ลูกค้า)

ลงชื่อ [redacted]	ลงชื่อ [redacted]	ลงชื่อ
เจ้าหน้าที่ (ลูกค้า)	พนักงานบริการ	หัวหน้าแผนก
วันที่ 5/1/69	วันที่ 5/1/69	วันที่

HIGHLIGHT LIFT SERVICE CO.,LTD.
บริษัท ไฮไลท์ ลิฟท์ เซอร์วิส จำกัด
9/105 ซอยนวมินทร์ 95 แขวงนวมินทร์ เขตบึงกุ่ม กรุงเทพมหานคร 10240
โทร. 0-2733-5020, 0-2379-1173, 0-2733-5818 แฟกซ์ 0-2733-4601
E-mail : highlightlift@hotmail.com www.highlightlift.com
ID LINE : highlightlift

เลขที่ 04870

ใบรายงานบำรุงรักษาลิฟท์

วันที่ 5/1/69

ชื่อลูกค้า ธนาคาร ชื่ออาคาร ตำแหน่งลิฟท์ P2
ชื่อเจ้าหน้าที่ (ลูกค้า) ชื่อพนักงานบริการ [redacted]

รายการบำรุงรักษาลิฟท์ ✔ = ดี, ✕ = เสื่อมสภาพ, — = ไม่มี
งานบำรุงรักษาลิฟท์ ตรวจเช็ค, ปรับแต่ง, หล่อลื่นและทำความสะอาดลิฟท์

✓ พบลูกค้าเพื่อสอบถามปัญหา
✓ ติดป้ายบริการหน้าลิฟท์

	หน้าชั้นลิฟท์	✓	23. ชุดสลิงขับลิฟท์หรือโซ่ขับลิฟท์และอุปกรณ์ยึดปลาย
✓	1. ชุดปุ่มกดพร้อมไฟบอกชั้นและไฟแสดงผลต่าง ๆ	✓	24. ชุดรางลิฟท์, รางน้ำหนักถ่วงและอุปกรณ์ยึดราง
✓	2. ชุดบานประตูบานนอก, รางประตูล่าง, GUIDE ประตู	✓	25. ตัวประกับรางและระบบหล่อลื่นของรางลิฟท์
✓	3. อุปกรณ์ FIRE SWITCH	✓	26. อุปกรณ์ล็อคตัวกระเช้าลิฟท์กับรางลิฟท์ป้องกันลิฟท์ตก
	ภายในตัวลิฟท์	✓	27. สลิง GOVERNOR
✓	4. ผนัง, เพดาน, พื้นและฝ้าเพดาน	✓	28. อุปกรณ์สายไฟจุดยึดและจุดต่อต่าง ๆ
✓	5. ชุดบานประตูบานในลิฟท์, รางประตูล่าง, GUIDE ประตู	✓	29. อุปกรณ์ประกับรางและระบบหล่อลื่นของชุดน้ำหนักถ่วงลิฟท์
✓	6. ปุ่มกดควบคุมประตูเปิด-ปิด	✓	30. ลูกล้อสลิงหรือจุดยึดสลิงของน้ำหนักถ่วงลิฟท์
✓	7. ชุดปุ่มกดพร้อมไฟบอกชั้นและไฟแสดงผลต่าง ๆ	✓	31. อุปกรณ์ควบคุมการจอดชั้น, บอกตำแหน่งชั้นและการจอดชั้นฉุกเฉิน
✓	8. ชุดสวิทช์หยุดลิฟท์ฉุกเฉิน	✓	32. ลูกล้อและน้ำหนักถ่วงของชุดสลิง GOVERNOR
✓	9. ชุดสวิทช์ไฟแสงสว่างและสวิทช์พัดลมระบายอากาศ	✓	33. ลูกล้อสลิง หรือจุดยึดสลิงของกระเช้าลิฟท์
✓	10. ระบบระบายอากาศและแสงสว่าง	✓	34. อุปกรณ์กันกระแทกของลิฟท์และน้ำหนักถ่วงลิฟท์
✓	11. ระบบไฟฉุกเฉิน, สัญญาณแจ้งเหตุฉุกเฉินและ INTERCOM		**บนห้องเครื่องลิฟท์**
✓	12. ระบบป้องกันประตูปิด ขณะมีบุคคลหรือสิ่งของอยู่ระหว่างช่องประตู	✓	35. ทำความสะอาดห้องเครื่องตลอดจนตรวจเช็คอุปกรณ์ป้องกันฝน
	ภายในช่องลิฟท์	✓	36. มอเตอร์และชุด ENCODER
✓	13. ทำความสะอาดบ่อลิฟท์และหลังคาลิฟท์	✓	37. อุปกรณ์ชุดเบรค
✓	14. อุปกรณ์ชุดกลไกประตู, รางประตูบน, ลูกล้อยกบานประตู	✓	38. ชุดเฟืองเกียร์และระบบหล่อลื่น
✓	15. ชุดบานประตู, GUIDE ประตู, รางประตูล่าง, เฟืองประตู	✓	39. ชุดลูกล้อสลิงขับลิฟท์, ลูกล้อเบี่ยงแนวสลิงและ BEARING
	16. ชุด DOOR LOCK, ชุด CLUTCH ประตู	✓	40. ระบบระบายอากาศและไฟแสงสว่างในห้องเครื่องลิฟท์
✓	17. ชุดน้ำหนักถ่วงบานประตู, ลูกล้อประตู, สลิงประตู, โซ่ประตู	✓	41. อุปกรณ์ไฟฟ้าในตู้ควบคุม
✓	18. สวิทช์ประตู (DOOR CONTACT)	✓	42. SUPPLY ของระบบติดต่อฉุกเฉิน, อุปกรณ์ไฟสำรอง
✓	19. ชุด DOOR OPERATOR และชุดลิมิตสวิทช์ต่าง ๆ	✓	43. อุปกรณ์กันลิฟท์วิ่งลงเร็วเกินพิกัด (GOVERNOR)
✓	20. ระบบควบคุม DOOR OPERATOR และชุดสวิทช์ควบคุม	✓	44. อุปกรณ์ COUPLING ของชุดเครื่องลิฟท์
✓	21. อุปกรณ์ควบคุมบนหลังคาลิฟท์และระบบไฟแสงสว่าง	✓	45. อุปกรณ์ระบายอากาศมอเตอร์ขับลิฟท์
✓	22. อุปกรณ์ป้องกันการบรรทุกน้ำหนักเกินพิกัด	✓	46. อุปกรณ์ขับลิฟท์ฉุกเฉินกรณีไฟฟ้าอาดารดับ (ARD)

REMARK (ผู้ตรวจเช็ค)

REMARK (ลูกค้า)

ลงชื่อ [redacted]	ลงชื่อ [redacted]	ลงชื่อ
เจ้าหน้าที่ (ลูกค้า)	พนักงานบริการ	หัวหน้าแผนก
วันที่ 5/1/69	วันที่ 5/1/69	วันที่

HIGHLIGHT LIFT SERVICE CO.,LTD.
บริษัท ไฮไลท์ ลิฟท์ เซอร์วิส จำกัด
9/105 ซอยนวมินทร์ 95 แขวงนวมินทร์ เขตบึงกุ่ม กรุงเทพมหานคร 10240
โทร. 0-2733-5020, 0-2379-1173, 0-2733-5818 แฟกซ์ 0-2733-4601
E-mail : highlightlift@hotmail.com www.highlightlift.com
ID LINE : highlightlift

เลขที่ 06052

ใบรายงานบำรุงรักษาลิฟท์

วันที่ 9-2-69

ชื่อลูกค้า ชัลสุข ชื่ออาคาร โดยสาร 5 ชั้น ตำแหน่งลิฟท์ NO1
ชื่อเจ้าหน้าที่ (ลูกค้า) ชื่อพนักงานบริการ [redacted]

รายการบำรุงรักษาลิฟท์ ✔ = ดี, ✕ = เสื่อมสภาพ, — = ไม่มี
งานบำรุงรักษาลิฟท์ ตรวจเช็ค, ปรับแต่ง, หล่อลื่นและทำความสะอาดลิฟท์

✓ ทบลูกค้าเพื่อสอบถามปัญหา
✓ ติดป้ายบริการหน้าลิฟท์

	หน้าชั้นลิฟท์		23. ชุดสลิงขับลิฟท์หรือโซ่ขับลิฟท์และอุปกรณ์ยึดปลาย
✓	1. ชุดปุ่มกดพร้อมไฟบอกชั้นและไฟแสดงผลต่าง ๆ	✓	24. ชุดรางลิฟท์, รางน้ำหนักถ่วงและอุปกรณ์ยึดราง
✓	2. ชุดบานประตูบานนอก, รางประตูล่าง, GUIDE ประตู	✓	25. ตัวประกับรางและระบบหล่อลื่นของรางลิฟท์
	3. อุปกรณ์ FIRE SWITCH	✓	26. อุปกรณ์ล็อคตัวกระเช้าลิฟท์กับรางลิฟท์ป้องกันลิฟท์ตก
	ภายในตัวลิฟท์	✓	27. สลิง GOVERNOR
✓	4. ผนัง, เพดาน, พื้นและฝาเพดาน	✓	28. อุปกรณ์สายไฟจุดยึดและจุดต่อต่าง ๆ
✓	5. ชุดบานประตูบานในลิฟท์, รางประตูล่าง, GUIDE ประตู	✓	29. อุปกรณ์ประกับรางและระบบหล่อลื่นของชุดน้ำหนักถ่วงลิฟท์
✓	6. ปุ่มกดควบคุมประตูเปิด-ปิด	✓	30. ลูกล้อสลิงหรือจุดยึดสลิงของน้ำหนักถ่วงลิฟท์
✓	7. ชุดปุ่มกดพร้อมไฟบอกชั้นและไฟแสดงผลต่าง ๆ	✓	31. อุปกรณ์ควบคุมการจอดชั้น, บอกตำแหน่งชั้นและการจอดชั้นฉุกเฉิน
✓	8. ชุดสวิทช์หยุดลิฟท์ฉุกเฉิน	✓	32. ลูกล้อและน้ำหนักถ่วงของชุดสลิง GOVERNOR
✓	9. ชุดสวิทช์ไฟแสงสว่างและสวิทช์พัดลมระบายอากาศ	✓	33. ลูกล้อสลิง หรือจุดยึดสลิงของกระเช้าลิฟท์
✓	10. ระบบระบายอากาศและแสงสว่าง	✓	34. อุปกรณ์กันกระแทกของลิฟท์และน้ำหนักถ่วงลิฟท์
✓	11. ระบบไฟฉุกเฉิน, สัญญาณแจ้งเหตุฉุกเฉินและ INTERCOM		**บนห้องเครื่องลิฟท์**
✓	12. ระบบป้องกันประตูปิด ขณะมีบุคคลหรือสิ่งของอยู่ระหว่างช่องประตู	✓	35. ทำความสะอาดห้องเครื่องตลอดจนตรวจเช็คอุปกรณ์ป้องกันฝน
	ภายในช่องลิฟท์	✓	36. มอเตอร์และชุด ENCODER
✓	13. ทำความสะอาดบ่อลิฟท์และหลังคาลิฟท์	✓	37. อุปกรณ์ชุดเบรค
✓	14. อุปกรณ์ชุดกลไกประตู, รางประตูบน, ลูกล้อยกบานประตู	✓	38. ชุดเฟืองเกียร์และระบบหล่อลื่น
✓	15. ชุดบานประตู, GUIDE ประตู, รางประตูล่าง, เฟืองประตู	✓	39. ชุดลูกล้อสลิงขับลิฟท์, ลูกล้อเบี่ยงแนวสลิงและ BEARING
✓	16. ชุด DOOR LOCK, ชุด CLUTCH ประตู	✓	40. ระบบระบายอากาศและไฟแสงสว่างในห้องเครื่องลิฟท์
✓	17. ชุดน้ำหนักถ่วงบานประตู, ลูกล้อประตู, สลิงประตู, โซ่ประตู	✓	41. อุปกรณ์ไฟฟ้าในตู้ควบคุม
✓	18. สวิทช์ประตู (DOOR CONTACT)	✓	42. SUPPLY ของระบบติดต่อฉุกเฉิน, อุปกรณ์ไฟสำรอง
✓	19. ชุด DOOR OPERATOR และชุดลิมิตสวิทช์ต่าง ๆ	✓	43. อุปกรณ์กันลิฟท์วิ่งลงเร็วเกินพิกัด (GOVERNOR)
✓	20. ระบบควบคุม DOOR OPERATOR และชุดสวิทช์ควบคุม	✓	44. อุปกรณ์ COUPLING ของชุดเครื่องลิฟท์
✓	21. อุปกรณ์ควบคุมบนหลังคาลิฟท์และระบบไฟแสงสว่าง	✓	45. อุปกรณ์ระบายอากาศมอเตอร์ขับลิฟท์
✓	22. อุปกรณ์ป้องกันการบรรทุกน้ำหนักเกินพิกัด	✓	46. อุปกรณ์ขับลิฟท์ฉุกเฉินกรณีไฟฟ้าอาคารดับ (ARD)

REMARK (ผู้ตรวจเช็ค)
REMARK (ลูกค้า)

ลงชื่อ [redacted]	ลงชื่อ [redacted]	ลงชื่อ
เจ้าหน้าที่ (ลูกค้า)	พนักงานบริการ	หัวหน้าแผนก
วันที่ 9/2/69	วันที่ 9-2-69	วันที่

HIGHLIGHT LIFT SERVICE CO.,LTD.
บริษัท ไฮไลท์ ลิฟท์ เซอร์วิส จำกัด
9/105 ซอยนวมินทร์ 95 แขวงนวมินทร์ เขตบึงกุ่ม กรุงเทพมหานคร 10240
โทร. 0-2733-5020, 0-2379-1173, 0-2733-5818 แฟกซ์ 0-2733-4601
E-mail : highlightlift@hotmail.com www.highlightlift.com
ID LINE : highlightlift

เลขที่ 06053

ใบรายงานบำรุงรักษาลิฟท์

วันที่ 9-2-69

ชื่อลูกค้า ชัลสุข ชื่ออาคาร โดยสาร 5 ชั้น ตำแหน่งลิฟท์ NO2
ชื่อเจ้าหน้าที่ (ลูกค้า) ชื่อพนักงานบริการ [redacted]

รายการบำรุงรักษาลิฟท์ ✔ = ดี, ✕ = เสื่อมสภาพ, — = ไม่มี
งานบำรุงรักษาลิฟท์ ตรวจเช็ค, ปรับแต่ง, หล่อลื่นและทำความสะอาดลิฟท์

✓ ทบลูกค้าเพื่อสอบถามปัญหา
✓ ติดป้ายบริการหน้าลิฟท์

	หน้าชั้นลิฟท์		23. ชุดสลิงขับลิฟท์หรือโซ่ขับลิฟท์และอุปกรณ์ยึดปลาย
✓	1. ชุดปุ่มกดพร้อมไฟบอกชั้นและไฟแสดงผลต่าง ๆ	✓	24. ชุดรางลิฟท์, รางน้ำหนักถ่วงและอุปกรณ์ยึดราง
✓	2. ชุดบานประตูบานนอก, รางประตูล่าง, GUIDE ประตู	✓	25. ตัวประกับรางและระบบหล่อลื่นของรางลิฟท์
	3. อุปกรณ์ FIRE SWITCH	✓	26. อุปกรณ์ล็อคตัวกระเช้าลิฟท์กับรางลิฟท์ป้องกันลิฟท์ตก
	ภายในตัวลิฟท์	✓	27. สลิง GOVERNOR
✓	4. ผนัง, เพดาน, พื้นและฝาเพดาน	✓	28. อุปกรณ์สายไฟจุดยึดและจุดต่อต่าง ๆ
✓	5. ชุดบานประตูบานในลิฟท์, รางประตูล่าง, GUIDE ประตู	✓	29. อุปกรณ์ประกับรางและระบบหล่อลื่นของชุดน้ำหนักถ่วงลิฟท์
✓	6. ปุ่มกดควบคุมประตูเปิด-ปิด	✓	30. ลูกล้อสลิงหรือจุดยึดสลิงของน้ำหนักถ่วงลิฟท์
✓	7. ชุดปุ่มกดพร้อมไฟบอกชั้นและไฟแสดงผลต่าง ๆ	✓	31. อุปกรณ์ควบคุมการจอดชั้น, บอกตำแหน่งชั้นและการจอดชั้นฉุกเฉิน
✓	8. ชุดสวิทช์หยุดลิฟท์ฉุกเฉิน	✓	32. ลูกล้อและน้ำหนักถ่วงของชุดสลิง GOVERNOR
✓	9. ชุดสวิทช์ไฟแสงสว่างและสวิทช์พัดลมระบายอากาศ	✓	33. ลูกล้อสลิง หรือจุดยึดสลิงของกระเช้าลิฟท์
✓	10. ระบบระบายอากาศและแสงสว่าง	✓	34. อุปกรณ์กันกระแทกของลิฟท์และน้ำหนักถ่วงลิฟท์
✓	11. ระบบไฟฉุกเฉิน, สัญญาณแจ้งเหตุฉุกเฉินและ INTERCOM		**บนห้องเครื่องลิฟท์**
✓	12. ระบบป้องกันประตูปิด ขณะมีบุคคลหรือสิ่งของอยู่ระหว่างช่องประตู	✓	35. ทำความสะอาดห้องเครื่องตลอดจนตรวจเช็คอุปกรณ์ป้องกันฝน
	ภายในช่องลิฟท์	✓	36. มอเตอร์และชุด ENCODER
✓	13. ทำความสะอาดบ่อลิฟท์และหลังคาลิฟท์	✓	37. อุปกรณ์ชุดเบรค
✓	14. อุปกรณ์ชุดกลไกประตู, รางประตูบน, ลูกล้อยกบานประตู	✓	38. ชุดเฟืองเกียร์และระบบหล่อลื่น
✓	15. ชุดบานประตู, GUIDE ประตู, รางประตูล่าง, เฟืองประตู	✓	39. ชุดลูกล้อสลิงขับลิฟท์, ลูกล้อเบี่ยงแนวสลิงและ BEARING
✓	16. ชุด DOOR LOCK, ชุด CLUTCH ประตู	✓	40. ระบบระบายอากาศและไฟแสงสว่างในห้องเครื่องลิฟท์
✓	17. ชุดน้ำหนักถ่วงบานประตู, ลูกล้อประตู, สลิงประตู, โซ่ประตู	✓	41. อุปกรณ์ไฟฟ้าในตู้ควบคุม
✓	18. สวิทช์ประตู (DOOR CONTACT)	✓	42. SUPPLY ของระบบติดต่อฉุกเฉิน, อุปกรณ์ไฟสำรอง
✓	19. ชุด DOOR OPERATOR และชุดลิมิตสวิทช์ต่าง ๆ	✓	43. อุปกรณ์กันลิฟท์วิ่งลงเร็วเกินพิกัด (GOVERNOR)
✓	20. ระบบควบคุม DOOR OPERATOR และชุดสวิทช์ควบคุม	✓	44. อุปกรณ์ COUPLING ของชุดเครื่องลิฟท์
✓	21. อุปกรณ์ควบคุมบนหลังคาลิฟท์และระบบไฟแสงสว่าง	✓	45. อุปกรณ์ระบายอากาศมอเตอร์ขับลิฟท์
✓	22. อุปกรณ์ป้องกันการบรรทุกน้ำหนักเกินพิกัด	✓	46. อุปกรณ์ขับลิฟท์ฉุกเฉินกรณีไฟฟ้าอาคารดับ (ARD)

REMARK (ผู้ตรวจเช็ค)
REMARK (ลูกค้า)

ลงชื่อ [redacted]	ลงชื่อ [redacted]	ลงชื่อ
เจ้าหน้าที่ (ลูกค้า)	พนักงานบริการ	หัวหน้าแผนก
วันที่ 9/2/69	วันที่ 9-2-69	วันที่

HIGHLIGHT LIFT SERVICE CO.,LTD.
บริษัท ไฮไลท์ ลิฟท์ เซอร์วิส จำกัด

9/105 ซอยนวมินทร์ 95 แขวงนวมินทร์ เขตบึงกุ่ม กรุงเทพมหานคร 10240
โทร. 0-2733-5020, 0-2379-1173, 0-2733-5818 แฟกซ์ 0-2733-4601
E-mail : highlightlift@hotmail.com www.highlightlift.com
ID LINE : highlightlift

เลขที่ 06089

ใบรายงานบำรุงรักษาลิฟท์

วันที่ 12-3-69

ชื่อลูกค้า ธลสุข ชื่ออาคาร ตำแหน่งลิฟท์ P1 โดรรชั้น
ชื่อเจ้าหน้าที่ (ลูกค้า) ชื่อพนักงานบริการ [redacted]

รายการบำรุงรักษาลิฟท์ ✔ = ดี, ✕ = เสื่อมสภาพ, — = ไม่มี
งานบำรุงรักษาลิฟท์ ตรวจเช็ค, ปรับแต่ง, หล่อลื่นและทำความสะอาดลิฟท์

(✓) พบลูกค้าเพื่อสอบถามปัญหา
(✓) ติดป้ายบริการหน้าลิฟท์

	หน้าชั้นลิฟท์	✓	23. ชุดสลิงขับลิฟท์หรือโซ่ขับลิฟท์และอุปกรณ์ยึดปลาย
✓	1. ชุดปุ่มกดพร้อมไฟบอกชั้นและไฟแสดงผลต่าง ๆ	✓	24. ชุดรางลิฟท์, รางน้ำหนักถ่วงและอุปกรณ์ยึดราง
✓	2. ชุดบานประตูบานนอก, รางประตูล่าง, GUIDE ประตู	✓	25. ตัวประกับรางและระบบหล่อลื่นของรางลิฟท์
✓	3. อุปกรณ์ FIRE SWITCH	✓	26. อุปกรณ์ล็อคตัวกระเช้าลิฟท์กับรางลิฟท์ป้องกันลิฟท์ตก
	ภายในตัวลิฟท์	✓	27. สลิง GOVERNOR
✓	4. ผนัง, เพดาน, พื้นและฝ้าเพดาน	✓	28. อุปกรณ์สายไฟจุดยึดและจุดต่อต่าง ๆ
✓	5. ชุดบานประตูบานในลิฟท์, รางประตูล่าง, GUIDE ประตู	✓	29. อุปกรณ์ประกับรางและระบบหล่อลื่นของชุดน้ำหนักถ่วงลิฟท์
✓	6. ปุ่มกดควบคุมประตูเปิด-ปิด	✓	30. ลูกล้อสลิงหรือจุดยึดสลิงของน้ำหนักถ่วงลิฟท์
✓	7. ชุดปุ่มกดพร้อมไฟบอกชั้นและไฟแสดงผลต่าง ๆ	✓	31. อุปกรณ์ควบคุมการจอดชั้น, บอกตำแหน่งชั้นและการจอดชั้นฉุกเฉิน
✓	8. ชุดสวิทช์หยุดลิฟท์ฉุกเฉิน	✓	32. ลูกล้อและน้ำหนักถ่วงของชุดสลิง GOVERNOR
✓	9. ชุดสวิทช์ไฟแสงสว่างและสวิทช์พัดลมระบายอากาศ	✓	33. ลูกล้อสลิง หรือจุดยึดสลิงของกระเช้าลิฟท์
✓	10. ระบบระบายอากาศและแสงสว่าง	✓	34. อุปกรณ์กันกระแทกของลิฟท์และน้ำหนักถ่วงลิฟท์
✓	11. ระบบไฟฉุกเฉิน, สัญญาณแจ้งเหตุฉุกเฉินและ INTERCOM		**บนห้องเครื่องลิฟท์**
✓	12. ระบบป้องกันประตูปิด ขณะมีบุคคลหรือสิ่งของอยู่ระหว่างช่องประตู	✓	35. ทำความสะอาดห้องเครื่องตลอดจนตรวจเช็คอุปกรณ์ป้องกันฝน
	ภายในช่องลิฟท์	✓	36. มอเตอร์และชุด ENCODER
✓	13. ทำความสะอาดบ่อลิฟท์และหลังคาลิฟท์	✓	37. อุปกรณ์ชุดเบรค
✓	14. อุปกรณ์ชุดกลไกประตู, รางประตูบน, ลูกล้อยกบานประตู	✓	38. ชุดเฟืองเกียร์และระบบหล่อลื่น
✓	15. ชุดบานประตู, GUIDE ประตู, รางประตูล่าง, เฟืองประตู	✓	39. ชุดลูกล้อสลิงขับลิฟท์, ลูกล้อเบี่ยงแนวสลิงและ BEARING
✓	16. ชุด DOOR LOCK, ชุด CLUTCH ประตู	✓	40. ระบบระบายอากาศและไฟแสงสว่างในห้องเครื่องลิฟท์
	17. ชุดน้ำหนักถ่วงบานประตู, ลูกล้อประตู, สลิงประตู, โซ่ประตู	✓	41. อุปกรณ์ไฟฟ้าในตู้ควบคุม
✓	18. สวิทช์ประตู (DOOR CONTACT)	✓	42. SUPPLY ของระบบติดต่อฉุกเฉิน, อุปกรณ์ไฟสำรอง
✓	19. ชุด DOOR OPERATOR และชุดลิมิตสวิทช์ต่าง ๆ	✓	43. อุปกรณ์กันลิฟท์วิ่งลงเร็วเกินพิกัด (GOVERNOR)
✓	20. ระบบควบคุม DOOR OPERATOR และชุดสวิทช์ควบคุม	✓	44. อุปกรณ์ COUPLING ของชุดเครื่องลิฟท์
✓	21. อุปกรณ์ควบคุมบนหลังคาลิฟท์และระบบไฟแสงสว่าง	✓	45. อุปกรณ์ระบายอากาศมอเตอร์ขับลิฟท์
✓	22. อุปกรณ์ป้องกันการบรรทุกน้ำหนักเกินพิกัด	✓	46. อุปกรณ์ขับลิฟท์ฉุกเฉินกรณีไฟฟ้าอาคารดับ (ARD)

REMARK (ผู้ตรวจเช็ค)
REMARK (ลูกค้า)

ลงชื่อ [redacted]	ลงชื่อ [redacted]	ลงชื่อ
เจ้าหน้าที่ (ลูกค้า)	พนักงานบริการ	หัวหน้าแผนก
วันที่ 6/0/69	วันที่ 12-3-69	วันที่

HIGHLIGHT LIFT SERVICE CO.,LTD.
บริษัท ไฮไลท์ ลิฟท์ เซอร์วิส จำกัด

9/105 ซอยนวมินทร์ 95 แขวงนวมินทร์ เขตบึงกุ่ม กรุงเทพมหานคร 10240
โทร. 0-2733-5020, 0-2379-1173, 0-2733-5818 แฟกซ์ 0-2733-4601
E-mail : highlightlift@hotmail.com www.highlightlift.com
ID LINE : highlightlift

เลขที่ 06090

ใบรายงานบำรุงรักษาลิฟท์

วันที่ 12-3-69

ชื่อลูกค้า ธลสุข ชื่ออาคาร ตำแหน่งลิฟท์ P2 โดรรชั้น
ชื่อเจ้าหน้าที่ (ลูกค้า) ชื่อพนักงานบริการ [redacted]

รายการบำรุงรักษาลิฟท์ ✔ = ดี, ✕ = เสื่อมสภาพ, — = ไม่มี
งานบำรุงรักษาลิฟท์ ตรวจเช็ค, ปรับแต่ง, หล่อลื่นและทำความสะอาดลิฟท์

(✓) พบลูกค้าเพื่อสอบถามปัญหา
(✓) ติดป้ายบริการหน้าลิฟท์

	หน้าชั้นลิฟท์	✓	23. ชุดสลิงขับลิฟท์หรือโซ่ขับลิฟท์และอุปกรณ์ยึดปลาย
✓	1. ชุดปุ่มกดพร้อมไฟบอกชั้นและไฟแสดงผลต่าง ๆ	✓	24. ชุดรางลิฟท์, รางน้ำหนักถ่วงและอุปกรณ์ยึดราง
✓	2. ชุดบานประตูบานนอก, รางประตูล่าง, GUIDE ประตู	✓	25. ตัวประกับรางและระบบหล่อลื่นของรางลิฟท์
✓	3. อุปกรณ์ FIRE SWITCH	✓	26. อุปกรณ์ล็อคตัวกระเช้าลิฟท์กับรางลิฟท์ป้องกันลิฟท์ตก
	ภายในตัวลิฟท์	✓	27. สลิง GOVERNOR
✓	4. ผนัง, เพดาน, พื้นและฝ้าเพดาน	✓	28. อุปกรณ์สายไฟจุดยึดและจุดต่อต่าง ๆ
✓	5. ชุดบานประตูบานในลิฟท์, รางประตูล่าง, GUIDE ประตู	✓	29. อุปกรณ์ประกับรางและระบบหล่อลื่นของชุดน้ำหนักถ่วงลิฟท์
✓	6. ปุ่มกดควบคุมประตูเปิด-ปิด	✓	30. ลูกล้อสลิงหรือจุดยึดสลิงของน้ำหนักถ่วงลิฟท์
✓	7. ชุดปุ่มกดพร้อมไฟบอกชั้นและไฟแสดงผลต่าง ๆ	✓	31. อุปกรณ์ควบคุมการจอดชั้น, บอกตำแหน่งชั้นและการจอดชั้นฉุกเฉิน
✓	8. ชุดสวิทช์หยุดลิฟท์ฉุกเฉิน	✓	32. ลูกล้อและน้ำหนักถ่วงของชุดสลิง GOVERNOR
✓	9. ชุดสวิทช์ไฟแสงสว่างและสวิทช์พัดลมระบายอากาศ	✓	33. ลูกล้อสลิง หรือจุดยึดสลิงของกระเช้าลิฟท์
✓	10. ระบบระบายอากาศและแสงสว่าง	✓	34. อุปกรณ์กันกระแทกของลิฟท์และน้ำหนักถ่วงลิฟท์
✓	11. ระบบไฟฉุกเฉิน, สัญญาณแจ้งเหตุฉุกเฉินและ INTERCOM		**บนห้องเครื่องลิฟท์**
✓	12. ระบบป้องกันประตูปิด ขณะมีบุคคลหรือสิ่งของอยู่ระหว่างช่องประตู	✓	35. ทำความสะอาดห้องเครื่องตลอดจนตรวจเช็คอุปกรณ์ป้องกันฝน
	ภายในช่องลิฟท์	✓	36. มอเตอร์และชุด ENCODER
✓	13. ทำความสะอาดบ่อลิฟท์และหลังคาลิฟท์	✓	37. อุปกรณ์ชุดเบรค
✓	14. อุปกรณ์ชุดกลไกประตู, รางประตูบน, ลูกล้อยกบานประตู	✓	38. ชุดเฟืองเกียร์และระบบหล่อลื่น
✓	15. ชุดบานประตู, GUIDE ประตู, รางประตูล่าง, เฟืองประตู	✓	39. ชุดลูกล้อสลิงขับลิฟท์, ลูกล้อเบี่ยงแนวสลิงและ BEARING
✓	16. ชุด DOOR LOCK, ชุด CLUTCH ประตู	✓	40. ระบบระบายอากาศและไฟแสงสว่างในห้องเครื่องลิฟท์
	17. ชุดน้ำหนักถ่วงบานประตู, ลูกล้อประตู, สลิงประตู, โซ่ประตู	✓	41. อุปกรณ์ไฟฟ้าในตู้ควบคุม
✓	18. สวิทช์ประตู (DOOR CONTACT)	✓	42. SUPPLY ของระบบติดต่อฉุกเฉิน, อุปกรณ์ไฟสำรอง
✓	19. ชุด DOOR OPERATOR และชุดลิมิตสวิทช์ต่าง ๆ	✓	43. อุปกรณ์กันลิฟท์วิ่งลงเร็วเกินพิกัด (GOVERNOR)
✓	20. ระบบควบคุม DOOR OPERATOR และชุดสวิทช์ควบคุม	✓	44. อุปกรณ์ COUPLING ของชุดเครื่องลิฟท์
✓	21. อุปกรณ์ควบคุมบนหลังคาลิฟท์และระบบไฟแสงสว่าง	✓	45. อุปกรณ์ระบายอากาศมอเตอร์ขับลิฟท์
✓	22. อุปกรณ์ป้องกันการบรรทุกน้ำหนักเกินพิกัด	✓	46. อุปกรณ์ขับลิฟท์ฉุกเฉินกรณีไฟฟ้าอาคารดับ (ARD)

REMARK (ผู้ตรวจเช็ค)
REMARK (ลูกค้า)

ลงชื่อ [redacted]	ลงชื่อ [redacted]	ลงชื่อ
เจ้าหน้าที่ (ลูกค้า)	พนักงานบริการ	หัวหน้าแผนก
วันที่ 6/3/69	วันที่ 12-3-69	วันที่

HIGHLIGHT LIFT SERVICE CO.,LTD.
บริษัท ไฮไลท์ ลิฟท์ เซอร์วิส จำกัด
9/105 ซอยนวมินทร์ 95 แขวงนวมินทร์ เขตบึงกุ่ม กรุงเทพมหานคร 10240
โทร. 0-2733-5020, 0-2379-1173, 0-2733-5818 แฟกซ์ 0-2733-4601
E-mail : highlightlift@hotmail.com www.highlightlift.com
ID LINE : highlightlift

เลขที่ 06667

ใบรายงานบำรุงรักษาลิฟท์

วันที่ 1-4-69

ชื่อลูกค้า [illegible] ชื่ออาคาร [illegible] ตำแหน่งลิฟท์ [illegible]
ชื่อเจ้าหน้าที่ (ลูกค้า) [illegible] ชื่อพนักงานบริการ [redacted]

รายการบำรุงรักษาลิฟท์ ✓ = ดี, ✗ = เสื่อมสภาพ, — = ไม่มี
งานบำรุงรักษาลิฟท์ ตรวจเช็ค, ปรับแต่ง, หล่อลื่นและทำความสะอาดลิฟท์

✓ พบลูกค้าเพื่อสอบถามปัญหา
✓ ติดป้ายบริการหน้าลิฟท์

	หน้าชั้นลิฟท์	✓	23. ชุดสลิงขับลิฟท์หรือโซ่ขับลิฟท์และอุปกรณ์ยึดปลาย
✓	1. ชุดปุ่มกดพร้อมไฟบอกชั้นและไฟแสดงผลต่าง ๆ	✓	24. ชุดรางลิฟท์, รางน้ำหนักถ่วงและอุปกรณ์ยึดราง
✓	2. ชุดบานประตูบานนอก, รางประตูล่าง, GUIDE ประตู	✓	25. ตัวประกับรางและระบบหล่อลื่นของรางลิฟท์
	3. อุปกรณ์ FIRE SWITCH	✓	26. อุปกรณ์ล็อคตัวกระเช้าลิฟท์กับรางลิฟท์ป้องกันลิฟท์ตก
	ภายในตัวลิฟท์	✓	27. สลิง GOVERNOR
✓	4. ผนัง, เพดาน, พื้นและฝ้าเพดาน	✓	28. อุปกรณ์สายไฟจุดยึดและจุดต่อต่าง ๆ
✓	5. ชุดบานประตูบานในลิฟท์, รางประตูล่าง, GUIDE ประตู	✓	29. อุปกรณ์ประกับรางและระบบหล่อลื่นของชุดน้ำหนักถ่วงลิฟท์
✗	6. ปุ่มกดควบคุมประตูเปิด-ปิด	✓	30. ลูกล้อสลิงหรือจุดยึดสลิงของน้ำหนักถ่วงลิฟท์
✓	7. ชุดปุ่มกดพร้อมไฟบอกชั้นและไฟแสดงผลต่าง ๆ	✓	31. อุปกรณ์ควบคุมการจอดชั้น, บอกตำแหน่งชั้นและการจอดชั้นฉุกเฉิน
✓	8. ชุดสวิทช์หยุดลิฟท์ฉุกเฉิน	✓	32. ลูกล้อและน้ำหนักถ่วงของชุดสลิง GOVERNOR
✓	9. ชุดสวิทช์ไฟแสงสว่างและสวิทช์พัดลมระบายอากาศ	✓	33. ลูกล้อสลิง หรือจุดยึดสลิงของกระเช้าลิฟท์
✓	10. ระบบระบายอากาศและแสงสว่าง	✓	34. อุปกรณ์กันกระแทกของลิฟท์และน้ำหนักถ่วงลิฟท์
✓	11. ระบบไฟฉุกเฉิน, สัญญาณแจ้งเหตุฉุกเฉินและ INTERCOM		บนห้องเครื่องลิฟท์
✓	12. ระบบป้องกันประตูปิด ขณะมีบุคคลหรือสิ่งของอยู่ระหว่างช่องประตู	✓	35. ทำความสะอาดห้องเครื่องตลอดจนตรวจเช็คอุปกรณ์ป้องกันฝุ่น
	ภายในช่องลิฟท์	✓	36. มอเตอร์และชุด ENCODER
✓	13. ทำความสะอาดบ่อลิฟท์และหลังคาลิฟท์	✓	37. อุปกรณ์ชุดเบรค
✓	14. อุปกรณ์ชุดกลไกประตู, รางประตูบน, ลูกล้อยกบานประตู	✓	38. ชุดเฟืองเกียร์และระบบหล่อลื่น
✓	15. ชุดบานประตู, GUIDE ประตู, รางประตูล่าง, เฟืองประตู	✓	39. ชุดลูกล้อสลิงขับลิฟท์, ลูกล้อเบี่ยงแนวสลิงและ BEARING
✓	16. ชุด DOOR LOCK, ชุด CLUTCH ประตู	✓	40. ระบบระบายอากาศและไฟแสงสว่างในห้องเครื่องลิฟท์
✓	17. ชุดน้ำหนักถ่วงบานประตู, ลูกล้อประตู, สลิงประตู, โซ่ประตู	✓	41. อุปกรณ์ไฟฟ้าในตู้ควบคุม
✓	18. สวิทช์ประตู (DOOR CONTACT)	✓	42. SUPPLY ของระบบติดต่อฉุกเฉิน, อุปกรณ์ไฟสำรอง
✓	19. ชุด DOOR OPERATOR และชุดลิมิตสวิทช์ต่าง ๆ	✓	43. อุปกรณ์กันลิฟท์วิ่งลงเร็วเกินพิกัด (GOVERNOR)
✓	20. ระบบควบคุม DOOR OPERATOR และชุดสวิทช์ควบคุม	✓	44. อุปกรณ์ COUPLING ของชุดเครื่องลิฟท์
✓	21. อุปกรณ์ควบคุมบนหลังคาลิฟท์และระบบไฟแสงสว่าง	✓	45. อุปกรณ์ระบายอากาศมอเตอร์ขับลิฟท์
✓	22. อุปกรณ์ป้องกันการบรรทุกน้ำหนักเกินพิกัด	✓	46. อุปกรณ์ขับลิฟท์ฉุกเฉินกรณีไฟฟ้าอาคารดับ (ARD)

REMARK (ผู้ตรวจเช็ค) [illegible]

REMARK (ลูกค้า)

ลงชื่อ [redacted]	ลงชื่อ [redacted]	ลงชื่อ
เจ้าหน้าที่ (ลูกค้า)	พนักงานบริการ	หัวหน้าแผนก
วันที่ 1/4/69	วันที่ 1-4-69	วันที่

HIGHLIGHT LIFT SERVICE CO.,LTD.
บริษัท ไฮไลท์ ลิฟท์ เซอร์วิส จำกัด
9/105 ซอยนวมินทร์ 95 แขวงนวมินทร์ เขตบึงกุ่ม กรุงเทพมหานคร 10240
โทร. 0-2733-5020, 0-2379-1173, 0-2733-5818 แฟกซ์ 0-2733-4601
E-mail : highlightlift@hotmail.com www.highlightlift.com
ID LINE : highlightlift

เลขที่ 06668

ใบรายงานบำรุงรักษาลิฟท์

วันที่ 1-4-69

ชื่อลูกค้า [illegible] ชื่ออาคาร [illegible] ตำแหน่งลิฟท์ [illegible]
ชื่อเจ้าหน้าที่ (ลูกค้า) ชื่อพนักงานบริการ [redacted]

รายการบำรุงรักษาลิฟท์ ✓ = ดี, ✗ = เสื่อมสภาพ, — = ไม่มี
งานบำรุงรักษาลิฟท์ ตรวจเช็ค, ปรับแต่ง, หล่อลื่นและทำความสะอาดลิฟท์

✓ พบลูกค้าเพื่อสอบถามปัญหา
✓ ติดป้ายบริการหน้าลิฟท์

	หน้าชั้นลิฟท์	✓	23. ชุดสลิงขับลิฟท์หรือโซ่ขับลิฟท์และอุปกรณ์ยึดปลาย
✓	1. ชุดปุ่มกดพร้อมไฟบอกชั้นและไฟแสดงผลต่าง ๆ	✓	24. ชุดรางลิฟท์, รางน้ำหนักถ่วงและอุปกรณ์ยึดราง
✓	2. ชุดบานประตูบานนอก, รางประตูล่าง, GUIDE ประตู	✓	25. ตัวประกับรางและระบบหล่อลื่นของรางลิฟท์
	3. อุปกรณ์ FIRE SWITCH	✓	26. อุปกรณ์ล็อคตัวกระเช้าลิฟท์กับรางลิฟท์ป้องกันลิฟท์ตก
	ภายในตัวลิฟท์	✓	27. สลิง GOVERNOR
✓	4. ผนัง, เพดาน, พื้นและฝ้าเพดาน	✓	28. อุปกรณ์สายไฟจุดยึดและจุดต่อต่าง ๆ
✓	5. ชุดบานประตูบานในลิฟท์, รางประตูล่าง, GUIDE ประตู	✓	29. อุปกรณ์ประกับรางและระบบหล่อลื่นของชุดน้ำหนักถ่วงลิฟท์
✓	6. ปุ่มกดควบคุมประตูเปิด-ปิด	✓	30. ลูกล้อสลิงหรือจุดยึดสลิงของน้ำหนักถ่วงลิฟท์
✓	7. ชุดปุ่มกดพร้อมไฟบอกชั้นและไฟแสดงผลต่าง ๆ	✓	31. อุปกรณ์ควบคุมการจอดชั้น, บอกตำแหน่งชั้นและการจอดชั้นฉุกเฉิน
✓	8. ชุดสวิทช์หยุดลิฟท์ฉุกเฉิน	✓	32. ลูกล้อและน้ำหนักถ่วงของชุดสลิง GOVERNOR
✓	9. ชุดสวิทช์ไฟแสงสว่างและสวิทช์พัดลมระบายอากาศ	✓	33. ลูกล้อสลิง หรือจุดยึดสลิงของกระเช้าลิฟท์
✓	10. ระบบระบายอากาศและแสงสว่าง	✓	34. อุปกรณ์กันกระแทกของลิฟท์และน้ำหนักถ่วงลิฟท์
✓	11. ระบบไฟฉุกเฉิน, สัญญาณแจ้งเหตุฉุกเฉินและ INTERCOM		บนห้องเครื่องลิฟท์
✓	12. ระบบป้องกันประตูปิด ขณะมีบุคคลหรือสิ่งของอยู่ระหว่างช่องประตู	✓	35. ทำความสะอาดห้องเครื่องตลอดจนตรวจเช็คอุปกรณ์ป้องกันฝุ่น
	ภายในช่องลิฟท์	✓	36. มอเตอร์และชุด ENCODER
✓	13. ทำความสะอาดบ่อลิฟท์และหลังคาลิฟท์	✓	37. อุปกรณ์ชุดเบรค
✓	14. อุปกรณ์ชุดกลไกประตู, รางประตูบน, ลูกล้อยกบานประตู	✓	38. ชุดเฟืองเกียร์และระบบหล่อลื่น
✓	15. ชุดบานประตู, GUIDE ประตู, รางประตูล่าง, เฟืองประตู	✓	39. ชุดลูกล้อสลิงขับลิฟท์, ลูกล้อเบี่ยงแนวสลิงและ BEARING
✓	16. ชุด DOOR LOCK, ชุด CLUTCH ประตู	✓	40. ระบบระบายอากาศและไฟแสงสว่างในห้องเครื่องลิฟท์
✓	17. ชุดน้ำหนักถ่วงบานประตู, ลูกล้อประตู, สลิงประตู, โซ่ประตู	✓	41. อุปกรณ์ไฟฟ้าในตู้ควบคุม
✓	18. สวิทช์ประตู (DOOR CONTACT)	✓	42. SUPPLY ของระบบติดต่อฉุกเฉิน, อุปกรณ์ไฟสำรอง
✓	19. ชุด DOOR OPERATOR และชุดลิมิตสวิทช์ต่าง ๆ	✓	43. อุปกรณ์กันลิฟท์วิ่งลงเร็วเกินพิกัด (GOVERNOR)
✓	20. ระบบควบคุม DOOR OPERATOR และชุดสวิทช์ควบคุม	✓	44. อุปกรณ์ COUPLING ของชุดเครื่องลิฟท์
✓	21. อุปกรณ์ควบคุมบนหลังคาลิฟท์และระบบไฟแสงสว่าง	✓	45. อุปกรณ์ระบายอากาศมอเตอร์ขับลิฟท์
✓	22. อุปกรณ์ป้องกันการบรรทุกน้ำหนักเกินพิกัด		46. อุปกรณ์ขับลิฟท์ฉุกเฉินกรณีไฟฟ้าอาคารดับ (ARD)

REMARK (ผู้ตรวจเช็ค)

REMARK (ลูกค้า)

ลงชื่อ [redacted]	ลงชื่อ [redacted]	ลงชื่อ
เจ้าหน้าที่ (ลูกค้า)	พนักงานบริการ	หัวหน้าแผนก
วันที่ 1/04/69	วันที่ 1-4-69	วันที่

HIGHLIGHT LIFT SERVICE CO.,LTD.
บริษัท ไฮไลท์ ลิฟท์ เซอร์วิส จำกัด
9/105 ซอยนวมินทร์ 95 แขวงนวมินทร์ เขตบึงกุ่ม กรุงเทพมหานคร 10240
โทร. 0-2733-5020, 0-2379-1173, 0-2733-5818 แฟกซ์ 0-2733-4601
E-mail : highlightlift@hotmail.com www.highlightlift.com
ID LINE : highlightlift

เลขที่ 06835

ใบรายงานบำรุงรักษาลิฟท์

วันที่ 9/5/69

ชื่อลูกค้า ชลสุข อพาร์ตเม้นท์ ชื่ออาคาร ตำแหน่งลิฟท์ ลิฟท์ซ้าย
ชื่อเจ้าหน้าที่ (ลูกค้า) ชื่อพนักงานบริการ [redacted]

รายการบำรุงรักษาลิฟท์ ✔ = ดี, ✕ = เสื่อมสภาพ, — = ไม่มี ◯ พบลูกค้าเพื่อสอบถามปัญหา
งานบำรุงรักษาลิฟท์ ตรวจเช็ค, ปรับแต่ง, หล่อลื่นและทำความสะอาดลิฟท์ ◯ ติดป้ายบริการหน้าลิฟท์

	หน้าชั้นลิฟท์	✔	23. ชุดสลิงขับลิฟท์หรือโซ่ขับลิฟท์และอุปกรณ์ยึดปลาย
✔	1. ชุดปุ่มกดพร้อมไฟบอกชั้นและไฟแสดงผลต่าง ๆ	✔	24. ชุดรางลิฟท์, รางน้ำหนักถ่วงและอุปกรณ์ยึดราง
✔	2. ชุดบานประตูบานนอก, รางประตูล่าง, GUIDE ประตู	✔	25. ตัวประกับรางและระบบหล่อลื่นของรางลิฟท์
✔	3. อุปกรณ์ FIRE SWITCH	✔	26. อุปกรณ์ล็อคตัวกระเช้าลิฟท์กับรางลิฟท์ป้องกันลิฟท์ตก
	ภายในตัวลิฟท์	✔	27. สลิง GOVERNOR
✔	4. ผนัง, เพดาน, พื้นและฝ้าเพดาน	✔	28. อุปกรณ์สายไฟจุดยึดและจุดต่อต่าง ๆ
✔	5. ชุดบานประตูบานในลิฟท์, รางประตูล่าง, GUIDE ประตู	✔	29. อุปกรณ์ประกับรางและระบบหล่อลื่นของชุดน้ำหนักถ่วงลิฟท์
✔	6. ปุ่มกดควบคุมประตูเปิด-ปิด	✔	30. ลูกล้อสลิงหรือจุดยึดสลิงของน้ำหนักถ่วงลิฟท์
✔	7. ชุดปุ่มกดพร้อมไฟบอกชั้นและไฟแสดงผลต่าง ๆ	✔	31. อุปกรณ์ควบคุมการจอดชั้น, บอกตำแหน่งชั้นและการจอดชั้นฉุกเฉิน
✔	8. ชุดสวิทช์หยุดลิฟท์ฉุกเฉิน	✔	32. ลูกล้อและน้ำหนักถ่วงของชุดสลิง GOVERNOR
✔	9. ชุดสวิทช์ไฟแสงสว่างและสวิทช์พัดลมระบายอากาศ	✔	33. ลูกล้อสลิง หรือจุดยึดสลิงของกระเช้าลิฟท์
✔	10. ระบบระบายอากาศและแสงสว่าง	✔	34. อุปกรณ์กันกระแทกของลิฟท์และน้ำหนักถ่วงลิฟท์
✔	11. ระบบไฟฉุกเฉิน, สัญญาณแจ้งเหตุฉุกเฉินและ INTERCOM		**บนห้องเครื่องลิฟท์**
✔	12. ระบบป้องกันประตูปิด ขณะมีบุคคลหรือสิ่งของอยู่ระหว่างช่องประตู	✔	35. ทำความสะอาดห้องเครื่องตลอดจนตรวจเช็คอุปกรณ์ป้องกันฝน
	ภายในช่องลิฟท์	✔	36. มอเตอร์และชุด ENCODER
✔	13. ทำความสะอาดบ่อลิฟท์และหลังคาลิฟท์	✔	37. อุปกรณ์ชุดเบรค
✔	14. อุปกรณ์ชุดกลไกประตู, รางประตูบน, ลูกล้อยกบานประตู	✔	38. ชุดเฟืองเกียร์และระบบหล่อลื่น
✔	15. ชุดบานประตู, GUIDE ประตู, รางประตูล่าง, เฟืองประตู	✔	39. ชุดลูกล้อสลิงขับลิฟท์, ลูกล้อเบี่ยงแนวสลิงและ BEARING
-	16. ชุด DOOR LOCK, ชุด CLUTCH ประตู	✔	40. ระบบระบายอากาศและไฟแสงสว่างในห้องเครื่องลิฟท์
✔	17. ชุดน้ำหนักถ่วงบานประตู, ลูกล้อประตู, สลิงประตู, โซ่ประตู	✔	41. อุปกรณ์ไฟฟ้าในตู้ควบคุม
✔	18. สวิทช์ประตู (DOOR CONTACT)	✔	42. SUPPLY ของระบบติดต่อฉุกเฉิน, อุปกรณ์ไฟสำรอง
✔	19. ชุด DOOR OPERATOR และชุดลิมิตสวิทช์ต่าง ๆ	✔	43. อุปกรณ์กันลิฟท์วิ่งลงเร็วเกินพิกัด (GOVERNOR)
✔	20. ระบบควบคุม DOOR OPERATOR และชุดสวิทช์ควบคุม	✔	44. อุปกรณ์ COUPLING ของชุดเครื่องลิฟท์
✔	21. อุปกรณ์ควบคุมบนหลังคาลิฟท์และระบบไฟแสงสว่าง	✔	45. อุปกรณ์ระบายอากาศมอเตอร์ขับลิฟท์
✔	22. อุปกรณ์ป้องกันการบรรทุกน้ำหนักเกินพิกัด	✔	46. อุปกรณ์ขับลิฟท์ฉุกเฉินกรณีไฟฟ้าอาคารดับ (ARD)

REMARK (ผู้ตรวจเช็ค)

REMARK (ลูกค้า)

ลงชื่อ [redacted]	ลงชื่อ [redacted]	ลงชื่อ
เจ้าหน้าที่ (ลูกค้า)	พนักงานบริการ	หัวหน้าแผนก
วันที่ 9/5/69	วันที่ 9/5/69	วันที่

HIGHLIGHT LIFT SERVICE CO.,LTD.
บริษัท ไฮไลท์ ลิฟท์ เซอร์วิส จำกัด
9/105 ซอยนวมินทร์ 95 แขวงนวมินทร์ เขตบึงกุ่ม กรุงเทพมหานคร 10240
โทร. 0-2733-5020, 0-2379-1173, 0-2733-5818 แฟกซ์ 0-2733-4601
E-mail : highlightlift@hotmail.com www.highlightlift.com
ID LINE : highlightlift

เลขที่ 06836

ใบรายงานบำรุงรักษาลิฟท์

วันที่ 9/5/69

ชื่อลูกค้า ชลสุข อพาร์ตเม้นท์ ชื่ออาคาร ตำแหน่งลิฟท์ ลิฟท์ขวา
ชื่อเจ้าหน้าที่ (ลูกค้า) ชื่อพนักงานบริการ [redacted]

รายการบำรุงรักษาลิฟท์ ✔ = ดี, ✕ = เสื่อมสภาพ, — = ไม่มี ◯ พบลูกค้าเพื่อสอบถามปัญหา
งานบำรุงรักษาลิฟท์ ตรวจเช็ค, ปรับแต่ง, หล่อลื่นและทำความสะอาดลิฟท์ ◯ ติดป้ายบริการหน้าลิฟท์

	หน้าชั้นลิฟท์	✔	23. ชุดสลิงขับลิฟท์หรือโซ่ขับลิฟท์และอุปกรณ์ยึดปลาย
✔	1. ชุดปุ่มกดพร้อมไฟบอกชั้นและไฟแสดงผลต่าง ๆ	✔	24. ชุดรางลิฟท์, รางน้ำหนักถ่วงและอุปกรณ์ยึดราง
✔	2. ชุดบานประตูบานนอก, รางประตูล่าง, GUIDE ประตู	✔	25. ตัวประกับรางและระบบหล่อลื่นของรางลิฟท์
✔	3. อุปกรณ์ FIRE SWITCH	✔	26. อุปกรณ์ล็อคตัวกระเช้าลิฟท์กับรางลิฟท์ป้องกันลิฟท์ตก
	ภายในตัวลิฟท์	✔	27. สลิง GOVERNOR
✔	4. ผนัง, เพดาน, พื้นและฝ้าเพดาน	✔	28. อุปกรณ์สายไฟจุดยึดและจุดต่อต่าง ๆ
✔	5. ชุดบานประตูบานในลิฟท์, รางประตูล่าง, GUIDE ประตู	✔	29. อุปกรณ์ประกับรางและระบบหล่อลื่นของชุดน้ำหนักถ่วงลิฟท์
✔	6. ปุ่มกดควบคุมประตูเปิด-ปิด	✔	30. ลูกล้อสลิงหรือจุดยึดสลิงของน้ำหนักถ่วงลิฟท์
✔	7. ชุดปุ่มกดพร้อมไฟบอกชั้นและไฟแสดงผลต่าง ๆ	✔	31. อุปกรณ์ควบคุมการจอดชั้น, บอกตำแหน่งชั้นและการจอดชั้นฉุกเฉิน
✔	8. ชุดสวิทช์หยุดลิฟท์ฉุกเฉิน	✔	32. ลูกล้อและน้ำหนักถ่วงของชุดสลิง GOVERNOR
✔	9. ชุดสวิทช์ไฟแสงสว่างและสวิทช์พัดลมระบายอากาศ	✔	33. ลูกล้อสลิง หรือจุดยึดสลิงของกระเช้าลิฟท์
✔	10. ระบบระบายอากาศและแสงสว่าง	✔	34. อุปกรณ์กันกระแทกของลิฟท์และน้ำหนักถ่วงลิฟท์
✔	11. ระบบไฟฉุกเฉิน, สัญญาณแจ้งเหตุฉุกเฉินและ INTERCOM		**บนห้องเครื่องลิฟท์**
✔	12. ระบบป้องกันประตูปิด ขณะมีบุคคลหรือสิ่งของอยู่ระหว่างช่องประตู	✔	35. ทำความสะอาดห้องเครื่องตลอดจนตรวจเช็คอุปกรณ์ป้องกันฝน
	ภายในช่องลิฟท์	✔	36. มอเตอร์และชุด ENCODER
✔	13. ทำความสะอาดบ่อลิฟท์และหลังคาลิฟท์	✔	37. อุปกรณ์ชุดเบรค
✔	14. อุปกรณ์ชุดกลไกประตู, รางประตูบน, ลูกล้อยกบานประตู	✔	38. ชุดเฟืองเกียร์และระบบหล่อลื่น
✔	15. ชุดบานประตู, GUIDE ประตู, รางประตูล่าง, เฟืองประตู	✔	39. ชุดลูกล้อสลิงขับลิฟท์, ลูกล้อเบี่ยงแนวสลิงและ BEARING
-	16. ชุด DOOR LOCK, ชุด CLUTCH ประตู	✔	40. ระบบระบายอากาศและไฟแสงสว่างในห้องเครื่องลิฟท์
✔	17. ชุดน้ำหนักถ่วงบานประตู, ลูกล้อประตู, สลิงประตู, โซ่ประตู	✔	41. อุปกรณ์ไฟฟ้าในตู้ควบคุม
✔	18. สวิทช์ประตู (DOOR CONTACT)	✔	42. SUPPLY ของระบบติดต่อฉุกเฉิน, อุปกรณ์ไฟสำรอง
✔	19. ชุด DOOR OPERATOR และชุดลิมิตสวิทช์ต่าง ๆ	✔	43. อุปกรณ์กันลิฟท์วิ่งลงเร็วเกินพิกัด (GOVERNOR)
✔	20. ระบบควบคุม DOOR OPERATOR และชุดสวิทช์ควบคุม	✔	44. อุปกรณ์ COUPLING ของชุดเครื่องลิฟท์
✔	21. อุปกรณ์ควบคุมบนหลังคาลิฟท์และระบบไฟแสงสว่าง	✔	45. อุปกรณ์ระบายอากาศมอเตอร์ขับลิฟท์
✔	22. อุปกรณ์ป้องกันการบรรทุกน้ำหนักเกินพิกัด	✔	46. อุปกรณ์ขับลิฟท์ฉุกเฉินกรณีไฟฟ้าอาคารดับ (ARD)

REMARK (ผู้ตรวจเช็ค)

REMARK (ลูกค้า)

ลงชื่อ [redacted]	ลงชื่อ [redacted]	ลงชื่อ
เจ้าหน้าที่ (ลูกค้า)	พนักงานบริการ	หัวหน้าแผนก
วันที่ 9/5/69	วันที่ 9/5/69	วันที่

HL SERVICE
HIGHLIGHT LIFT SERVICE CO.,LTD.
บริษัท ไฮไลท์ ลิฟท์ เซอร์วิส จำกัด
9/105 ซอยนวมินทร์ 95 แขวงนวมินทร์ เขตบึงกุ่ม กรุงเทพมหานคร 10240
โทร. 0-2733-5020, 0-2379-1173, 0-2733-5818 แฟกซ์ 0-2733-4601
E-mail : highlightlift@hotmail.com www.highlightlift.com
ID LINE : highlightlift

เลขที่ 05893

ใบรายงานบำรุงรักษาลิฟท์

วันที่ 6 - 6 - 69

ชื่อลูกค้า ธลสุข ชื่ออาคาร ตำแหน่งลิฟท์ P1
ชื่อเจ้าหน้าที่ (ลูกค้า) ชื่อพนักงานบริการ [redacted]

รายการบำรุงรักษาลิฟท์ ✔ = ดี, ✕ = เสื่อมสภาพ, — = ไม่มี
งานบำรุงรักษาลิฟท์ ตรวจเช็ค, ปรับแต่ง, หล่อลื่นและทำความสะอาดลิฟท์

⊘ พบลูกค้าเพื่อสอบถามปัญหา
⊘ ติดป้ายบริการหน้าลิฟท์

	หน้าชั้นลิฟท์	✓	23. ชุดสลิงขับลิฟท์หรือโซ่ขับลิฟท์และอุปกรณ์ยึดปลาย
✓	1. ชุดปุ่มกดพร้อมไฟบอกชั้นและไฟแสดงผลต่าง ๆ	✓	24. ชุดรางลิฟท์, รางน้ำหนักถ่วงและอุปกรณ์ยึดราง
✓	2. ชุดบานประตูบานนอก, รางประตูล่าง, GUIDE ประตู	✓	25. ตัวประกับรางและระบบหล่อลื่นของรางลิฟท์
✓	3. อุปกรณ์ FIRE SWITCH	✓	26. อุปกรณ์ล็อคตัวกระเช้าลิฟท์กับรางลิฟท์ป้องกันลิฟท์ตก
	ภายในตัวลิฟท์	✓	27. สลิง GOVERNOR
✓	4. ผนัง, เพดาน, พื้นและฝ้าเพดาน	✓	28. อุปกรณ์สายไฟจุดยึดและจุดต่อต่าง ๆ
✓	5. ชุดบานประตูบานในลิฟท์, รางประตูล่าง, GUIDE ประตู	✓	29. อุปกรณ์ประกับรางและระบบหล่อลื่นของชุดน้ำหนักถ่วงลิฟท์
✓	6. ปุ่มกดควบคุมประตูเปิด-ปิด	✓	30. ลูกล้อสลิงหรือจุดยึดสลิงของน้ำหนักถ่วงลิฟท์
✓	7. ชุดปุ่มกดพร้อมไฟบอกชั้นและไฟแสดงผลต่าง ๆ	✓	31. อุปกรณ์ควบคุมการจอดชั้น, บอกตำแหน่งชั้นและการจอดชั้นฉุกเฉิน
✓	8. ชุดสวิทช์หยุดลิฟท์ฉุกเฉิน	✓	32. ลูกล้อและน้ำหนักถ่วงของชุดสลิง GOVERNOR
✓	9. ชุดสวิทช์ไฟแสงสว่างและสวิทช์พัดลมระบายอากาศ	✓	33. ลูกล้อสลิง หรือจุดยึดสลิงของกระเช้าลิฟท์
✓	10. ระบบระบายอากาศและแสงสว่าง	✓	34. อุปกรณ์กันกระแทกของลิฟท์และน้ำหนักถ่วงลิฟท์
✓	11. ระบบไฟฉุกเฉิน, สัญญาณแจ้งเหตุฉุกเฉินและ INTERCOM		**บนห้องเครื่องลิฟท์**
✓	12. ระบบป้องกันประตูปิด ขณะมีบุคคลหรือสิ่งของอยู่ระหว่างช่องประตู	✓	35. ทำความสะอาดห้องเครื่องตลอดจนตรวจเช็คอุปกรณ์ป้องกันฝน
	ภายในช่องลิฟท์	✓	36. มอเตอร์และชุด ENCODER
✓	13. ทำความสะอาดบ่อลิฟท์และหลังคาลิฟท์	✓	37. อุปกรณ์ชุดเบรค
✓	14. อุปกรณ์ชุดกลไกประตู, รางประตูบน, ลูกล้อยกบานประตู	✓	38. ชุดเฟืองเกียร์และระบบหล่อลื่น
✓	15. ชุดบานประตู, GUIDE ประตู, รางประตูล่าง, เฟืองประตู	✓	39. ชุดลูกล้อสลิงขับลิฟท์, ลูกล้อเบี่ยงแนวสลิงและ BEARING
✓	16. ชุด DOOR LOCK, ชุด CLUTCH ประตู	✓	40. ระบบระบายอากาศและไฟแสงสว่างในห้องเครื่องลิฟท์
✓	17. ชุดน้ำหนักถ่วงบานประตู, ลูกล้อประตู, สลิงประตู, โซ่ประตู	✓	41. อุปกรณ์ไฟฟ้าในตู้ควบคุม
✓	18. สวิทช์ประตู (DOOR CONTACT)	✓	42. SUPPLY ของระบบติดต่อฉุกเฉิน, อุปกรณ์ไฟสำรอง
✓	19. ชุด DOOR OPERATOR และชุดลิมิตสวิทช์ต่าง ๆ	✓	43. อุปกรณ์กันลิฟท์วิ่งลงเร็วเกินพิกัด (GOVERNOR)
✓	20. ระบบควบคุม DOOR OPERATOR และชุดสวิทช์ควบคุม	✓	44. อุปกรณ์ COUPLING ของชุดเครื่องลิฟท์
✓	21. อุปกรณ์ควบคุมบนหลังคาลิฟท์และระบบไฟแสงสว่าง	✓	45. อุปกรณ์ระบายอากาศมอเตอร์ขับลิฟท์
✓	22. อุปกรณ์ป้องกันการบรรทุกน้ำหนักเกินพิกัด	✓	46. อุปกรณ์ขับลิฟท์ฉุกเฉินกรณีไฟฟ้าอาคารดับ (ARD)

REMARK (ผู้ตรวจเช็ค)

REMARK (ลูกค้า)

ลงชื่อ [redacted]	ลงชื่อ [redacted]	ลงชื่อ
เจ้าหน้าที่ (ลูกค้า)	พนักงานบริการ	หัวหน้าแผนก
วันที่ 6/6/69	วันที่ 6 - 6 - 69	วันที่

HL SERVICE
HIGHLIGHT LIFT SERVICE CO.,LTD.
บริษัท ไฮไลท์ ลิฟท์ เซอร์วิส จำกัด
9/105 ซอยนวมินทร์ 95 แขวงนวมินทร์ เขตบึงกุ่ม กรุงเทพมหานคร 10240
โทร. 0-2733-5020, 0-2379-1173, 0-2733-5818 แฟกซ์ 0-2733-4601
E-mail : highlightlift@hotmail.com www.highlightlift.com
ID LINE : highlightlift

เลขที่ 05894

ใบรายงานบำรุงรักษาลิฟท์

วันที่ 6 - 6 - 69

ชื่อลูกค้า ธลสุข ชื่ออาคาร ตำแหน่งลิฟท์ P2
ชื่อเจ้าหน้าที่ (ลูกค้า) ชื่อพนักงานบริการ [redacted]

รายการบำรุงรักษาลิฟท์ ✔ = ดี, ✕ = เสื่อมสภาพ, — = ไม่มี
งานบำรุงรักษาลิฟท์ ตรวจเช็ค, ปรับแต่ง, หล่อลื่นและทำความสะอาดลิฟท์

⊘ พบลูกค้าเพื่อสอบถามปัญหา
⊘ ติดป้ายบริการหน้าลิฟท์

	หน้าชั้นลิฟท์	✓	23. ชุดสลิงขับลิฟท์หรือโซ่ขับลิฟท์และอุปกรณ์ยึดปลาย
✓	1. ชุดปุ่มกดพร้อมไฟบอกชั้นและไฟแสดงผลต่าง ๆ	✓	24. ชุดรางลิฟท์, รางน้ำหนักถ่วงและอุปกรณ์ยึดราง
✓	2. ชุดบานประตูบานนอก, รางประตูล่าง, GUIDE ประตู	✓	25. ตัวประกับรางและระบบหล่อลื่นของรางลิฟท์
✓	3. อุปกรณ์ FIRE SWITCH	✓	26. อุปกรณ์ล็อคตัวกระเช้าลิฟท์กับรางลิฟท์ป้องกันลิฟท์ตก
	ภายในตัวลิฟท์	✓	27. สลิง GOVERNOR
✓	4. ผนัง, เพดาน, พื้นและฝ้าเพดาน	✓	28. อุปกรณ์สายไฟจุดยึดและจุดต่อต่าง ๆ
✓	5. ชุดบานประตูบานในลิฟท์, รางประตูล่าง, GUIDE ประตู	✓	29. อุปกรณ์ประกับรางและระบบหล่อลื่นของชุดน้ำหนักถ่วงลิฟท์
✓	6. ปุ่มกดควบคุมประตูเปิด-ปิด	✓	30. ลูกล้อสลิงหรือจุดยึดสลิงของน้ำหนักถ่วงลิฟท์
✓	7. ชุดปุ่มกดพร้อมไฟบอกชั้นและไฟแสดงผลต่าง ๆ	✓	31. อุปกรณ์ควบคุมการจอดชั้น, บอกตำแหน่งชั้นและการจอดชั้นฉุกเฉิน
✓	8. ชุดสวิทช์หยุดลิฟท์ฉุกเฉิน	✓	32. ลูกล้อและน้ำหนักถ่วงของชุดสลิง GOVERNOR
✓	9. ชุดสวิทช์ไฟแสงสว่างและสวิทช์พัดลมระบายอากาศ	✓	33. ลูกล้อสลิง หรือจุดยึดสลิงของกระเช้าลิฟท์
✓	10. ระบบระบายอากาศและแสงสว่าง	✓	34. อุปกรณ์กันกระแทกของลิฟท์และน้ำหนักถ่วงลิฟท์
✓	11. ระบบไฟฉุกเฉิน, สัญญาณแจ้งเหตุฉุกเฉินและ INTERCOM		**บนห้องเครื่องลิฟท์**
✓	12. ระบบป้องกันประตูปิด ขณะมีบุคคลหรือสิ่งของอยู่ระหว่างช่องประตู	✓	35. ทำความสะอาดห้องเครื่องตลอดจนตรวจเช็คอุปกรณ์ป้องกันฝน
	ภายในช่องลิฟท์	✓	36. มอเตอร์และชุด ENCODER
✓	13. ทำความสะอาดบ่อลิฟท์และหลังคาลิฟท์	✓	37. อุปกรณ์ชุดเบรค
✓	14. อุปกรณ์ชุดกลไกประตู, รางประตูบน, ลูกล้อยกบานประตู	✓	38. ชุดเฟืองเกียร์และระบบหล่อลื่น
✓	15. ชุดบานประตู, GUIDE ประตู, รางประตูล่าง, เฟืองประตู	✓	39. ชุดลูกล้อสลิงขับลิฟท์, ลูกล้อเบี่ยงแนวสลิงและ BEARING
✓	16. ชุด DOOR LOCK, ชุด CLUTCH ประตู	✓	40. ระบบระบายอากาศและไฟแสงสว่างในห้องเครื่องลิฟท์
✓	17. ชุดน้ำหนักถ่วงบานประตู, ลูกล้อประตู, สลิงประตู, โซ่ประตู	✓	41. อุปกรณ์ไฟฟ้าในตู้ควบคุม
✓	18. สวิทช์ประตู (DOOR CONTACT)	✓	42. SUPPLY ของระบบติดต่อฉุกเฉิน, อุปกรณ์ไฟสำรอง
✓	19. ชุด DOOR OPERATOR และชุดลิมิตสวิทช์ต่าง ๆ	✓	43. อุปกรณ์กันลิฟท์วิ่งลงเร็วเกินพิกัด (GOVERNOR)
✓	20. ระบบควบคุม DOOR OPERATOR และชุดสวิทช์ควบคุม	✓	44. อุปกรณ์ COUPLING ของชุดเครื่องลิฟท์
✓	21. อุปกรณ์ควบคุมบนหลังคาลิฟท์และระบบไฟแสงสว่าง	✓	45. อุปกรณ์ระบายอากาศมอเตอร์ขับลิฟท์
✓	22. อุปกรณ์ป้องกันการบรรทุกน้ำหนักเกินพิกัด	✕	46. อุปกรณ์ขับลิฟท์ฉุกเฉินกรณีไฟฟ้าอาคารดับ (ARD)

REMARK (ผู้ตรวจเช็ค) ถูกแบตเตอรี่ ของ UPS เสื่อมสภาพ 5 ก้อน 7.5

REMARK (ลูกค้า)

ลงชื่อ [redacted]	ลงชื่อ [redacted]	ลงชื่อ
เจ้าหน้าที่ (ลูกค้า)	พนักงานบริการ	หัวหน้าแผนก
วันที่ 6/6/69	วันที่ 6 - 6 - 69	วันที่

ภาคผนวก ก-12

สติกเกอร์ติดหน้ารถสำหรับผู้พักอาศัยในโครงการ

CAR PARKING

ชลสุข อพาร์ตเม้นท์

ลำดับที่ / NO.

ทะเบียนรถ /LICENSE PLATE

สติ๊กเกอร์นี้ไม่ใช่เป็นการรับฝากรถ
ฉะนั้นเจ้าของรถจะต้องเป็นผู้ดูแลและรับผิดชอบในทรัพย์สินของตนเอง

ข้อปฏิบัติ

- กรุณาติดสติ๊กเกอร์นี้ที่ด้านขวาของกระจกหน้ารถ
- รถยนต์ที่ติดสติ๊กเกอร์นี้ ได้รับอนุญาตให้สามารถผ่านเข้า-ออก อพาร์ตเม้นท์ได้โดยที่ไม่ต้องแลกบัตร จนกว่าจะหมดสัญญาเช่า
- กรณีสติ๊กเกอร์ชำรุด ให้นำแผ่นเดิมมาคืนเพื่อขอรับแผ่นใหม่ โดยไม่เสียค่าใช้จ่าย และต้องเป็นเลขทะเบียนเดิมเท่านั้น
- กรณีสติ๊กเกอร์สูญหาย จะต้องยื่นแบบฟอร์มเพื่อขอใหม่ พร้อมชำระค่าปรับ 2,000 บาท
- **การปลอมแปลงสติ๊กเกอร์เป็นความผิดทางกฎหมาย**

ชลสุข อพาร์ตเม้นท์

19/18 ม.1 ต.มาบไผ่ อ.บ้านบึง จ.ชลบุรี 20170

[redacted]

ภาคผนวก ก-13

เอกสารใบเสร็จการเก็บขยะมูลฝอย

ใบเสร็จรับเงิน

เลขที่ RCPT-00467/69
วันที่ 8 มกราคม 2569

องค์การบริหารส่วนตำบลมาบไผ่ อำเภอบ้านบึง จังหวัดชลบุรี

ได้รับเงินจาก บจก.ชลสุข อพาร์ตเม้นท์ (สำนักงานใหญ่)

ลำดับ	รายการ	จำนวนเงิน (บาท)	หมายเหตุ
1	ค่าธรรมเนียมเก็บและขนมูลฝอย	4,000.00	ค่าขยะประจำเดือนมกราคม 2569
	ที่อยู่ 19/18 หมู่ที่ 1 ม.- ซ.- ถ.- ต.มาบไผ่ อ.บ้านบึง จ.ชลบุรี		
	รวมเงิน	4,000.00	
ตัวอักษร (สี่พันบาทถ้วน)			

ไว้เป็นการถูกต้องแล้ว

ลงชื่อ [redacted] ผู้รับเงิน
(นางสาวบุรณี วิสแก้ว)
ผู้ช่วยเจ้าพนักงานสาธารณสุข

องค์การบริหารส่วนตำบลมาบไผ่ อำเภอบ้านบึง จังหวัดชลบุรี

ใบเสร็จรับเงิน

เลขที่ RCPT-00715/69
วันที่ 20 กุมภาพันธ์ 2569

องค์การบริหารส่วนตำบลมาบไผ่ อำเภอบ้านบึง จังหวัดชลบุรี

ได้รับเงินจาก บจก.ชลสุข อพาร์ตเม้นท์ (สำนักงานใหญ่)

ลำดับ	รายการ	จำนวนเงิน (บาท)	หมายเหตุ
1	ค่าธรรมเนียมเก็บและขนมูลฝอย	4,000.00	รับชำระค่าขยะ เดือน กุมภาพันธ์ 2569
	ที่อยู่ 19/18 หมู่ 1 ม.- ซ.- ถ.- ต.มาบไผ่ อ.บ้านบึง จ.ชลบุรี		
	รวมเงิน	4,000.00	
ตัวอักษร (สี่พันบาทถ้วน)			

ไว้เป็นการถูกต้องแล้ว

ลงชื่อ [redacted] ผู้รับเงิน
(นางสาวบุรณี วิสแก้ว)
ผู้ช่วยเจ้าพนักงานสาธารณสุข

[redacted]
(นางสาวสุดารัตน์ พลเมือง)
รองปลัดองค์การบริหารส่วนตำบล รักษาราชการแทน
ผู้อำนวยการกองสาธารณสุขและสิ่งแวดล้อม

ใบเสร็จรับเงิน

เลขที่ RCPT-00815/69
วันที่ 23 มีนาคม 2569

องค์การบริหารส่วนตำบลมาบไผ่ อำเภอบ้านบึง จังหวัดชลบุรี

ได้รับเงินจาก บจก.ชลสุข อพาร์ตเม้นท์ (สำนักงานใหญ่)

ลำดับ	รายการ	จำนวนเงิน (บาท)	หมายเหตุ
1	ค่าธรรมเนียมเก็บและขนมูลฝอย	4,000.00	ค่าขยะเดือนมีนาคม 2569
	ที่อยู่ 19/18 หมู่ที่ 1 ม.- ข.- ถ.- ต.มาบไผ่ อ.บ้านบึง จ.ชลบุรี		
	รวมเงิน	4,000.00	
ตัวอักษร (สี่พันบาทถ้วน)			

ไว้เป็นการถูกต้องแล้ว

ลงชื่อ [redacted] ผู้รับเงิน
(นางสาวบูรณี วิลาแก้ว)
ผู้ช่วยเจ้าพนักงานสาธารณสุข

[redacted]
(นางสาวสุดารัตน์ พลเมือง)
รองปลัดองค์การบริหารส่วนตำบล รักษาราชการแทน
ผู้อำนวยการกองสาธารณสุขและสิ่งแวดล้อม

ใบเสร็จรับเงิน

เลขที่ RCPT-00921/69
วันที่ 17 เมษายน 2569

องค์การบริหารส่วนตำบลมาบไผ่ อำเภอบ้านบึง จังหวัดชลบุรี

ได้รับเงินจาก บจก.ชลสุข อพาร์ตเม้นท์ (สำนักงานใหญ่)

ลำดับ	รายการ	จำนวนเงิน (บาท)	หมายเหตุ
1	ค่าธรรมเนียมเก็บและขนมูลฝอย	4,000.00	รับชำระค่าขยะ เดือนเมษายน 2569
	ที่อยู่ 19/18 หมู่ 1 ม.- ข.- ถ.- ต.มาบไผ่ อ.บ้านบึง จ.ชลบุรี		
	รวมเงิน	4,000.00	
ตัวอักษร (สี่พันบาทถ้วน)			

ไว้เป็นการถูกต้องแล้ว

ลงชื่อ [redacted] ผู้รับเงิน
(นางสาววรางคณา หลีเคล้า)
ผู้ช่วยเจ้าพนักงานการเงิน

[redacted]
(นางสดศรี แน่นหนา)
ผู้อำนวยการกองคลัง

ใบเสร็จรับเงิน

เลขที่ RCPT-01053/69

วันที่ 20 พฤษภาคม 2569

องค์การบริหารส่วนตำบลมาบไผ่ อำเภอบ้านบึง จังหวัดชลบุรี

ได้รับเงินจาก บจก.ชลสุข อพาร์ตเม้นท์ (สำนักงานใหญ่)

ลำดับ	รายการ	จำนวนเงิน (บาท)	หมายเหตุ
1	ค่าธรรมเนียมเก็บและขนมูลฝอย	4,000.00	รับชำระค่าขยะ เดือน พฤษภาคม 2569
	ที่อยู่ 19/18 หมู่ 1 ม.- ซ.- ถ.- ต.มาบไผ่ อ.บ้านบึง จ.ชลบุรี		
	รวมเงิน	4,000.00	
ตัวอักษร (สี่พันบาทถ้วน)			

ไว้เป็นการถูกต้องแล้ว

ลงชื่อ [redacted]

(นางสาววรางคณา หลเดง)

ผู้ช่วยเจ้าพนักงานธุรการ

[redacted]

(นางสาวรุดาวัลย์ พลเมือง)

รองปลัดองค์การบริหารส่วนตำบล รักษาราชการแทน

ผู้อำนวยการกองสาธารณสุขและสิ่งแวดล้อม

ใบเสร็จรับเงิน

เลขที่ RCPT-01099/69

วันที่ 4 มิถุนายน 2569

องค์การบริหารส่วนตำบลมาบไผ่ อำเภอบ้านบึง จังหวัดชลบุรี

ได้รับเงินจาก บจก.ชลสุข อพาร์ตเม้นท์ (สำนักงานใหญ่)

ลำดับ	รายการ	จำนวนเงิน (บาท)	หมายเหตุ
1	ค่าธรรมเนียมเก็บและขนมูลฝอย	4,000.00	รับชำระค่าขยะ เดือน มิถุนายน 2569
	ที่อยู่ 19/18 หมู่ 1 ม.- ซ.- ถ.- ต.มาบไผ่ อ.บ้านบึง จ.ชลบุรี		
	รวมเงิน	4,000.00	
ตัวอักษร (สี่พันบาทถ้วน)			

ไว้เป็นการถูกต้องแล้ว

ลงชื่อ [redacted]

(นางสาววรางคณา หลเดง)

ผู้ช่วยเจ้าพนักงานธุรการ

[redacted]

(นางสุดศรี แน่นหนา)

ผู้อำนวยการกองคลัง

ภาคผนวก ก-14

ผังระยะร่นอาคารจากแนวเขตที่ดิน
และระยะห่างระหว่างอาคาร

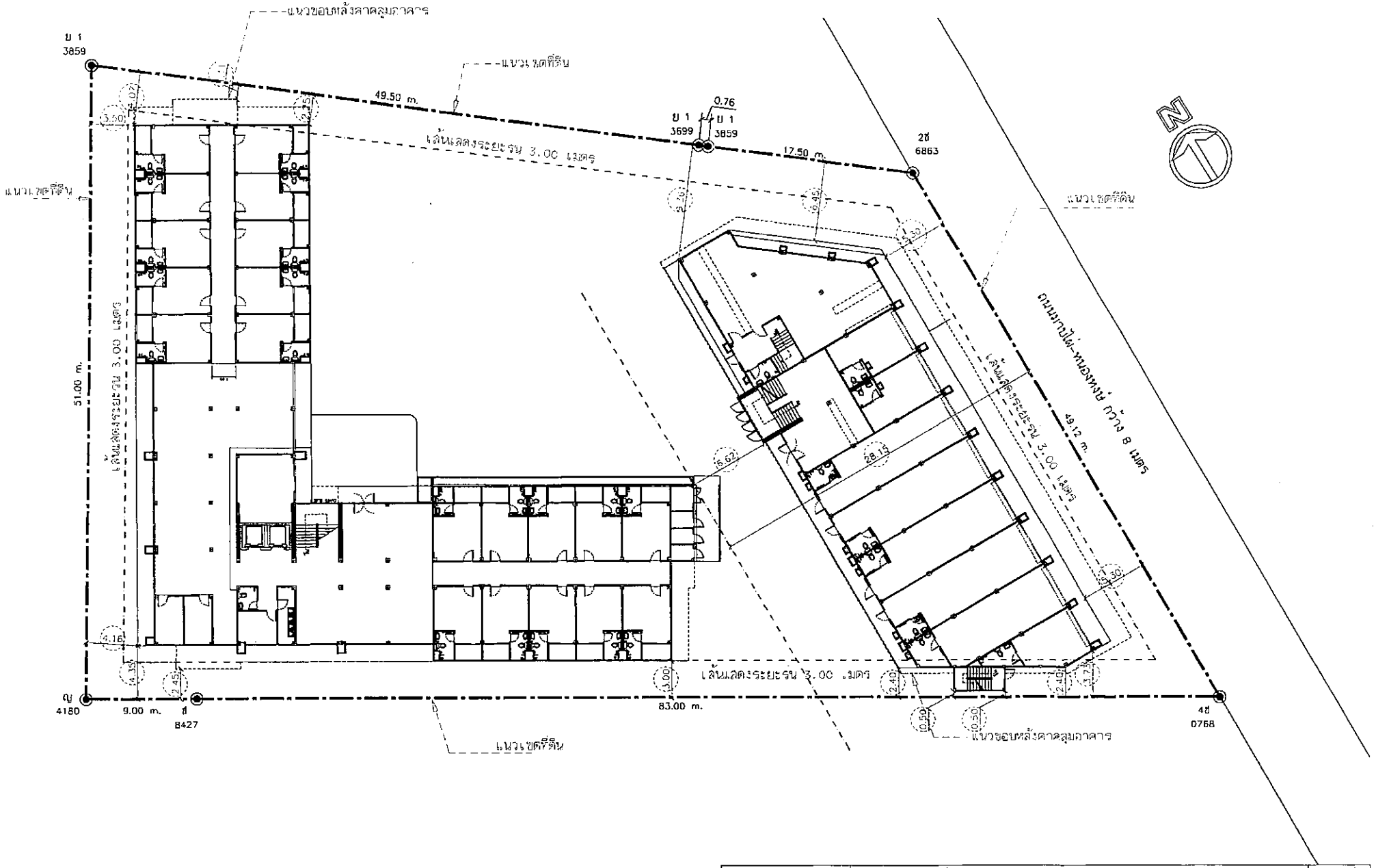

KEY PLAN	โครงการ. ชลสุข อพาร์ทเม้นท์			หมายเลขแผ่น
อาคาร A / อาคาร B	สถานที่. ตำบลมาบไผ่ อำเภอบ้านบึง จังหวัดชลบุรี	เจ้าของ	นางสาวนัยนาฎ ถิศวศรีเยธิน [redacted]	A-01
	สถาปนิก นาย ภานุวัฒน์ โหนุบล ส-สถ. 24[redacted]		นายปราโมทย์ ถิศานนท์ ภ สถ.8345 [redacted]	
	วิศวกร นายพัลลภ รุ่งเรือง ส.ย.307[redacted]		นายมงคล อภัย ภย.24753 [redacted]	2-23
	แบบแสดง [redacted]ยน.			

รูปที่ 2.3-1 ระยะร่นอาคารจากแนวเขตที่ดิน และระยะห่างระหว่างอาคาร

ภาคผนวก ก-15

เอกสาร ทส.1 และทส. 2

แบบ ทส. ๑

แบบบันทึกรายละเอียดของสถิติและข้อมูลซึ่งแสดงผลการทำงานของระบบบำบัดน้ำเสีย
ของแหล่งกำเนิดมลพิษ

แหล่งกำเนิดมลพิษ ตั้งอยู่เลขที่ 19/18 หมู่ที่ 1 แขวง/ตำบล มาบไผ่ เขต/อำเภอ บ้านบึง จังหวัด ชลบุรี โทรศัพท์ [redacted] มี คุณนัยนาฎ อัศวศรีโยธิน เป็นเจ้าของหรือผู้ครอบครอง แหล่งกำเนิดมลพิษ ประกอบกิจการประเภท อพาร์ตเม้นท์ (อาคารชุดพักอาศัย)
ใบอนุญาตเลขที่ (ถ้ามี) ..... ออกให้โดย ..... หมดอายุ .....
ซึ่งมีแผนผังแสดงการทำงานของระบบบำบัดน้ำเสีย ดังนี้

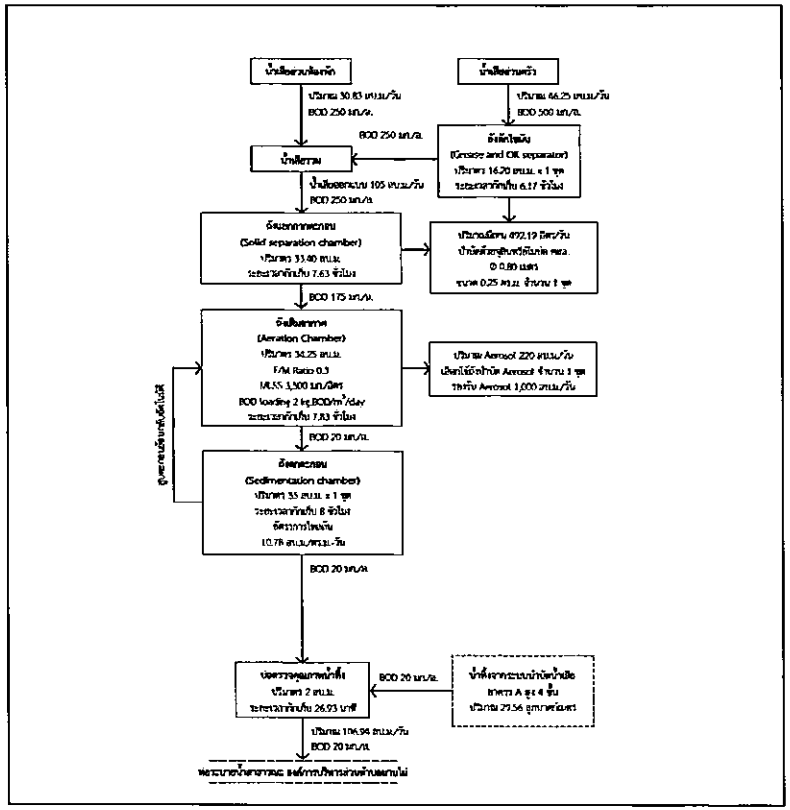

ได้จัดเก็บสถิติและข้อมูลแสดงผลการทำงานของระบบบำบัดน้ำเสียปรากฏตามตาราง ดังนี้

วัน เดือน ปี	ปริมาณการใช้ไฟฟ้าของระบบบำบัดน้ำเสีย (หน่วย)	ปริมาณน้ำใช้ในกิจกรรมของแหล่งกำเนิดมลพิษ (ลบม.)	ปริมาณน้ำเสียที่เข้าระบบบำบัดน้ำเสีย (ลบม.)	การระบายน้ำทิ้งจากระบบบำบัดน้ำเสีย (ระบาย/ไม่ระบาย)	ปริมาณสารเคมีหรือสารสกัดที่มีความเป็นพิษ (ชื่อ/ปริมาณ) (ลิตรหรือกิโลกรัม)	การทำงานของระบบบำบัดน้ำเสีย									ปริมาณตกตอนส่วนเกินที่เกิดขึ้นจากระบบบำบัดน้ำเสียที่นำไปกำจัด (ลบม.)	ปัญหาอุปสรรคและแนวทางแก้ไข	ลายมือชื่อผู้บันทึก
						ระบบบำบัดน้ำเสีย (ปกติ/ผิดปกติ)	เครื่องสูบน้ำ (ปกติ/ผิดปกติ)	เครื่องเติมอากาศ (ปกติ/ผิดปกติ)	เครื่องกวน/ผสมน้ำเสีย (ปกติ/ผิดปกติ)	เครื่องกวน/ผสมสารเคมี (ปกติ/ผิดปกติ)	เครื่องสูบตกตอน (ปกติ/ผิดปกติ)	อื่น ๆ (ระบุ) (ปกติ/ผิดปกติ)			
1/01/69	5.2	22	17.6	ระบาย	-	ปกติ	-	ปกติ	-	-	-	-	-	-	[redacted]
2/01/69	5.2	20	16	ระบาย	-	ปกติ	-	ปกติ	-	-	-	-	-	-	
3/01/69	5.2	19	15.2	ระบาย	-	ปกติ	-	ปกติ	-	-	-	-	-	-	
4/01/69	5.2	21	16.8	ระบาย	-	ปกติ	-	ปกติ	-	-	-	-	-	-	
5/01/69	5.2	20	16	ระบาย	-	ปกติ	-	ปกติ	-	-	-	-	-	-	
6/01/69	5.2	18	14.4	ระบาย	-	ปกติ	-	ปกติ	-	-	-	-	-	-	
7/01/69	5.2	20	16	ระบาย	-	ปกติ	-	ปกติ	-	-	-	-	-	-	
8/01/69	5.2	21	16.8	ระบาย	-	ปกติ	-	ปกติ	-	-	-	-	-	-	
9/01/69	5.2	22	17.6	ระบาย	-	ปกติ	-	ปกติ	-	-	-	-	-	-	
10/01/69	5.2	20	16	ระบาย	-	ปกติ	-	ปกติ	-	-	-	-	-	-	
11/01/69	5.2	19	15.2	ระบาย	-	ปกติ	-	ปกติ	-	-	-	-	-	-	
12/01/69	5.2	17	13.6	ระบาย	-	ปกติ	-	ปกติ	-	-	-	-	-	-	
13/01/69	5.2	19	15.2	ระบาย	-	ปกติ	-	ปกติ	-	-	-	-	-	-	
14/01/69	5.2	18	14.4	ระบาย	-	ปกติ	-	ปกติ	-	-	-	-	-	-	
15/01/69	5.2	21	16.8	ระบาย	-	ปกติ	-	ปกติ	-	-	-	-	-	-	
16/01/69	5.2	20	16	ระบาย	-	ปกติ	-	ปกติ	-	-	-	-	-	-	

วัน เดือน ปี	สถิติและข้อมูลที่เก็บจากแหล่งกำเนิดมลพิษ														ลายมือชื่อ ผู้บันทึก
	ปริมาณการใช้ไฟฟ้าของระบบบำบัดน้ำเสีย (หน่วย)	ปริมาณน้ำใช้ในทุกกิจกรรมของแหล่งกำเนิดมลพิษ (ลบ.ม.)	ปริมาณน้ำเสียที่เข้าระบบบำบัดน้ำเสีย (ลบ.ม.)	การระบายน้ำทิ้งจากระบบบำบัดน้ำเสีย (ระบาย/ไม่ระบาย)	ปริมาณสารเคมีหรือสารสกัดชีวภาพที่ใช้ (ชื่อ/ปริมาณ) (ลิตรหรือกิโลกรัม)	การทำงานของระบบบำบัดน้ำเสีย							ปริมาณตะกอนส่วนเกินที่เกิดขึ้นจากระบบบำบัดน้ำเสียที่นำไปกำจัด (ลบ.ม.)	ปัญหาอุปสรรคและแนวทางแก้ไข	
						ระบบบำบัดน้ำเสีย (ปกติ/ผิดปกติ)	เครื่องสูบน้ำ (ปกติ/ผิดปกติ)	เครื่องเติมอากาศ (ปกติ/ผิดปกติ)	เครื่องกวน/ผสมน้ำเสีย (ปกติ/ผิดปกติ)	เครื่องกวน/ผสมสารเคมี (ปกติ/ผิดปกติ)	เครื่องสูบตะกอน (ปกติ/ผิดปกติ)	อื่น ๆ (ระบุ) (ปกติ/ผิดปกติ)			
17/01/69	5.2	21	16.8	ระบาย	-	ปกติ	-	ปกติ	-	-	-	-	-	-	[redacted]
18/01/69	5.2	20	16	ระบาย	-	ปกติ	-	ปกติ	-	-	-	-	-	-	[redacted]
19/01/69	5.2	17	13.6	ระบาย	-	ปกติ	-	ปกติ	-	-	-	-	-	-	[redacted]
20/01/69	5.2	17	13.6	ระบาย	-	ปกติ	-	ปกติ	-	-	-	-	-	-	[redacted]
21/01/69	5.2	18	14.4	ระบาย	-	ปกติ	-	ปกติ	-	-	-	-	-	-	[redacted]
22/01/69	5.2	21	16.8	ระบาย	-	ปกติ	-	ปกติ	-	-	-	-	-	-	[redacted]
23/01/69	5.2	19	15.2	ระบาย	-	ปกติ	-	ปกติ	-	-	-	-	-	-	[redacted]
24/01/69	5.2	20	16	ระบาย	-	ปกติ	-	ปกติ	-	-	-	-	-	-	[redacted]
25/01/69	5.2	20	16	ระบาย	-	ปกติ	-	ปกติ	-	-	-	-	-	-	[redacted]
26/01/69	5.2	20	16	ระบาย	-	ปกติ	-	ปกติ	-	-	-	-	-	-	[redacted]
27/01/69	5.2	21	16.8	ระบาย	-	ปกติ	-	ปกติ	-	-	-	-	-	-	[redacted]
28/01/69	5.2	18	14.4	ระบาย	-	ปกติ	-	ปกติ	-	-	-	-	-	-	[redacted]
29/01/69	5.2	17	13.6	ระบาย	-	ปกติ	-	ปกติ	-	-	-	-	-	-	[redacted]
30/01/69	5.2	17	13.6	ระบาย	-	ปกติ	-	ปกติ	-	-	-	-	-	-	[redacted]
31/01/69	5.2	19	15.2	ระบาย	-	ปกติ	-	ปกติ	-	-	-	-	-	-	[redacted]

หมายเหตุ ๑. ให้กรอกสถิติและข้อมูลเฉพาะในกรณีที่มีสถิติและข้อมูลนั้น ๆ ในแต่ละวัน

๒. ในกรณีระบบบำบัดน้ำเสียที่มีการติดตั้งเครื่องตรวจวัดคุณภาพน้ำทิ้งแบบอัตโนมัติ ให้แนบผลการตรวจวัดคุณภาพน้ำทิ้งทุกวันแยกตามพารามิเตอร์ที่ตรวจวัด และทำการสรุปผลเป็นสถิติและข้อมูลรายเดือน

ขอรับรองว่าการบันทึกสถิติและข้อมูลตามตารางข้างต้นถูกต้องทุกประการ

..... เจ้าของหรือผู้ครอบครองแหล่งกำเนิดมลพิษ

(นางสาวนัยนาฏ อัศวศรีโยธิน)

..... ผู้ควบคุมระบบบำบัดน้ำเสีย

(.....)

ใบอนุญาตเลขที่ ..... หมดอายุ .....

ออกให้โดย .....

..... ผู้รับจ้างให้บริการบำบัดน้ำเสีย

(.....)

ใบอนุญาตเลขที่ ..... หมดอายุ .....

ออกให้โดย .....

แบบ ทส. ๒

รายงานสรุปผลการทำงานของระบบบำบัดน้ำเสีย

๑. ข้อมูลทั่วไป

แหล่งกำเนิดมลพิษ ตั้งอยู่เลขที่ 19/18 หมู่ที่ 1 แขวง/ตำบล มาบไผ่ เขต/อำเภอ บ้านบึง จังหวัด ชลบุรี โทรศัพท์ [redacted] มี คุณนัยนาฎ อัศวศรีโยธิน เป็นเจ้าของหรือผู้ครอบครองแหล่งกำเนิดมลพิษ ประกอบกิจการประเภท อพาร์ตเม้นท์ (อาคารชุดพักอาศัย)

ใบอนุญาตเลขที่ (ถ้ามี) ..... ออกให้โดย ..... หมดอายุ .....

ในการนี้ขอรายงานสรุปผลการทำงานของระบบบำบัดน้ำเสียของแหล่งกำเนิดมลพิษสำหรับ **เดือน มกราคม พ.ศ. 2569** ตามที่ได้กำหนดในมาตรา ๘๐ แห่งพระราชบัญญัติส่งเสริมและรักษาคุณภาพสิ่งแวดล้อมแห่งชาติ พ.ศ. ๒๕๓๕ ในฐานะ

..... เจ้าของหรือผู้ครอบครองแหล่งกำเนิดมลพิษ

(นางสาวนัยนาฎ อัศวศรีโยธิน)

..... ผู้ควบคุมระบบบำบัดน้ำเสีย

(.....)

ใบอนุญาตเลขที่ ..... หมดอายุ .....

ออกให้โดย .....

..... ผู้รับจ้างให้บริการบำบัดน้ำเสีย

(.....)

ใบอนุญาตเลขที่ ..... หมดอายุ .....

ออกให้โดย .....

๒. ข้อมูลเกี่ยวกับระบบบำบัดน้ำเสีย และแหล่งรองรับน้ำทิ้ง

(๑) ประเภท/ชนิดของระบบบำบัดน้ำเสีย แบบบ่อเติมอากาศ

ความสามารถในการรองรับน้ำเสียของระบบบำบัดน้ำเสีย 105 ลบ.ม./วัน

(๒) การทำงานของระบบบำบัดน้ำเสีย ☑ แบบต่อเนื่อง 2 ชั่วโมง/วัน

☐ แบบไม่ต่อเนื่อง (ระบุ) .....

(๓) อุปกรณ์และเครื่องมือที่ใช้ในระบบบำบัดน้ำเสีย ☐ เครื่องสูบน้ำ ☑ เครื่องเติมอากาศ

☐ เครื่องกวน/ผสมน้ำเสีย ☐ เครื่องกวน/ผสมสารเคมี

☐ เครื่องสูบตะกอน ☐ อื่น ๆ (ระบุ) .....

(๔) แหล่งรองรับน้ำทิ้ง (ระบุ) ท่อสาธารณะ

(๕) วิธีจัดการตะกอนที่เกิดขึ้นจากระบบบำบัดน้ำเสียและวิธีการกำจัด ดูดตะกอนออก

๓. สรุปผลการทำงานของระบบบำบัดน้ำเสียเป็นรายเดือน

(๑) ปริมาณการใช้ไฟฟ้าของระบบบำบัดน้ำเสีย (หน่วย) 156

(๒) ปริมาณน้ำใช้ทุกกิจกรรมในแหล่งกำเนิดมลพิษ (ลบ.ม.) 602

(๓) ปริมาณน้ำเสียที่เข้าระบบบำบัดน้ำเสีย (ลบ.ม.) 481.6

(๔) การระบายน้ำทิ้งจากระบบบำบัดน้ำเสีย **ระบายทุกวัน**

(๕) ปริมาณสารเคมีหรือสารสกัดชีวภาพที่ใช้ (ลิตรหรือกิโลกรัม) ไม่มี

(๖) การทำงานของระบบบำบัดน้ำเสียและอุปกรณ์

- ระบบบำบัดน้ำเสีย ☑ ปกติ ☐ ผิดปกติ (ระบุ) .....
- เครื่องสูบน้ำ ☐ ปกติ ☐ ผิดปกติ (ระบุ) .....
- เครื่องเติมอากาศ ☑ ปกติ ☐ ผิดปกติ (ระบุ) .....
- เครื่องกวน/ผสมน้ำเสีย ☐ ปกติ ☐ ผิดปกติ (ระบุ) .....
- เครื่องกวน/ผสมสารเคมี ☐ ปกติ ☐ ผิดปกติ (ระบุ) .....
- เครื่องสูบตะกอน ☐ ปกติ ☐ ผิดปกติ (ระบุ) .....
- อื่นๆ ..... ☐ ปกติ ☐ ผิดปกติ (ระบุ) .....

(๗) ปริมาณตะกอนส่วนเกินจากระบบบำบัดน้ำเสียที่นำไปกำจัด (ลบ.ม.) ไม่มี

(๘) ปัญหา อุปสรรค และแนวทางแก้ไข ไม่มี

คำเตือน ๑. เจ้าของหรือผู้ครอบครองแหล่งกำเนิดมลพิษ ผู้ควบคุมระบบบำบัดน้ำเสีย หรือผู้รับจ้างให้บริการบำบัดน้ำเสียผู้ใดไม่จัดเก็บสถิติ ข้อมูล หรือไม่ทำบันทึกหรือรายงานตามมาตรา ๘๐ ต้องระวางโทษจำคุกไม่เกินหนึ่งเดือน หรือปรับไม่เกินหนึ่งหมื่นบาท หรือทั้งจำทั้งปรับตามมาตรา ๑๐๖

๒. ผู้ควบคุมระบบบำบัดน้ำเสียหรือผู้รับจ้างให้บริการบำบัดน้ำเสียผู้ใดทำบันทึกหรือรายงานโดยแสดงข้อความอันเป็นเท็จ ต้องระวางโทษจำคุกไม่เกินหนึ่งปี หรือปรับไม่เกินหนึ่งแสนบาท หรือทั้งจำทั้งปรับตามมาตรา ๑๐๗

แบบ ทส. ๑

แบบบันทึกรายละเอียดของสถิติและข้อมูลซึ่งแสดงผลการทำงานของระบบบำบัดน้ำเสีย ของแหล่งกำเนิดมลพิษ

แหล่งกำเนิดมลพิษ ตั้งอยู่เลขที่ 19/18 หมู่ที่ 1 แขวง/ตำบล มาบไผ่ เขต/อำเภอ บ้านบึง จังหวัด ชลบุรี โทรศัพท์[redacted]มี คุณนัยนาฎ อัศวศรีโยธิน เป็นเจ้าของหรือผู้ครอบครองแหล่งกำเนิดมลพิษ ประกอบกิจการประเภท อพาร์ตเม้นท์ (อาคารชุดพักอาศัย)
ใบอนุญาตเลขที่ (ถ้ามี) .... ออกให้โดย .... หมดอายุ ....
ซึ่งมีแผนผังแสดงการทำงานของระบบบำบัดน้ำเสีย ดังนี้

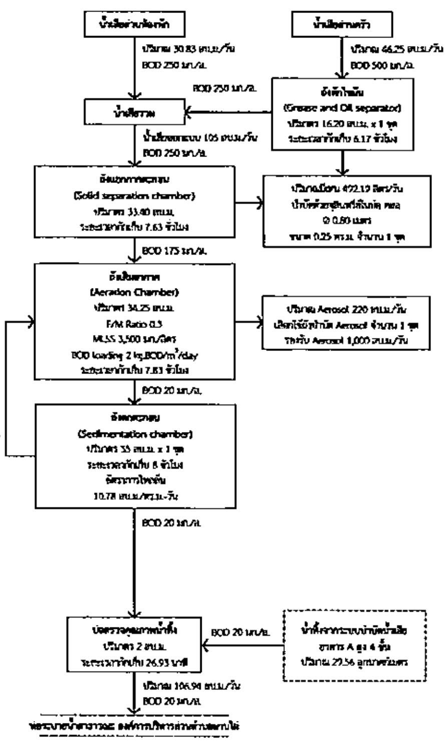

ได้จัดเก็บสถิติและข้อมูลแสดงผลการทำงานของระบบบำบัดน้ำเสียปรากฏตามตาราง ดังนี้

วัน เดือน ปี	สถิติและข้อมูลที่เก็บจากแหล่งกำเนิดมลพิษ														ลายมือชื่อผู้บันทึก
	ปริมาณการใช้ไฟฟ้าของระบบบำบัดน้ำเสีย (หน่วย)	ปริมาณน้ำใช้ในกิจกรรมของแหล่งกำเนิดมลพิษ (ลบ.ม.)	ปริมาณน้ำเสียที่เข้าระบบบำบัดน้ำเสีย (ลบ.ม.)	การระบายน้ำทิ้งจากระบบบำบัดน้ำเสีย (ระบาย/ไม่ระบาย)	ปริมาณสารเคมีหรือสารสกัดชีวภาพที่ใช้ (ชื่อ/ปริมาณ) (ลิตรหรือกิโลกรัม)	การทำงานของระบบบำบัดน้ำเสีย							ปริมาณตะกอนส่วนเกินที่เกิดขึ้นจากระบบบำบัดน้ำเสียที่นำไปกำจัด (ลบ.ม.)	ปัญหาอุปสรรคและแนวทางแก้ไข	
						ระบบบำบัดน้ำเสีย (ปกติ/ผิดปกติ)	เครื่องสูบน้ำ (ปกติ/ผิดปกติ)	เครื่องเติมอากาศ (ปกติ/ผิดปกติ)	เครื่องกวน/ผสมน้ำเสีย (ปกติ/ผิดปกติ)	เครื่องกวน/ผสมสารเคมี (ปกติ/ผิดปกติ)	เครื่องสูบตะกอน (ปกติ/ผิดปกติ)	อื่น ๆ (ระบุ) (ปกติ/ผิดปกติ)			
1/02/69	5.2	27	21.6	ระบาย	-	ปกติ	-	ปกติ	-	-	-	-	-	-	[redacted]
2/02/69	5.2	28	22.4	ระบาย	-	ปกติ	-	ปกติ	-	-	-	-	-	-	
3/02/69	5.2	28	22.4	ระบาย	-	ปกติ	-	ปกติ	-	-	-	-	-	-	
4/02/69	5.2	29	23.2	ระบาย	-	ปกติ	-	ปกติ	-	-	-	-	-	-	
5/02/69	5.2	28	22.4	ระบาย	-	ปกติ	-	ปกติ	-	-	-	-	-	-	
6/02/69	5.2	27	21.6	ระบาย	-	ปกติ	-	ปกติ	-	-	-	-	-	-	
7/02/69	5.2	29	23.2	ระบาย	-	ปกติ	-	ปกติ	-	-	-	-	-	-	
8/02/69	5.2	29	23.2	ระบาย	-	ปกติ	-	ปกติ	-	-	-	-	-	-	
9/02/69	5.2	30	24	ระบาย	-	ปกติ	-	ปกติ	-	-	-	-	-	-	
10/02/69	5.2	28	22.4	ระบาย	-	ปกติ	-	ปกติ	-	-	-	-	-	-	
11/02/69	5.2	27	21.6	ระบาย	-	ปกติ	-	ปกติ	-	-	-	-	-	-	
12/02/69	5.2	29	23.2	ระบาย	-	ปกติ	-	ปกติ	-	-	-	-	-	-	
13/02/69	5.2	27	21.6	ระบาย	-	ปกติ	-	ปกติ	-	-	-	-	-	-	
14/02/69	5.2	28	22.4	ระบาย	-	ปกติ	-	ปกติ	-	-	-	-	-	-	
15/02/69	5.2	26	20.8	ระบาย	-	ปกติ	-	ปกติ	-	-	-	-	-	-	
16/02/69	5.2	27	21.6	ระบาย	-	ปกติ	-	ปกติ	-	-	-	-	-	-	

วัน เดือน ปี	สถิติและข้อมูลที่เก็บจากแหล่งกำเนิดมลพิษ														ลายมือชื่อ ผู้บันทึก
	ปริมาณการใช้ไฟฟ้าของระบบบำบัดน้ำเสีย (หน่วย)	ปริมาณน้ำใช้ในทุกกิจกรรมของแหล่งกำเนิดมลพิษ (ลบ.ม.)	ปริมาณน้ำเสียที่เข้าระบบบำบัดน้ำเสีย (ลบ.ม.)	การระบายน้ำทิ้งจากระบบบำบัดน้ำเสีย (ระบาย/ไม่ระบาย)	ปริมาณสารเคมีหรือสารสกัดชีวภาพที่ใช้ (ชื่อ/ปริมาณ) (ลิตรหรือกิโลกรัม)	การทำงานของระบบบำบัดน้ำเสีย							ปริมาณตะกอนส่วนเกินที่เกิดขึ้นจากระบบบำบัดน้ำเสียที่นำไปกำจัด (ลบ.ม.)	ปัญหาอุปสรรคและแนวทางแก้ไข	
						ระบบบำบัดน้ำเสีย (ปกติ/ผิดปกติ)	เครื่องสูบน้ำ (ปกติ/ผิดปกติ)	เครื่องเติมอากาศ (ปกติ/ผิดปกติ)	เครื่องกวน/ผสมน้ำเสีย (ปกติ/ผิดปกติ)	เครื่องกวน/ผสมสารเคมี (ปกติ/ผิดปกติ)	เครื่องสูบตะกอน (ปกติ/ผิดปกติ)	อื่น ๆ (ระบุ) (ปกติ/ผิดปกติ)			
17/02/69	5.2	31	24.8	ระบาย	-	ปกติ	-	ปกติ	-	-	-	-	-	-	[redacted]
18/02/69	5.2	30	24	ระบาย	-	ปกติ	-	ปกติ	-	-	-	-	-	-	[redacted]
19/02/69	5.2	27	21.6	ระบาย	-	ปกติ	-	ปกติ	-	-	-	-	-	-	[redacted]
20/02/69	5.2	26	20.8	ระบาย	-	ปกติ	-	ปกติ	-	-	-	-	-	-	[redacted]
21/02/69	5.2	28	22.4	ระบาย	-	ปกติ	-	ปกติ	-	-	-	-	-	-	[redacted]
22/02/69	5.2	29	23.2	ระบาย	-	ปกติ	-	ปกติ	-	-	-	-	-	-	[redacted]
23/02/69	5.2	30	24	ระบาย	-	ปกติ	-	ปกติ	-	-	-	-	-	-	[redacted]
24/02/69	5.2	31	24.8	ระบาย	-	ปกติ	-	ปกติ	-	-	-	-	-	-	[redacted]
25/02/69	5.2	30	24	ระบาย	-	ปกติ	-	ปกติ	-	-	-	-	-	-	[redacted]
26/02/69	5.2	29	23.2	ระบาย	-	ปกติ	-	ปกติ	-	-	-	-	-	-	[redacted]
27/02/69	5.2	28	22.4	ระบาย	-	ปกติ	-	ปกติ	-	-	-	-	-	-	[redacted]
28/02/69	5.2	27	21.6	ระบาย	-	ปกติ	-	ปกติ	-	-	-	-	-	-	[redacted]

หมายเหตุ ๑. ให้กรอกสถิติและข้อมูลเฉพาะในกรณีที่มีสถิติและข้อมูลนั้น ๆ ในแต่ละวัน

๒. ในกรณีระบบบำบัดน้ำเสียที่มีการติดตั้งเครื่องตรวจวัดคุณภาพน้ำทิ้งแบบอัตโนมัติ ให้แนบผลการตรวจวัดคุณภาพน้ำทิ้งทุกวันแยกตามพารามิเตอร์ที่ตรวจวัด และทำการสรุปผลเป็นสถิติและข้อมูลรายเดือน

ขอรับรองว่าการบันทึกสถิติและข้อมูลตามตารางข้างต้นถูกต้องทุกประการ

..... เจ้าของหรือผู้ครอบครองแหล่งกำเนิดมลพิษ

(นางสาวนัยนาฏ อัศวศรีโยธิน)

..... ผู้ควบคุมระบบบำบัดน้ำเสีย

(.....)

ใบอนุญาตเลขที่ ..... หมดอายุ .....

ออกให้โดย .....

..... ผู้รับจ้างให้บริการบำบัดน้ำเสีย

(.....)

ใบอนุญาตเลขที่ ..... หมดอายุ .....

ออกให้โดย .....

แบบ ทส. ๒

รายงานสรุปผลการทำงานของระบบบำบัดน้ำเสีย

๑. ข้อมูลทั่วไป

แหล่งกำเนิดมลพิษ ตั้งอยู่เลขที่ 19/18 หมู่ที่ 1 แขวง/ตำบล มาบไผ่ เขต/อำเภอ บ้านบึง จังหวัด ชลบุรี โทรศัพท์[redacted] มี คุณนัยนาฎ อัศวศรีโยธิน เป็นเจ้าของหรือผู้ครอบครองแหล่งกำเนิดมลพิษ ประกอบกิจการประเภท อพาร์ตเม้นท์ (อาคารชุดพักอาศัย)

ใบอนุญาตเลขที่ (ถ้ามี) ..... ออกให้โดย ..... หมดอายุ .....

ในการนี้ขอรายงานสรุปผลการทำงานของระบบบำบัดน้ำเสียของแหล่งกำเนิดมลพิษสำหรับ **เดือน กุมภาพันธ์ พ.ศ. 2569** ตามที่ได้กำหนดในมาตรา ๘๐ แห่งพระราชบัญญัติส่งเสริมและรักษาคุณภาพสิ่งแวดล้อมแห่งชาติ พ.ศ. ๒๕๓๕ ในฐานะ

..... เจ้าของหรือผู้ครอบครองแหล่งกำเนิดมลพิษ

(นางสาวนัยนาฎ อัศวศรีโยธิน)

..... ผู้ควบคุมระบบบำบัดน้ำเสีย

(.....)

ใบอนุญาตเลขที่ ..... หมดอายุ .....

ออกให้โดย .....

..... ผู้รับจ้างให้บริการบำบัดน้ำเสีย

(.....)

ใบอนุญาตเลขที่ ..... หมดอายุ .....

ออกให้โดย .....

๒. ข้อมูลเกี่ยวกับระบบบำบัดน้ำเสีย และแหล่งรองรับน้ำทิ้ง

(๑) ประเภท/ชนิดของระบบบำบัดน้ำเสีย แบบบ่อเติมอากาศ

ความสามารถในการรองรับน้ำเสียของระบบบำบัดน้ำเสีย 105 ลบ.ม./วัน

(๒) การทำงานของระบบบำบัดน้ำเสีย ☑ แบบต่อเนื่อง 2 ชั่วโมง/วัน

☐ แบบไม่ต่อเนื่อง (ระบุ) .....

(๓) อุปกรณ์และเครื่องมือที่ใช้ในระบบบำบัดน้ำเสีย ☐ เครื่องสูบน้ำ ☑ เครื่องเติมอากาศ

☐ เครื่องกวน/ผสมน้ำเสีย ☐ เครื่องกวน/ผสมสารเคมี

☐ เครื่องสูบตะกอน ☐ อื่น ๆ (ระบุ) .....

(๔) แหล่งรองรับน้ำทิ้ง (ระบุ) ท่อสาธารณะ

(๕) วิธีจัดการตะกอนที่เกิดขึ้นจากระบบบำบัดน้ำเสียและวิธีการกำจัด ดูดตะกอนออก

๓. สรุปผลการทำงานของระบบบำบัดน้ำเสียเป็นรายเดือน

(๑) ปริมาณการใช้ไฟฟ้าของระบบบำบัดน้ำเสีย (หน่วย) 156

(๒) ปริมาณน้ำใช้ทุกกิจกรรมในแหล่งกำเนิดมลพิษ (ลบ.ม.) 793

(๓) ปริมาณน้ำเสียที่เข้าระบบบำบัดน้ำเสีย (ลบ.ม.) 634.4

(๔) การระบายน้ำทิ้งจากระบบบำบัดน้ำเสีย ระบายทุกวัน

(๕) ปริมาณสารเคมีหรือสารสกัดชีวภาพที่ใช้ (ลิตรหรือกิโลกรัม) ไม่มี

(๖) การทำงานของระบบบำบัดน้ำเสียและอุปกรณ์

- ระบบบำบัดน้ำเสีย ☑ ปกติ ☐ ผิดปกติ (ระบุ) .....
- เครื่องสูบน้ำ ☐ ปกติ ☐ ผิดปกติ (ระบุ) .....
- เครื่องเติมอากาศ ☑ ปกติ ☐ ผิดปกติ (ระบุ) .....
- เครื่องกวน/ผสมน้ำเสีย ☐ ปกติ ☐ ผิดปกติ (ระบุ) .....
- เครื่องกวน/ผสมสารเคมี ☐ ปกติ ☐ ผิดปกติ (ระบุ) .....
- เครื่องสูบตะกอน ☐ ปกติ ☐ ผิดปกติ (ระบุ) .....
- อื่นๆ ..... ☐ ปกติ ☐ ผิดปกติ (ระบุ) .....

(๗) ปริมาณตะกอนส่วนเกินจากระบบบำบัดน้ำเสียที่นำไปกำจัด (ลบ.ม.) ไม่มี

(๘) ปัญหา อุปสรรค และแนวทางแก้ไข ไม่มี

คำเตือน **๑. เจ้าของหรือผู้ครอบครองแหล่งกำเนิดมลพิษ ผู้ควบคุมระบบบำบัดน้ำเสีย หรือผู้รับจ้างให้บริการบำบัดน้ำเสียผู้ใดไม่จัดเก็บสถิติ ข้อมูล หรือไม่ทำบันทึกหรือรายงานตามมาตรา ๘๐ ต้องระวางโทษจำคุกไม่เกินหนึ่งเดือน หรือปรับไม่เกินหนึ่งหมื่นบาท หรือทั้งจำทั้งปรับตามมาตรา ๑๐๖**

๒. ผู้ควบคุมระบบบำบัดน้ำเสียหรือผู้รับจ้างให้บริการบำบัดน้ำเสียผู้ใดทำบันทึกหรือรายงานโดยแสดงข้อความอันเป็นเท็จ ต้องระวางโทษจำคุกไม่เกินหนึ่งปี หรือปรับไม่เกินหนึ่งแสนบาท หรือทั้งจำทั้งปรับตามมาตรา ๑๐๗

แบบ ทส. ๑

แบบบันทึกรายละเอียดของสถิติและข้อมูลซึ่งแสดงผลการทำงานของระบบบำบัดน้ำเสีย ของแหล่งกำเนิดมลพิษ

แหล่งกำเนิดมลพิษ ตั้งอยู่เลขที่ 19/18 หมู่ที่ 1 แขวง/ตำบล มาบไผ่ เขต/อำเภอ บ้านบึง จังหวัด ชลบุรี โทรศัพท์ [redacted] มี คุณนัยนาฏ อัศวศรีโยธิน เป็นเจ้าของหรือผู้ครอบครองแหล่งกำเนิดมลพิษ ประกอบกิจการประเภท อพาร์ตเม้นท์ (อาคารชุดพักอาศัย)
ใบอนุญาตเลขที่ (ถ้ามี) .... ออกให้โดย .... หมดอายุ ....
ซึ่งมีแผนผังแสดงการทำงานของระบบบำบัดน้ำเสีย ดังนี้

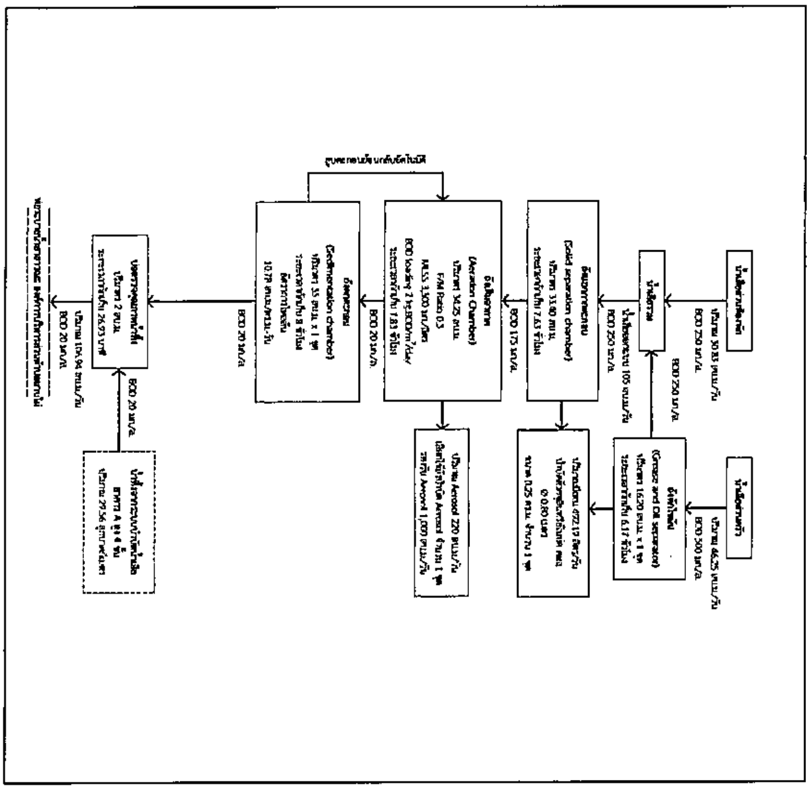

ได้จัดเก็บสถิติและข้อมูลแสดงผลการทำงานของระบบบำบัดน้ำเสียปรากฏตามตาราง ดังนี้

วัน เดือน ปี	สถิติและข้อมูลที่เก็บจากแหล่งกำเนิดมลพิษ															ลายมือชื่อผู้บันทึก
	ปริมาณการใช้ไฟฟ้าของระบบบำบัดน้ำเสีย (หน่วย)	ปริมาณน้ำใช้ในทุกกิจกรรมของแหล่งกำเนิดมลพิษ (ลบ.ม.)	ปริมาณน้ำเสียที่เข้าระบบบำบัดน้ำเสีย (ลบ.ม.)	การระบายน้ำทิ้งจากระบบบำบัดน้ำเสีย (ระบาย/ไม่ระบาย)	ปริมาณสารเคมีหรือสารสกัดชีวภาพที่ใช้ (ชื่อ/ปริมาณ) (ลิตรหรือกิโลกรัม)	การทำงานของระบบบำบัดน้ำเสีย							ปริมาณตะกอนส่วนเกินที่เกิดขึ้นจากระบบบำบัดน้ำเสียที่นำไปกำจัด (ลบ.ม.)	ปัญหาอุปสรรคและแนวทางแก้ไข	
						ระบบบำบัดน้ำเสีย (ปกติ/ผิดปกติ)	เครื่องสูบน้ำ (ปกติ/ผิดปกติ)	เครื่องเติมอากาศ (ปกติ/ผิดปกติ)	เครื่องกวน/ผสมน้ำเสีย (ปกติ/ผิดปกติ)	เครื่องกวน/ผสมสารเคมี (ปกติ/ผิดปกติ)	เครื่องสูบตะกอน (ปกติ/ผิดปกติ)	อื่น ๆ (ระบุ) (ปกติ/ผิดปกติ)			
1/03/69	5.2	17	13.6	ระบาย	-	ปกติ	-	ปกติ	-	-	-	-	-	-	[redacted]
2/03/69	5.2	17	13.6	ระบาย	-	ปกติ	-	ปกติ	-	-	-	-	-	-	
3/03/69	5.2	18	14.4	ระบาย	-	ปกติ	-	ปกติ	-	-	-	-	-	-	
4/03/69	5.2	21	16.8	ระบาย	-	ปกติ	-	ปกติ	-	-	-	-	-	-	
5/03/69	5.2	19	15.2	ระบาย	-	ปกติ	-	ปกติ	-	-	-	-	-	-	
6/03/69	5.2	20	16	ระบาย	-	ปกติ	-	ปกติ	-	-	-	-	-	-	
7/03/69	5.2	16	12.8	ระบาย	-	ปกติ	-	ปกติ	-	-	-	-	-	-	
8/03/69	5.2	20	16	ระบาย	-	ปกติ	-	ปกติ	-	-	-	-	-	-	
9/03/69	5.2	21	16.8	ระบาย	-	ปกติ	-	ปกติ	-	-	-	-	-	-	
10/03/69	5.2	18	14.4	ระบาย	-	ปกติ	-	ปกติ	-	-	-	-	-	-	
11/03/69	5.2	17	13.6	ระบาย	-	ปกติ	-	ปกติ	-	-	-	-	-	-	
12/03/69	5.2	17	13.6	ระบาย	-	ปกติ	-	ปกติ	-	-	-	-	-	-	
13/03/69	5.2	19	15.2	ระบาย	-	ปกติ	-	ปกติ	-	-	-	-	-	-	
14/03/69	5.2	22	17.6	ระบาย	-	ปกติ	-	ปกติ	-	-	-	-	-	-	
15/03/69	5.2	20	16	ระบาย	-	ปกติ	-	ปกติ	-	-	-	-	-	-	
16/03/69	5.2	19	15.2	ระบาย	-	ปกติ	-	ปกติ	-	-	-	-	-	-	

วัน เดือน ปี	สถิติและข้อมูลที่เก็บจากแหล่งกำเนิดมลพิษ														ลายมือชื่อ ผู้บันทึก
	ปริมาณการใช้ไฟฟ้าของระบบบำบัดน้ำเสีย (หน่วย)	ปริมาณน้ำใช้ในกุรกิจกรรมของแหล่งกำเนิดมลพิษ (ลบ.ม.)	ปริมาณน้ำเสียที่เข้าระบบบำบัดน้ำเสีย (ลบ.ม.)	การระบายน้ำทิ้งจากระบบบำบัดน้ำเสีย (ระบาย/ไม่ระบาย)	ปริมาณสารเคมีหรือสารสกัดชีวภาพที่ใช้ (ชื่อ/ปริมาณ) (ลิตรหรือกิโลกรัม)	การทำงานของระบบบำบัดน้ำเสีย							ปริมาณตะกอนส่วนเกินที่เกิดขึ้นจากระบบบำบัดน้ำเสียที่นำไปกำจัด (ลบ.ม.)	ปัญหาอุปสรรคและแนวทางแก้ไข	
						ระบบบำบัดน้ำเสีย (ปกติ/ผิดปกติ)	เครื่องสูบน้ำ (ปกติ/ผิดปกติ)	เครื่องเติมอากาศ (ปกติ/ผิดปกติ)	เครื่องกวน/ผสมน้ำเสีย (ปกติ/ผิดปกติ)	เครื่องกวน/ผสมสารเคมี (ปกติ/ผิดปกติ)	เครื่องสูบตะกอน (ปกติ/ผิดปกติ)	อื่น ๆ (ระบุ) (ปกติ/ผิดปกติ)			
17/03/69	5.2	21	16.8	ระบาย	-	ปกติ	-	ปกติ	-	-	-	-	-	-	[redacted]
18/03/69	5.2	20	16	ระบาย	-	ปกติ	-	ปกติ	-	-	-	-	-	-	[redacted]
19/03/69	5.2	18	14.4	ระบาย	-	ปกติ	-	ปกติ	-	-	-	-	-	-	[redacted]
20/03/69	5.2	20	16	ระบาย	-	ปกติ	-	ปกติ	-	-	-	-	-	-	[redacted]
21/03/69	5.2	21	16.8	ระบาย	-	ปกติ	-	ปกติ	-	-	-	-	-	-	[redacted]
22/03/69	5.2	22	17.6	ระบาย	-	ปกติ	-	ปกติ	-	-	-	-	-	-	[redacted]
23/03/69	5.2	20	16	ระบาย	-	ปกติ	-	ปกติ	-	-	-	-	-	-	[redacted]
24/03/69	5.2	19	15.2	ระบาย	-	ปกติ	-	ปกติ	-	-	-	-	-	-	[redacted]
25/03/69	5.2	17	13.6	ระบาย	-	ปกติ	-	ปกติ	-	-	-	-	-	-	[redacted]
26/03/69	5.2	19	15.2	ระบาย	-	ปกติ	-	ปกติ	-	-	-	-	-	-	[redacted]
27/03/69	5.2	18	14.4	ระบาย	-	ปกติ	-	ปกติ	-	-	-	-	-	-	[redacted]
28/03/69	5.2	21	16.8	ระบาย	-	ปกติ	-	ปกติ	-	-	-	-	-	-	[redacted]
29/03/69	5.2	20	16	ระบาย	-	ปกติ	-	ปกติ	-	-	-	-	-	-	[redacted]
30/03/69	5.2	21	16.8	ระบาย	-	ปกติ	-	ปกติ	-	-	-	-	-	-	[redacted]
31/03/69	5.2	20	16	ระบาย	-	ปกติ	-	ปกติ	-	-	-	-	-	-	[redacted]

หมายเหตุ ๑. ให้กรอกสถิติและข้อมูลเฉพาะในกรณีที่มีสถิติและข้อมูลนั้น ๆ ในแต่ละวัน

๒. ในกรณีระบบบำบัดน้ำเสียที่มีการติดตั้งเครื่องตรวจวัดคุณภาพน้ำทิ้งแบบอัตโนมัติ ให้แนบผลการตรวจวัดคุณภาพน้ำทิ้งทุกวันแยกตามพารามิเตอร์ที่ตรวจวัด และทำการสรุปผลเป็นสถิติและข้อมูลรายเดือน

ขอรับรองว่าการบันทึกสถิติและข้อมูลตามตารางข้างต้นถูกต้องทุกประการ

..... เจ้าของหรือผู้ครอบครองแหล่งกำเนิดมลพิษ

(นางสาวนัยนาฏ อัศวศรีโยธิน)

..... ผู้ควบคุมระบบบำบัดน้ำเสีย

(.....)

ใบอนุญาตเลขที่ ..... หมดอายุ .....

ออกให้โดย .....

..... ผู้รับจ้างให้บริการบำบัดน้ำเสีย

(.....)

ใบอนุญาตเลขที่ ..... หมดอายุ .....

ออกให้โดย .....

แบบ ทส. ๒

รายงานสรุปผลการทำงานของระบบบำบัดน้ำเสีย

๑. ข้อมูลทั่วไป

แหล่งกำเนิดมลพิษ ตั้งอยู่เลขที่ 19/18 หมู่ที่ 1 แขวง/ตำบล มาบไผ่ เขต/อำเภอ บ้านบึง จังหวัด ชลบุรี โทรศัพท์[redacted] มี คุณนัยนาฎ อัศวศรีโยธิน เป็นเจ้าของหรือผู้ครอบครองแหล่งกำเนิดมลพิษ ประกอบกิจการประเภท อพาร์ตเม้นท์ (อาคารชุดพักอาศัย)

ใบอนุญาตเลขที่ (ถ้ามี) ..... ออกให้โดย ..... หมดอายุ .....

ในการนี้ขอรายงานสรุปผลการทำงานของระบบบำบัดน้ำเสียของแหล่งกำเนิดมลพิษสำหรับ **เดือน มีนาคม พ.ศ. 2569** ตามที่ได้กำหนดในมาตรา ๘๐ แห่งพระราชบัญญัติส่งเสริมและรักษาคุณภาพสิ่งแวดล้อมแห่งชาติ พ.ศ. ๒๕๓๕ ในฐานะ

..... เจ้าของหรือผู้ครอบครองแหล่งกำเนิดมลพิษ

(นางสาวนัยนาฎ อัศวศรีโยธิน)

..... ผู้ควบคุมระบบบำบัดน้ำเสีย

(.....)

ใบอนุญาตเลขที่ ..... หมดอายุ .....

ออกให้โดย .....

..... ผู้รับจ้างให้บริการบำบัดน้ำเสีย

(.....)

ใบอนุญาตเลขที่ ..... หมดอายุ .....

ออกให้โดย .....

๒. ข้อมูลเกี่ยวกับระบบบำบัดน้ำเสีย และแหล่งรองรับน้ำทิ้ง

(๑) ประเภท/ชนิดของระบบบำบัดน้ำเสีย แบบบ่อเติมอากาศ

ความสามารถในการรองรับน้ำเสียของระบบบำบัดน้ำเสีย 105 ลบ.ม./วัน

(๒) การทำงานของระบบบำบัดน้ำเสีย ☑ แบบต่อเนื่อง 2 ชั่วโมง/วัน

☐ แบบไม่ต่อเนื่อง (ระบุ) .....

(๓) อุปกรณ์และเครื่องมือที่ใช้ในระบบบำบัดน้ำเสีย ☐ เครื่องสูบน้ำ ☑ เครื่องเติมอากาศ

☐ เครื่องกวน/ผสมน้ำเสีย ☐ เครื่องกวน/ผสมสารเคมี

☐ เครื่องสูบตะกอน ☐ อื่น ๆ (ระบุ) .....

(๔) แหล่งรองรับน้ำทิ้ง (ระบุ) ท่อสาธารณะ

(๕) วิธีจัดการตะกอนที่เกิดขึ้นจากระบบบำบัดน้ำเสียและวิธีการกำจัด ดูดตะกอนออก

๓. สรุปผลการทำงานของระบบบำบัดน้ำเสียเป็นรายเดือน

(๑) ปริมาณการใช้ไฟฟ้าของระบบบำบัดน้ำเสีย (หน่วย) 156

(๒) ปริมาณน้ำใช้ทุกกิจกรรมในแหล่งกำเนิดมลพิษ (ลบ.ม.) 598

(๓) ปริมาณน้ำเสียที่เข้าระบบบำบัดน้ำเสีย (ลบ.ม.) 478.4

(๔) การระบายน้ำทิ้งจากระบบบำบัดน้ำเสีย ระบายทุกวัน

(๕) ปริมาณสารเคมีหรือสารสกัดชีวภาพที่ใช้ (ลิตรหรือกิโลกรัม) ไม่มี

(๖) การทำงานของระบบบำบัดน้ำเสียและอุปกรณ์

- ระบบบำบัดน้ำเสีย ☑ ปกติ ☐ ผิดปกติ (ระบุ) .....
- เครื่องสูบน้ำ ☐ ปกติ ☐ ผิดปกติ (ระบุ) .....
- เครื่องเติมอากาศ ☑ ปกติ ☐ ผิดปกติ (ระบุ) .....
- เครื่องกวน/ผสมน้ำเสีย ☐ ปกติ ☐ ผิดปกติ (ระบุ) .....
- เครื่องกวน/ผสมสารเคมี ☐ ปกติ ☐ ผิดปกติ (ระบุ) .....
- เครื่องสูบตะกอน ☐ ปกติ ☐ ผิดปกติ (ระบุ) .....
- อื่นๆ ..... ☐ ปกติ ☐ ผิดปกติ (ระบุ) .....

(๗) ปริมาณตะกอนส่วนเกินจากระบบบำบัดน้ำเสียที่นำไปกำจัด (ลบ.ม.) ไม่มี

(๘) ปัญหา อุปสรรค และแนวทางแก้ไข ไม่มี

คำเตือน ๑. เจ้าของหรือผู้ครอบครองแหล่งกำเนิดมลพิษ ผู้ควบคุมระบบบำบัดน้ำเสีย หรือผู้รับจ้างให้บริการบำบัดน้ำเสียผู้ใดไม่จัดเก็บสถิติ ข้อมูล หรือไม่ทำบันทึกหรือรายงานตามมาตรา ๘๐ ต้องระวางโทษจำคุกไม่เกินหนึ่งเดือน หรือปรับไม่เกินหนึ่งหมื่นบาท หรือทั้งจำทั้งปรับตามมาตรา ๑๐๖

๒. ผู้ควบคุมระบบบำบัดน้ำเสียหรือผู้รับจ้างให้บริการบำบัดน้ำเสียผู้ใดทำบันทึกหรือรายงานโดยแสดงข้อความอันเป็นเท็จ ต้องระวางโทษจำคุกไม่เกินหนึ่งปี หรือปรับไม่เกินหนึ่งแสนบาท หรือทั้งจำทั้งปรับตามมาตรา ๑๐๗

แบบ ทส. ๑

แบบบันทึกรายละเอียดของสถิติและข้อมูลซึ่งแสดงผลการทำงานของระบบบำบัดน้ำเสีย ของแหล่งกำเนิดมลพิษ

แหล่งกำเนิดมลพิษ ตั้งอยู่เลขที่ 19/18 หมู่ที่ 1 แขวง/ตำบล มาบไผ่ เขต/อำเภอ บ้านบึง จังหวัด ชลบุรี โทรศัพท์ [redacted] มี คุณนัยนาฎ อัศวศรีโยธิน เป็นเจ้าของหรือผู้ครอบครอง แหล่งกำเนิดมลพิษ ประกอบกิจการประเภท อพาร์ตเม้นท์ (อาคารชุดพักอาศัย)
ใบอนุญาตเลขที่ (ถ้ามี) ..... ออกให้โดย ..... หมดอายุ .....
ซึ่งมีแผนผังแสดงการทำงานของระบบบำบัดน้ำเสีย ดังนี้

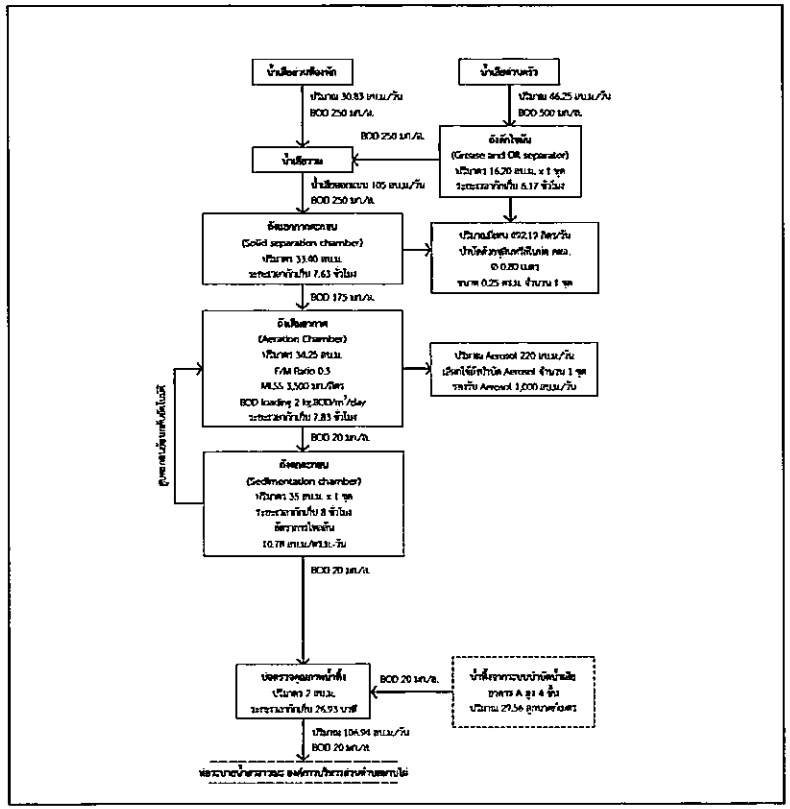

ได้จัดเก็บสถิติและข้อมูลแสดงผลการทำงานของระบบบำบัดน้ำเสียปรากฏตามตาราง ดังนี้

วัน เดือน ปี	ปริมาณการใช้ไฟฟ้าของระบบบำบัดน้ำเสีย (หน่วย)	ปริมาณน้ำใช้ในกิจกรรมของแหล่งกำเนิดมลพิษ (ลบม.)	ปริมาณน้ำเสียที่เข้าระบบบำบัดน้ำเสีย (ลบม.)	การระบายน้ำทิ้งจากระบบบำบัดน้ำเสีย (ระบาย/ไม่ระบาย)	ปริมาณสารเคมีหรือสารดักสารพิษที่ใช้ (ชื่อ/ปริมาณ) (ลิตร/หรือกิโลกรัม)	สถิติและข้อมูลที่เก็บจากแหล่งกำเนิดมลพิษ														ปริมาณตะกอนส่วนเกินที่เกิดขึ้นจากระบบบำบัดน้ำเสียที่นำไปกำจัด (ลบ.ม.)	ปัญหาอุปสรรคและแนวทางแก้ไข	ลายมือชื่อผู้บันทึก
						การทำงานของระบบบำบัดน้ำเสีย															
						ระบบบำบัดน้ำเสีย (ปกติ/ผิดปกติ)	เครื่องสูบน้ำ (ปกติ/ผิดปกติ)	เครื่องเติมอากาศ (ปกติ/ผิดปกติ)	เครื่องกวน/ผสมน้ำเสีย (ปกติ/ผิดปกติ)	เครื่องกวน/ผสมสารเคมี (ปกติ/ผิดปกติ)	เครื่องสูบตะกอน (ปกติ/ผิดปกติ)	อื่น ๆ (ระบุ) (ปกติ/ผิดปกติ)									
1/04/69	5.2	27	21.6	ระบาย	-	ปกติ	-	ปกติ	-	-	-	-	-	-	-	-	-	-	-	-	[redacted]
2/04/69	5.2	30	24	ระบาย	-	ปกติ	-	ปกติ	-	-	-	-	-	-	-	-	-	-	-	-	
3/04/69	5.2	32	25.6	ระบาย	-	ปกติ	-	ปกติ	-	-	-	-	-	-	-	-	-	-	-	-	
4/04/69	5.2	29	23.2	ระบาย	-	ปกติ	-	ปกติ	-	-	-	-	-	-	-	-	-	-	-	-	
5/04/69	5.2	28	22.4	ระบาย	-	ปกติ	-	ปกติ	-	-	-	-	-	-	-	-	-	-	-	-	
6/04/69	5.2	27	21.6	ระบาย	-	ปกติ	-	ปกติ	-	-	-	-	-	-	-	-	-	-	-	-	
7/04/69	5.2	29	23.2	ระบาย	-	ปกติ	-	ปกติ	-	-	-	-	-	-	-	-	-	-	-	-	
8/04/69	5.2	29	23.2	ระบาย	-	ปกติ	-	ปกติ	-	-	-	-	-	-	-	-	-	-	-	-	
9/04/69	5.2	30	24	ระบาย	-	ปกติ	-	ปกติ	-	-	-	-	-	-	-	-	-	-	-	-	
10/04/69	5.2	28	22.4	ระบาย	-	ปกติ	-	ปกติ	-	-	-	-	-	-	-	-	-	-	-	-	
11/04/69	5.2	31	24.8	ระบาย	-	ปกติ	-	ปกติ	-	-	-	-	-	-	-	-	-	-	-	-	
12/04/69	5.2	29	23.2	ระบาย	-	ปกติ	-	ปกติ	-	-	-	-	-	-	-	-	-	-	-	-	
13/04/69	5.2	29	23.2	ระบาย	-	ปกติ	-	ปกติ	-	-	-	-	-	-	-	-	-	-	-	-	
14/04/69	5.2	31	24.8	ระบาย	-	ปกติ	-	ปกติ	-	-	-	-	-	-	-	-	-	-	-	-	
15/04/69	5.2	32	25.6	ระบาย	-	ปกติ	-	ปกติ	-	-	-	-	-	-	-	-	-	-	-	-	
16/04/69	5.2	30	24	ระบาย	-	ปกติ	-	ปกติ	-	-	-	-	-	-	-	-	-	-	-	-	

วัน เดือน ปี	สถิติและข้อมูลที่เก็บจากแหล่งกำเนิดมลพิษ														ลายมือชื่อ ผู้บันทึก
	ปริมาณการใช้ไฟฟ้าของระบบบำบัดน้ำเสีย (หน่วย)	ปริมาณน้ำใช้ในทุกกิจกรรมของแหล่งกำเนิดมลพิษ (ลบ.ม.)	ปริมาณน้ำเสียที่เข้าระบบบำบัดน้ำเสีย (ลบ.ม.)	การระบายน้ำทิ้งจากระบบบำบัดน้ำเสีย (ระบาย/ไม่ระบาย)	ปริมาณสารเคมีหรือสารสกัดชีวภาพที่ใช้ (ชื่อ/ปริมาณ) (ลิตรหรือกิโลกรัม)	การทำงานของระบบบำบัดน้ำเสีย							ปริมาณตะกอนส่วนเกินที่เกิดขึ้นจากระบบบำบัดน้ำเสียที่นำไปกำจัด (ลบ.ม.)	ปัญหาอุปสรรคและแนวทางแก้ไข	
						ระบบบำบัดน้ำเสีย (ปกติ/ผิดปกติ)	เครื่องสูบน้ำ (ปกติ/ผิดปกติ)	เครื่องเติมอากาศ (ปกติ/ผิดปกติ)	เครื่องกวน/ผสมน้ำเสีย (ปกติ/ผิดปกติ)	เครื่องกวน/ผสมสารเคมี (ปกติ/ผิดปกติ)	เครื่องสูบตะกอน (ปกติ/ผิดปกติ)	อื่น ๆ (ระบุ) (ปกติ/ผิดปกติ)			
17/04/69	5.2	31	24.8	ระบาย	-	ปกติ	-	ปกติ	-	-	-	-	-	-	[redacted]
18/04/69	5.2	29	23.2	ระบาย	-	ปกติ	-	ปกติ	-	-	-	-	-	-	[redacted]
19/04/69	5.2	28	22.4	ระบาย	-	ปกติ	-	ปกติ	-	-	-	-	-	-	[redacted]
20/04/69	5.2	30	24	ระบาย	-	ปกติ	-	ปกติ	-	-	-	-	-	-	[redacted]
21/04/69	5.2	31	24.8	ระบาย	-	ปกติ	-	ปกติ	-	-	-	-	-	-	[redacted]
22/04/69	5.2	32	25.6	ระบาย	-	ปกติ	-	ปกติ	-	-	-	-	-	-	[redacted]
23/04/69	5.2	28	22.4	ระบาย	-	ปกติ	-	ปกติ	-	-	-	-	-	-	[redacted]
24/04/69	5.2	27	21.6	ระบาย	-	ปกติ	-	ปกติ	-	-	-	-	-	-	[redacted]
25/04/69	5.2	30	24	ระบาย	-	ปกติ	-	ปกติ	-	-	-	-	-	-	[redacted]
26/04/69	5.2	29	23.2	ระบาย	-	ปกติ	-	ปกติ	-	-	-	-	-	-	[redacted]
27/04/69	5.2	28	22.4	ระบาย	-	ปกติ	-	ปกติ	-	-	-	-	-	-	[redacted]
28/04/69	5.2	27	21.6	ระบาย	-	ปกติ	-	ปกติ	-	-	-	-	-	-	[redacted]
29/04/69	5.2	33	26.4	ระบาย	-	ปกติ	-	ปกติ	-	-	-	-	-	-	[redacted]
30/04/69	5.2	28	22.4	ระบาย	-	ปกติ	-	ปกติ	-	-	-	-	-	-	[redacted]

หมายเหตุ ๑. ให้กรอกสถิติและข้อมูลเฉพาะในกรณีที่มีสถิติและข้อมูลนั้น ๆ ในแต่ละวัน

๒. ในกรณีระบบบำบัดน้ำเสียที่มีการติดตั้งเครื่องตรวจวัดคุณภาพน้ำทิ้งแบบอัตโนมัติ ให้แนบผลการตรวจวัดคุณภาพน้ำทิ้งทุกวันแยกตามพารามิเตอร์ที่ตรวจวัด และทำการสรุปผลเป็นสถิติและข้อมูลรายเดือน

ขอรับรองว่าการบันทึกสถิติและข้อมูลตามตารางข้างต้นถูกต้องทุกประการ

..... เจ้าของหรือผู้ครอบครองแหล่งกำเนิดมลพิษ

(นางสาวนัยนาฏ อัศวศรีโยธิน)

..... ผู้ควบคุมระบบบำบัดน้ำเสีย

(.....)

ใบอนุญาตเลขที่ ..... หมดอายุ .....

ออกให้โดย .....

..... ผู้รับจ้างให้บริการบำบัดน้ำเสีย

(.....)

ใบอนุญาตเลขที่ ..... หมดอายุ .....

ออกให้โดย .....

แบบ ทส. ๒

รายงานสรุปผลการทำงานของระบบบำบัดน้ำเสีย

๑. ข้อมูลทั่วไป

แหล่งกำเนิดมลพิษ ตั้งอยู่เลขที่ 19/18 หมู่ที่ 1 แขวง/ตำบล มาบไผ่ เขต/อำเภอ บ้านบึง จังหวัด ชลบุรี โทรศัพท์ [redacted] มี คุณนัยนาฎ อัศวศรีโยธิน เป็นเจ้าของหรือผู้ครอบครองแหล่งกำเนิดมลพิษ ประกอบกิจการประเภท อพาร์ตเม้นท์ (อาคารชุดพักอาศัย)

ใบอนุญาตเลขที่ (ถ้ามี) ..... ออกให้โดย ..... หมดอายุ .....

ในการนี้ขอรายงานสรุปผลการทำงานของระบบบำบัดน้ำเสียของแหล่งกำเนิดมลพิษสำหรับเดือน เมษายน พ.ศ. 2569 ตามที่ได้กำหนดในมาตรา ๘๐ แห่งพระราชบัญญัติส่งเสริมและรักษาคุณภาพสิ่งแวดล้อมแห่งชาติ พ.ศ. ๒๕๓๕ ในฐานะ

..... เจ้าของหรือผู้ครอบครองแหล่งกำเนิดมลพิษ

(นางสาวนัยนาฎ อัศวศรีโยธิน)

..... ผู้ควบคุมระบบบำบัดน้ำเสีย

(.....)

ใบอนุญาตเลขที่ ..... หมดอายุ .....

ออกให้โดย .....

..... ผู้รับจ้างให้บริการบำบัดน้ำเสีย

(.....)

ใบอนุญาตเลขที่ ..... หมดอายุ .....

ออกให้โดย .....

๒. ข้อมูลเกี่ยวกับระบบบำบัดน้ำเสีย และแหล่งรองรับน้ำทิ้ง

(๑) ประเภท/ชนิดของระบบบำบัดน้ำเสีย แบบบ่อเติมอากาศ

ความสามารถในการรองรับน้ำเสียของระบบบำบัดน้ำเสีย 105 ลบ.ม./วัน

(๒) การทำงานของระบบบำบัดน้ำเสีย ☑ แบบต่อเนื่อง 2 ชั่วโมง/วัน

☐ แบบไม่ต่อเนื่อง (ระบุ) .....

(๓) อุปกรณ์และเครื่องมือที่ใช้ในระบบบำบัดน้ำเสีย ☐ เครื่องสูบน้ำ ☑ เครื่องเติมอากาศ

☐ เครื่องกวน/ผสมน้ำเสีย ☐ เครื่องกวน/ผสมสารเคมี

☐ เครื่องสูบตะกอน ☐ อื่น ๆ (ระบุ) .....

(๔) แหล่งรองรับน้ำทิ้ง (ระบุ) ท่อสาธารณะ

(๕) วิธีจัดการตะกอนที่เกิดขึ้นจากระบบบำบัดน้ำเสียและวิธีการกำจัด ดูดตะกอนออก

๓. สรุปผลการทำงานของระบบบำบัดน้ำเสียเป็นรายเดือน

(๑) ปริมาณการใช้ไฟฟ้าของระบบบำบัดน้ำเสีย (หน่วย) 156

(๒) ปริมาณน้ำใช้ทุกกิจกรรมในแหล่งกำเนิดมลพิษ (ลบ.ม.) 882

(๓) ปริมาณน้ำเสียที่เข้าระบบบำบัดน้ำเสีย (ลบ.ม.) 705.6

(๔) การระบายน้ำทิ้งจากระบบบำบัดน้ำเสีย ระบายทุกวัน

(๕) ปริมาณสารเคมีหรือสารสกัดชีวภาพที่ใช้ (ลิตรหรือกิโลกรัม) ไม่มี

(๖) การทำงานของระบบบำบัดน้ำเสียและอุปกรณ์

- ระบบบำบัดน้ำเสีย ☑ ปกติ ☐ ผิดปกติ (ระบุ) .....
- เครื่องสูบน้ำ ☐ ปกติ ☐ ผิดปกติ (ระบุ) .....
- เครื่องเติมอากาศ ☑ ปกติ ☐ ผิดปกติ (ระบุ) .....
- เครื่องกวน/ผสมน้ำเสีย ☐ ปกติ ☐ ผิดปกติ (ระบุ) .....
- เครื่องกวน/ผสมสารเคมี ☐ ปกติ ☐ ผิดปกติ (ระบุ) .....
- เครื่องสูบตะกอน ☐ ปกติ ☐ ผิดปกติ (ระบุ) .....
- อื่นๆ ..... ☐ ปกติ ☐ ผิดปกติ (ระบุ) .....

(๗) ปริมาณตะกอนส่วนเกินจากระบบบำบัดน้ำเสียที่นำไปกำจัด (ลบ.ม.) ไม่มี

(๘) ปัญหา อุปสรรค และแนวทางแก้ไข ไม่มี

คำเตือน ๑. เจ้าของหรือผู้ครอบครองแหล่งกำเนิดมลพิษ ผู้ควบคุมระบบบำบัดน้ำเสีย หรือผู้รับจ้างให้บริการบำบัดน้ำเสียผู้ใดไม่จัดเก็บสถิติ ข้อมูล หรือไม่ทำบันทึกหรือรายงานตามมาตรา ๘๐ ต้องระวางโทษจำคุกไม่เกินหนึ่งเดือน หรือปรับไม่เกินหนึ่งหมื่นบาท หรือทั้งจำทั้งปรับตามมาตรา ๑๐๖

๒. ผู้ควบคุมระบบบำบัดน้ำเสียหรือผู้รับจ้างให้บริการบำบัดน้ำเสียผู้ใดทำบันทึกหรือรายงานโดยแสดงข้อความอันเป็นเท็จ ต้องระวางโทษจำคุกไม่เกินหนึ่งปี หรือปรับไม่เกินหนึ่งแสนบาท หรือทั้งจำทั้งปรับตามมาตรา ๑๐๗

แบบ ทส. ๑

แบบบันทึกรายละเอียดของสถิติและข้อมูลซึ่งแสดงผลการทำงานของระบบบำบัดน้ำเสีย
ของแหล่งกำเนิดมลพิษ

แหล่งกำเนิดมลพิษ ตั้งอยู่เลขที่ 19/18 หมู่ที่ 1 แขวง/ตำบล มาบไผ่ เขต/อำเภอ บ้านบึง จังหวัด ชลบุรี โทรศัพท์ [redacted] มี คุณนัยนาฎ อัศวศรีโยธิน เป็นเจ้าของหรือผู้ครอบครองแหล่งกำเนิดมลพิษ ประกอบกิจการประเภท อพาร์ตเม้นท์ (อาคารชุดพักอาศัย)
ใบอนุญาตเลขที่ (ถ้ามี) ..... ออกให้โดย ..... หมดอายุ .....
ซึ่งมีแผนผังแสดงการทำงานของระบบบำบัดน้ำเสีย ดังนี้

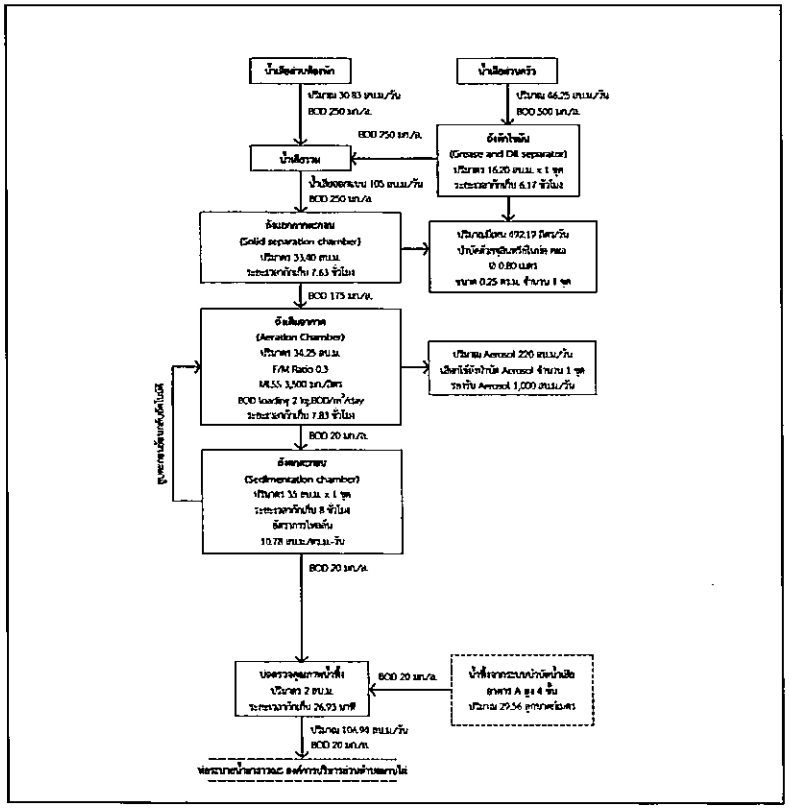

ได้จัดเก็บสถิติและข้อมูลแสดงผลการทำงานของระบบบำบัดน้ำเสียปรากฏตามตาราง ดังนี้

สถิติและข้อมูลที่เก็บจากแหล่งกำเนิดมลพิษ

วัน เดือน ปี	ปริมาณการใช้ไฟฟ้าของระบบบำบัดน้ำเสีย (หน่วย)	ปริมาณน้ำใช้ในกิจกรรมของแหล่งกำเนิดมลพิษ (ลบม.)	ปริมาณน้ำเสียที่เข้าระบบบำบัดน้ำเสีย (ลบม.)	การระบายน้ำทิ้งจากระบบบำบัดน้ำเสีย (ระบาย/ไม่ระบาย)	ปริมาณสารเคมีหรือสารสกัดที่ใช้ในกิจกรรม (ชื่อ/ปริมาณ) (ลิตรหรือกิโลกรัม)	การทำงานของระบบบำบัดน้ำเสีย									ปริมาณตะกอนส่วนเกินที่เกิดขึ้นจากระบบบำบัดน้ำเสียที่นำไปกำจัด (ลบม.)	ปัญหาอุปสรรคและแนวทางแก้ไข	ลายมือชื่อผู้บันทึก
						ระบบบำบัดน้ำเสีย (ปกติ/ผิดปกติ)	เครื่องสูบน้ำ (ปกติ/ผิดปกติ)	เครื่องเติมอากาศ (ปกติ/ผิดปกติ)	เครื่องกวน/ผสมน้ำเสีย (ปกติ/ผิดปกติ)	เครื่องกวน/ผสมสารเคมี (ปกติ/ผิดปกติ)	เครื่องสูบตะกอน (ปกติ/ผิดปกติ)	อื่น ๆ (ระบุ) (ปกติ/ผิดปกติ)			
1/05/69	5.2	26	20.8	ระบาย	-	ปกติ	-	ปกติ	-	-	-	-	-	-	[redacted]
2/05/69	5.2	31	24.8	ระบาย	-	ปกติ	-	ปกติ	-	-	-	-	-	-	
3/05/69	5.2	27	21.6	ระบาย	-	ปกติ	-	ปกติ	-	-	-	-	-	-	
4/05/69	5.2	27	21.6	ระบาย	-	ปกติ	-	ปกติ	-	-	-	-	-	-	
5/05/69	5.2	32	25.6	ระบาย	-	ปกติ	-	ปกติ	-	-	-	-	-	-	
6/05/69	5.2	29	23.2	ระบาย	-	ปกติ	-	ปกติ	-	-	-	-	-	-	
7/05/69	5.2	30	24	ระบาย	-	ปกติ	-	ปกติ	-	-	-	-	-	-	
8/05/69	5.2	30	24	ระบาย	-	ปกติ	-	ปกติ	-	-	-	-	-	-	
9/05/69	5.2	27	21.6	ระบาย	-	ปกติ	-	ปกติ	-	-	-	-	-	-	
10/05/69	5.2	30	24	ระบาย	-	ปกติ	-	ปกติ	-	-	-	-	-	-	
11/05/69	5.2	31	24.8	ระบาย	-	ปกติ	-	ปกติ	-	-	-	-	-	-	
12/05/69	5.2	24	19.2	ระบาย	-	ปกติ	-	ปกติ	-	-	-	-	-	-	
13/05/69	5.2	33	26.4	ระบาย	-	ปกติ	-	ปกติ	-	-	-	-	-	-	
14/05/69	5.2	29	23.2	ระบาย	-	ปกติ	-	ปกติ	-	-	-	-	-	-	
15/05/69	5.2	28	22.4	ระบาย	-	ปกติ	-	ปกติ	-	-	-	-	-	-	
16/05/69	5.2	32	25.6	ระบาย	-	ปกติ	-	ปกติ	-	-	-	-	-	-	

วัน เดือน ปี	สถิติและข้อมูลที่เก็บจากแหล่งกำเนิดมลพิษ														ลายมือชื่อ ผู้บันทึก
	ปริมาณการใช้ไฟฟ้าของระบบบำบัดน้ำเสีย (หน่วย)	ปริมาณน้ำใช้ในทุกกิจกรรมของแหล่งกำเนิดมลพิษ (ลบ.ม.)	ปริมาณน้ำเสียที่เข้าระบบบำบัดน้ำเสีย (ลบ.ม.)	การระบายน้ำทิ้งจากระบบบำบัดน้ำเสีย (ระบาย/ไม่ระบาย)	ปริมาณสารเคมีหรือสารสกัดชีวภาพที่ใช้ (ชื่อ/ปริมาณ) (ลิตรหรือกิโลกรัม)	การทำงานของระบบบำบัดน้ำเสีย							ปริมาณตะกอนส่วนเกินที่เกิดขึ้นจากระบบบำบัดน้ำเสียที่นำไปกำจัด (ลบ.ม.)	ปัญหาอุปสรรคและแนวทางแก้ไข	
						ระบบบำบัดน้ำเสีย (ปกติ/ผิดปกติ)	เครื่องสูบน้ำ (ปกติ/ผิดปกติ)	เครื่องเติมอากาศ (ปกติ/ผิดปกติ)	เครื่องกวน/ผสมน้ำเสีย (ปกติ/ผิดปกติ)	เครื่องกวน/ผสมสารเคมี (ปกติ/ผิดปกติ)	เครื่องสูบตะกอน (ปกติ/ผิดปกติ)	อื่น ๆ (ระบุ) (ปกติ/ผิดปกติ)			
17/05/69	5.2	29	23.2	ระบาย	-	ปกติ	-	ปกติ	-	-	-	-	-	-	[redacted]
18/05/69	5.2	28	22.4	ระบาย	-	ปกติ	-	ปกติ	-	-	-	-	-	-	[redacted]
19/05/69	5.2	29	23.2	ระบาย	-	ปกติ	-	ปกติ	-	-	-	-	-	-	[redacted]
20/05/69	5.2	27	21.6	ระบาย	-	ปกติ	-	ปกติ	-	-	-	-	-	-	[redacted]
21/05/69	5.2	28	22.4	ระบาย	-	ปกติ	-	ปกติ	-	-	-	-	-	-	[redacted]
22/05/69	5.2	26	20.8	ระบาย	-	ปกติ	-	ปกติ	-	-	-	-	-	-	[redacted]
23/05/69	5.2	27	21.6	ระบาย	-	ปกติ	-	ปกติ	-	-	-	-	-	-	[redacted]
24/05/69	5.2	28	22.4	ระบาย	-	ปกติ	-	ปกติ	-	-	-	-	-	-	[redacted]
25/05/69	5.2	27	21.6	ระบาย	-	ปกติ	-	ปกติ	-	-	-	-	-	-	[redacted]
26/05/69	5.2	28	22.4	ระบาย	-	ปกติ	-	ปกติ	-	-	-	-	-	-	[redacted]
27/05/69	5.2	29	23.2	ระบาย	-	ปกติ	-	ปกติ	-	-	-	-	-	-	[redacted]
28/05/69	5.2	31	24.8	ระบาย	-	ปกติ	-	ปกติ	-	-	-	-	-	-	[redacted]
29/05/69	5.2	30	24	ระบาย	-	ปกติ	-	ปกติ	-	-	-	-	-	-	[redacted]
30/05/69	5.2	32	25.6	ระบาย	-	ปกติ	-	ปกติ	-	-	-	-	-	-	[redacted]
31/05/69	5.2	29	23.2	ระบาย	-	ปกติ	-	ปกติ	-	-	-	-	-	-	[redacted]

หมายเหตุ ๑. ให้กรอกสถิติและข้อมูลเฉพาะในกรณีที่มีสถิติและข้อมูลนั้น ๆ ในแต่ละวัน

๒. ในกรณีระบบบำบัดน้ำเสียที่มีการติดตั้งเครื่องตรวจวัดคุณภาพน้ำทิ้งแบบอัตโนมัติ ให้แนบผลการตรวจวัดคุณภาพน้ำทิ้งทุกวันแยกตามพารามิเตอร์ที่ตรวจวัด และทำการสรุปผลเป็นสถิติและข้อมูลรายเดือน

ขอรับรองว่าการบันทึกสถิติและข้อมูลตามตารางข้างต้นถูกต้องทุกประการ

..... เจ้าของหรือผู้ครอบครองแหล่งกำเนิดมลพิษ

(นางสาวนัยนาฏ อัศวศรีไยธิน)

..... ผู้ควบคุมระบบบำบัดน้ำเสีย

(.....)

ใบอนุญาตเลขที่ ..... หมดอายุ .....

ออกให้โดย .....

..... ผู้รับจ้างให้บริการบำบัดน้ำเสีย

(.....)

ใบอนุญาตเลขที่ ..... หมดอายุ .....

ออกให้โดย .....

แบบ ทส. ๒

รายงานสรุปผลการทำงานของระบบบำบัดน้ำเสีย

๑. ข้อมูลทั่วไป

แหล่งกำเนิดมลพิษ ตั้งอยู่เลขที่ 19/18 หมู่ที่ 1 แขวง/ตำบล มาบไผ่ เขต/อำเภอ บ้านบึง จังหวัด ชลบุรี โทรศัพท์ [redacted] มี คุณนัยนาฎ อัศวศรีโยธิน เป็นเจ้าของหรือผู้ครอบครองแหล่งกำเนิดมลพิษ ประกอบกิจการประเภท อพาร์ตเม้นท์ (อาคารชุดพักอาศัย)

ใบอนุญาตเลขที่ (ถ้ามี) ..... ออกให้โดย ..... หมดอายุ .....

ในการนี้ขอรายงานสรุปผลการทำงานของระบบบำบัดน้ำเสียของแหล่งกำเนิดมลพิษสำหรับเดือน พฤษภาคม พ.ศ. 2569 ตามที่ได้กำหนดในมาตรา ๘๐ แห่งพระราชบัญญัติส่งเสริมและรักษาคุณภาพสิ่งแวดล้อมแห่งชาติ พ.ศ. ๒๕๓๕ ในฐานะ

..... เจ้าของหรือผู้ครอบครองแหล่งกำเนิดมลพิษ

(นางสาวนัยนาฎ อัศวศรีโยธิน)

..... ผู้ควบคุมระบบบำบัดน้ำเสีย

(.....)

ใบอนุญาตเลขที่ ..... หมดอายุ .....

ออกให้โดย .....

..... ผู้รับจ้างให้บริการบำบัดน้ำเสีย

(.....)

ใบอนุญาตเลขที่ ..... หมดอายุ .....

ออกให้โดย .....

๒. ข้อมูลเกี่ยวกับระบบบำบัดน้ำเสีย และแหล่งรองรับน้ำทิ้ง

(๑) ประเภท/ชนิดของระบบบำบัดน้ำเสีย แบบบ่อเติมอากาศ

ความสามารถในการรองรับน้ำเสียของระบบบำบัดน้ำเสีย 105 ลบ.ม./วัน

(๒) การทำงานของระบบบำบัดน้ำเสีย ☑ แบบต่อเนื่อง 2 ชั่วโมง/วัน

☐ แบบไม่ต่อเนื่อง (ระบุ) .....

(๓) อุปกรณ์และเครื่องมือที่ใช้ในระบบบำบัดน้ำเสีย ☐ เครื่องสูบน้ำ ☑ เครื่องเติมอากาศ

☐ เครื่องกวน/ผสมน้ำเสีย ☐ เครื่องกวน/ผสมสารเคมี

☐ เครื่องสูบตะกอน ☐ อื่น ๆ (ระบุ) .....

(๔) แหล่งรองรับน้ำทิ้ง (ระบุ) ท่อสาธารณะ

(๕) วิธีจัดการตะกอนที่เกิดขึ้นจากระบบบำบัดน้ำเสียและวิธีการกำจัด ดูดตะกอนออก

๓. สรุปผลการทำงานของระบบบำบัดน้ำเสียเป็นรายเดือน

(๑) ปริมาณการใช้ไฟฟ้าของระบบบำบัดน้ำเสีย (หน่วย) 156

(๒) ปริมาณน้ำใช้ทุกกิจกรรมในแหล่งกำเนิดมลพิษ (ลบ.ม.) 894

(๓) ปริมาณน้ำเสียที่เข้าระบบบำบัดน้ำเสีย (ลบ.ม.) 715.2

(๔) การระบายน้ำทิ้งจากระบบบำบัดน้ำเสีย ระบายทุกวัน

(๕) ปริมาณสารเคมีหรือสารสกัดชีวภาพที่ใช้ (ลิตรหรือกิโลกรัม) ไม่มี

(๖) การทำงานของระบบบำบัดน้ำเสียและอุปกรณ์

- ระบบบำบัดน้ำเสีย ☑ ปกติ ☐ ผิดปกติ (ระบุ) .....
- เครื่องสูบน้ำ ☐ ปกติ ☐ ผิดปกติ (ระบุ) .....
- เครื่องเติมอากาศ ☑ ปกติ ☐ ผิดปกติ (ระบุ) .....
- เครื่องกวน/ผสมน้ำเสีย ☐ ปกติ ☐ ผิดปกติ (ระบุ) .....
- เครื่องกวน/ผสมสารเคมี ☐ ปกติ ☐ ผิดปกติ (ระบุ) .....
- เครื่องสูบตะกอน ☐ ปกติ ☐ ผิดปกติ (ระบุ) .....
- อื่นๆ ..... ☐ ปกติ ☐ ผิดปกติ (ระบุ) .....

(๗) ปริมาณตะกอนส่วนเกินจากระบบบำบัดน้ำเสียที่นำไปกำจัด (ลบ.ม.) ไม่มี

(๘) ปัญหา อุปสรรค และแนวทางแก้ไข ไม่มี

คำเตือน ๑. เจ้าของหรือผู้ครอบครองแหล่งกำเนิดมลพิษ ผู้ควบคุมระบบบำบัดน้ำเสีย หรือผู้รับจ้างให้บริการบำบัดน้ำเสียผู้ใดไม่จัดเก็บสถิติ ข้อมูล หรือไม่ทำบันทึกหรือรายงานตามมาตรา ๘๐ ต้องระวางโทษจำคุกไม่เกินหนึ่งเดือน หรือปรับไม่เกินหนึ่งหมื่นบาท หรือทั้งจำทั้งปรับตามมาตรา ๑๐๖

๒. ผู้ควบคุมระบบบำบัดน้ำเสียหรือผู้รับจ้างให้บริการบำบัดน้ำเสียผู้ใดทำบันทึกหรือรายงานโดยแสดงข้อความอันเป็นเท็จ ต้องระวางโทษจำคุกไม่เกินหนึ่งปี หรือปรับไม่เกินหนึ่งแสนบาท หรือทั้งจำทั้งปรับตามมาตรา ๑๐๗

แบบ ทส. ๑

แบบบันทึกรายละเอียดของสถิติและข้อมูลซึ่งแสดงผลการทำงานของระบบบำบัดน้ำเสีย
ของแหล่งกำเนิดมลพิษ

แหล่งกำเนิดมลพิษ ตั้งอยู่เลขที่ 19/18 หมู่ที่ 1 แขวง/ตำบล มาบไผ่ เขต/อำเภอ บ้านบึง จังหวัด ชลบุรี โทรศัพท์ [redacted] มี คุณนัยนาฏ อัศวศรีโยธิน เป็นเจ้าของหรือผู้ครอบครองแหล่งกำเนิดมลพิษ ประกอบกิจการประเภท อพาร์ตเม้นท์ (อาคารชุดพักอาศัย)
ใบอนุญาตเลขที่ (ถ้ามี) .... ออกให้โดย .... หมดอายุ ....
ซึ่งมีแผนผังแสดงการทำงานของระบบบำบัดน้ำเสีย ดังนี้

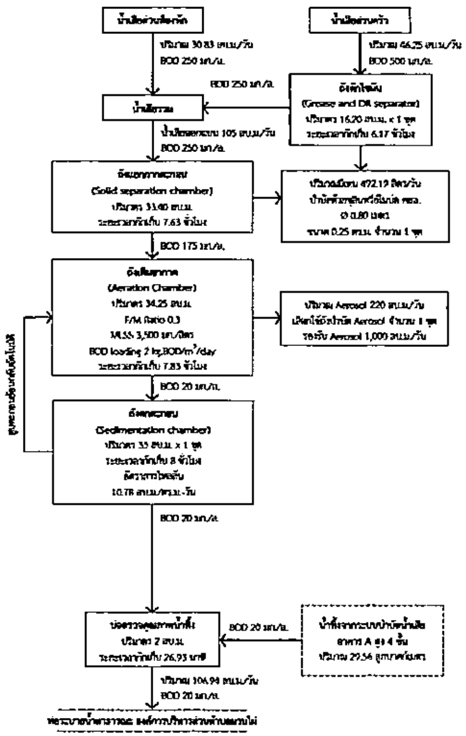

ได้จัดเก็บสถิติและข้อมูลแสดงผลการทำงานของระบบบำบัดน้ำเสียปรากฏตามตาราง ดังนี้

วัน เดือน ปี	สถิติและข้อมูลที่เก็บจากแหล่งกำเนิดมลพิษ														ลายมือชื่อผู้บันทึก
	ปริมาณการใช้ไฟฟ้าของระบบบำบัดน้ำเสีย (หน่วย)	ปริมาณน้ำใช้ในทุกกิจกรรมของแหล่งกำเนิดมลพิษ (ลบ.ม.)	ปริมาณน้ำเสียที่เข้าระบบบำบัดน้ำเสีย (ลบ.ม.)	การระบายน้ำทิ้งจากระบบบำบัดน้ำเสีย (ระบาย/ไม่ระบาย)	ปริมาณสารเคมีหรือสารสกัดชีวภาพที่ใช้ (ชื่อ/ปริมาณ) (ลิตรหรือกิโลกรัม)	การทำงานของระบบบำบัดน้ำเสีย							ปริมาณตะกอนส่วนเกินที่เกิดขึ้นจากระบบบำบัดน้ำเสียที่นำไปกำจัด (ลบ.ม.)	ปัญหาอุปสรรคและแนวทางแก้ไข	
						ระบบบำบัดน้ำเสีย (ปกติ/ผิดปกติ)	เครื่องสูบน้ำ (ปกติ/ผิดปกติ)	เครื่องเติมอากาศ (ปกติ/ผิดปกติ)	เครื่องกวน/ผสมน้ำเสีย (ปกติ/ผิดปกติ)	เครื่องกวน/ผสมสารเคมี (ปกติ/ผิดปกติ)	เครื่องสูบตะกอน (ปกติ/ผิดปกติ)	อื่น ๆ (ระบุ) (ปกติ/ผิดปกติ)			
1/06/69	5.2	28	22.4	ระบาย	-	ปกติ	-	ปกติ	-	-	-	-	-	-	[redacted]
2/06/69	5.2	27	21.6	ระบาย	-	ปกติ	-	ปกติ	-	-	-	-	-	-	
3/06/69	5.2	24	19.2	ระบาย	-	ปกติ	-	ปกติ	-	-	-	-	-	-	
4/06/69	5.2	29	23.2	ระบาย	-	ปกติ	-	ปกติ	-	-	-	-	-	-	
5/06/69	5.2	25	20	ระบาย	-	ปกติ	-	ปกติ	-	-	-	-	-	-	
6/06/69	5.2	28	22.4	ระบาย	-	ปกติ	-	ปกติ	-	-	-	-	-	-	
7/06/69	5.2	27	21.6	ระบาย	-	ปกติ	-	ปกติ	-	-	-	-	-	-	
8/06/69	5.2	26	20.8	ระบาย	-	ปกติ	-	ปกติ	-	-	-	-	-	-	
9/06/69	5.2	25	20	ระบาย	-	ปกติ	-	ปกติ	-	-	-	-	-	-	
10/06/69	5.2	28	22.4	ระบาย	-	ปกติ	-	ปกติ	-	-	-	-	-	-	
11/06/69	5.2	25	20	ระบาย	-	ปกติ	-	ปกติ	-	-	-	-	-	-	
12/06/69	5.2	26	20.8	ระบาย	-	ปกติ	-	ปกติ	-	-	-	-	-	-	
13/06/69	5.2	29	23.2	ระบาย	-	ปกติ	-	ปกติ	-	-	-	-	-	-	
14/06/69	5.2	23	18.4	ระบาย	-	ปกติ	-	ปกติ	-	-	-	-	-	-	
15/06/69	5.2	28	22.4	ระบาย	-	ปกติ	-	ปกติ	-	-	-	-	-	-	
16/06/69	5.2	29	23.2	ระบาย	-	ปกติ	-	ปกติ	-	-	-	-	-	-	

วัน เดือน ปี	สถิติและข้อมูลที่เก็บจากแหล่งกำเนิดมลพิษ														ลายมือชื่อ ผู้บันทึก
	ปริมาณการใช้ไฟฟ้าของระบบบำบัดน้ำเสีย (หน่วย)	ปริมาณน้ำใช้ในทุกกิจกรรมของแหล่งกำเนิดมลพิษ (ลบ.ม.)	ปริมาณน้ำเสียที่เข้าระบบบำบัดน้ำเสีย (ลบ.ม.)	การระบายน้ำทิ้งจากระบบบำบัดน้ำเสีย (ระบาย/ไม่ระบาย)	ปริมาณสารเคมีหรือสารสกัดชีวภาพที่ใช้ (ชื่อ/ปริมาณ) (ลิตรหรือกิโลกรัม)	การทำงานของระบบบำบัดน้ำเสีย							ปริมาณตะกอนส่วนเกินที่เกิดขึ้นจากระบบบำบัดน้ำเสียที่นำไปกำจัด (ลบ.ม.)	ปัญหาอุปสรรคและแนวทางแก้ไข	
						ระบบบำบัดน้ำเสีย (ปกติ/ผิดปกติ)	เครื่องสูบน้ำ (ปกติ/ผิดปกติ)	เครื่องเติมอากาศ (ปกติ/ผิดปกติ)	เครื่องกวน/ผสมน้ำเสีย (ปกติ/ผิดปกติ)	เครื่องกวน/ผสมสารเคมี (ปกติ/ผิดปกติ)	เครื่องสูบตะกอน (ปกติ/ผิดปกติ)	อื่น ๆ (ระบุ) (ปกติ/ผิดปกติ)			
17/06/69	5.2	28	22.4	ระบาย	-	ปกติ	-	ปกติ	-	-	-	-	-	-	[redacted]
18/06/69	5.2	25	20	ระบาย	-	ปกติ	-	ปกติ	-	-	-	-	-	-	[redacted]
19/06/69	5.2	28	22.4	ระบาย	-	ปกติ	-	ปกติ	-	-	-	-	-	-	[redacted]
20/06/69	5.2	25	20	ระบาย	-	ปกติ	-	ปกติ	-	-	-	-	-	-	[redacted]
21/06/69	5.2	26	20.8	ระบาย	-	ปกติ	-	ปกติ	-	-	-	-	-	-	[redacted]
22/06/69	5.2	25	20	ระบาย	-	ปกติ	-	ปกติ	-	-	-	-	-	-	[redacted]
23/06/69	5.2	28	22.4	ระบาย	-	ปกติ	-	ปกติ	-	-	-	-	-	-	[redacted]
24/06/69	5.2	27	21.6	ระบาย	-	ปกติ	-	ปกติ	-	-	-	-	-	-	[redacted]
25/06/69	5.2	28	22.4	ระบาย	-	ปกติ	-	ปกติ	-	-	-	-	-	-	[redacted]
26/06/69	5.2	29	23.2	ระบาย	-	ปกติ	-	ปกติ	-	-	-	-	-	-	[redacted]
27/06/69	5.2	29	23.2	ระบาย	-	ปกติ	-	ปกติ	-	-	-	-	-	-	[redacted]
28/06/69	5.2	28	22.4	ระบาย	-	ปกติ	-	ปกติ	-	-	-	-	-	-	[redacted]
29/06/69	5.2	28	22.4	ระบาย	-	ปกติ	-	ปกติ	-	-	-	-	-	-	[redacted]
30/06/69	5.2	29	23.2	ระบาย	-	ปกติ	-	ปกติ	-	-	-	-	-	-	[redacted]

หมายเหตุ ๑. ให้กรอกสถิติและข้อมูลเฉพาะในกรณีที่มีสถิติและข้อมูลนั้น ๆ ในแต่ละวัน

๒. ในกรณีระบบบำบัดน้ำเสียที่มีการติดตั้งเครื่องตรวจวัดคุณภาพน้ำทิ้งแบบอัตโนมัติ ให้แนบผลการตรวจวัดคุณภาพน้ำทิ้งทุกวันแยกตามพารามิเตอร์ที่ตรวจวัด และทำการสรุปผลเป็นสถิติและข้อมูลรายเดือน

ขอรับรองว่าการบันทึกสถิติและข้อมูลตามตารางข้างต้นถูกต้องทุกประการ

..... เจ้าของหรือผู้ครอบครองแหล่งกำเนิดมลพิษ

(นางสาวนัยนาฏ อัศวศรีโยธิน)

..... ผู้ควบคุมระบบบำบัดน้ำเสีย

(.....)

ใบอนุญาตเลขที่ ..... หมดอายุ .....

ออกให้โดย .....

..... ผู้รับจ้างให้บริการบำบัดน้ำเสีย

(.....)

ใบอนุญาตเลขที่ ..... หมดอายุ .....

ออกให้โดย .....

แบบ ทส. ๒

รายงานสรุปผลการทำงานของระบบบำบัดน้ำเสีย

๑. ข้อมูลทั่วไป

แหล่งกำเนิดมลพิษ ตั้งอยู่เลขที่ 19/18 หมู่ที่ 1 แขวง/ตำบล มาบไผ่ เขต/อำเภอ บ้านบึง จังหวัด ชลบุรี โทรศัพท์[redacted] มี คุณนัยนาฎ อัศวศรีโยธิน เป็นเจ้าของหรือผู้ครอบครองแหล่งกำเนิดมลพิษ ประกอบกิจการประเภท อพาร์ตเม้นท์ (อาคารชุดพักอาศัย)

ใบอนุญาตเลขที่ (ถ้ามี) ..... ออกให้โดย ..... หมดอายุ .....

ในการนี้ขอรายงานสรุปผลการทำงานของระบบบำบัดน้ำเสียของแหล่งกำเนิดมลพิษสำหรับเดือน มิถุนายน พ.ศ. 2569 ตามที่ได้กำหนดในมาตรา ๘๐ แห่งพระราชบัญญัติส่งเสริมและรักษาคุณภาพสิ่งแวดล้อมแห่งชาติ พ.ศ. ๒๕๓๕ ในฐานะ

..... เจ้าของหรือผู้ครอบครองแหล่งกำเนิดมลพิษ

(นางสาวนัยนาฎ อัศวศรีโยธิน)

..... ผู้ควบคุมระบบบำบัดน้ำเสีย

(.....)

ใบอนุญาตเลขที่ ..... หมดอายุ .....

ออกให้โดย .....

..... ผู้รับจ้างให้บริการบำบัดน้ำเสีย

(.....)

ใบอนุญาตเลขที่ ..... หมดอายุ .....

ออกให้โดย .....

๒. ข้อมูลเกี่ยวกับระบบบำบัดน้ำเสีย และแหล่งรองรับน้ำทิ้ง

(๑) ประเภท/ชนิดของระบบบำบัดน้ำเสีย แบบบ่อเติมอากาศ

ความสามารถในการรองรับน้ำเสียของระบบบำบัดน้ำเสีย 105 ลบ.ม./วัน

(๒) การทำงานของระบบบำบัดน้ำเสีย ☑ แบบต่อเนื่อง 2 ชั่วโมง/วัน

☐ แบบไม่ต่อเนื่อง (ระบุ) .....

(๓) อุปกรณ์และเครื่องมือที่ใช้ในระบบบำบัดน้ำเสีย ☐ เครื่องสูบน้ำ ☑ เครื่องเติมอากาศ

☐ เครื่องกวน/ผสมน้ำเสีย ☐ เครื่องกวน/ผสมสารเคมี

☐ เครื่องสูบตะกอน ☐ อื่น ๆ (ระบุ) .....

(๔) แหล่งรองรับน้ำทิ้ง (ระบุ) ท่อสาธารณะ

(๕) วิธีจัดการตะกอนที่เกิดขึ้นจากระบบบำบัดน้ำเสียและวิธีการกำจัด ดูดตะกอนออก

๓. สรุปผลการทำงานของระบบบำบัดน้ำเสียเป็นรายเดือน

(๑) ปริมาณการใช้ไฟฟ้าของระบบบำบัดน้ำเสีย (หน่วย) 156

(๒) ปริมาณน้ำใช้ทุกกิจกรรมในแหล่งกำเนิดมลพิษ (ลบ.ม.) 810

(๓) ปริมาณน้ำเสียที่เข้าระบบบำบัดน้ำเสีย (ลบ.ม.) 648

(๔) การระบายน้ำทิ้งจากระบบบำบัดน้ำเสีย ระบายทุกวัน

(๕) ปริมาณสารเคมีหรือสารสกัดชีวภาพที่ใช้ (ลิตรหรือกิโลกรัม) ไม่มี

(๖) การทำงานของระบบบำบัดน้ำเสียและอุปกรณ์

- ระบบบำบัดน้ำเสีย ☑ ปกติ ☐ ผิดปกติ (ระบุ) .....
- เครื่องสูบน้ำ ☐ ปกติ ☐ ผิดปกติ (ระบุ) .....
- เครื่องเติมอากาศ ☑ ปกติ ☐ ผิดปกติ (ระบุ) .....
- เครื่องกวน/ผสมน้ำเสีย ☐ ปกติ ☐ ผิดปกติ (ระบุ) .....
- เครื่องกวน/ผสมสารเคมี ☐ ปกติ ☐ ผิดปกติ (ระบุ) .....
- เครื่องสูบตะกอน ☐ ปกติ ☐ ผิดปกติ (ระบุ) .....
- อื่นๆ ..... ☐ ปกติ ☐ ผิดปกติ (ระบุ) .....

(๗) ปริมาณตะกอนส่วนเกินจากระบบบำบัดน้ำเสียที่นำไปกำจัด (ลบ.ม.) ไม่มี

(๘) ปัญหา อุปสรรค และแนวทางแก้ไข ไม่มี

คำเตือน ๑. เจ้าของหรือผู้ครอบครองแหล่งกำเนิดมลพิษ ผู้ควบคุมระบบบำบัดน้ำเสีย หรือผู้รับจ้างให้บริการบำบัดน้ำเสียผู้ใดไม่จัดเก็บสถิติ ข้อมูล หรือไม่ทำบันทึกหรือรายงานตามมาตรา ๘๐ ต้องระวางโทษจำคุกไม่เกินหนึ่งเดือน หรือปรับไม่เกินหนึ่งหมื่นบาท หรือทั้งจำทั้งปรับตามมาตรา ๑๐๖

๒. ผู้ควบคุมระบบบำบัดน้ำเสียหรือผู้รับจ้างให้บริการบำบัดน้ำเสียผู้ใดทำบันทึกหรือรายงานโดยแสดงข้อความอันเป็นเท็จ ต้องระวางโทษจำคุกไม่เกินหนึ่งปี หรือปรับไม่เกินหนึ่งแสนบาท หรือทั้งจำทั้งปรับตามมาตรา ๑๐๗

ภาคผนวก ก-16

เอกสารตรวจสอบสภาพถังดับเพลิง

แบบฟอร์มตรวจสอบสภาพถังดับเพลิง ซลสุข อพาร์ตเม้นท์

วันที่ตรวจสอบ 15/01/2026

[illegible]	[illegible]				[illegible]	[illegible]
	[illegible]	[illegible]	[illegible]	[illegible]		
1-1 พื้นที่ส่วนกลาง	✓	✓	✓	✓		[redacted]
1-2 หน้าห้อง B116	✓	✓	✓	✓		
1-3 หน้าลิฟท์	✓	✓	✓	✓		
2-1 หน้าห้อง B216	✓	✓	✓	✓		
2-2 หน้าห้อง B227	✓	✓	✓	✓		
3-1 หน้าห้อง B316	✓	✓	✓	✓		
3-2 หน้าห้อง B327	✓	✓	✓	✓		
4-1 หน้าห้อง B416	✓	✓	✓	✓		
4-2 หน้าห้อง B427	✓	✓	✓	✓		
5-1 หน้าห้อง B516	✓	✓	✓	✓		
5-2 หน้าห้อง B527	✓	✓	✓	✓		
ดาดฟ้า-ห้องเครื่องลิฟท์	✓	✓	✓	✓		

แบบฟอร์มตรวจสอบสภาพถังดับเพลิง ซลสุข อพาร์ตเม้นท์

วันที่ตรวจสอบ 16/02/2026

[illegible]	[illegible]				[illegible]	[illegible]
	[illegible]	[illegible]	[illegible]	[illegible]		
1-1 พื้นที่ส่วนกลาง	✓	✓	✓	✓		[redacted]
1-2 หน้าห้อง B116	✓	✓	✓	✓		
1-3 หน้าลิฟท์	✓	✓	✓	✓		
2-1 หน้าห้อง B216	✓	✓	✓	✓		
2-2 หน้าห้อง B227	✓	✓	✓	✓		
3-1 หน้าห้อง B316	✓	✓	✓	✓		
3-2 หน้าห้อง B327	✓	✓	✓	✓		
4-1 หน้าห้อง B416	✓	✓	✓	✓		
4-2 หน้าห้อง B427	✓	✓	✓	✓		
5-1 หน้าห้อง B516	✓	✓	✓	✓		
5-2 หน้าห้อง B527	✓	✓	✓	✓		
ดาดฟ้า-ห้องเครื่องลิฟท์	✓	✓	✓	✓		

แบบฟอร์มตรวจสอบสภาพถังดับเพลิง ซลสุข อพาร์ตเม้นท์

วันที่ตรวจสอบ 16/03/2026

[redacted]	[redacted]				[redacted]	[redacted]
	[redacted]	[redacted]	[redacted]	[redacted]		
1-1 พื้นที่ส่วนกลาง	✓	✓	✓	✓		[redacted]
1-2 หน้าห้อง B116	✓	✓	✓	✓		
1-3 หน้าลิฟท์	✓	✓	✓	✓		
2-1 หน้าห้อง B216	✓	✓	✓	✓		
2-2 หน้าห้อง B227	✓	✓	✓	✓		
3-1 หน้าห้อง B316	✓	✓	✓	✓		
3-2 หน้าห้อง B327	✓	✓	✓	✓		
4-1 หน้าห้อง B416	✓	✓	✓	✓		
4-2 หน้าห้อง B427	✓	✓	✓	✓		
5-1 หน้าห้อง B516	✓	✓	✓	✓		
5-2 หน้าห้อง B527	✓	✓	✓	✓		
ดาดฟ้า-ห้องเครื่องลิฟท์	✓	✓	✓	✓		

แบบฟอร์มตรวจสอบสภาพถังดับเพลิง ซลสุข อพาร์ตเม้นท์

วันที่ตรวจสอบ 10/04/2026

[redacted]	[redacted]				[redacted]	[redacted]
	[redacted]	[redacted]	[redacted]	[redacted]		
1-1 พื้นที่ส่วนกลาง	✓	✓	✓	✓		[redacted]
1-2 หน้าห้อง B116	✓	✓	✓	✓		
1-3 หน้าลิฟท์	✓	✓	✓	✓		
2-1 หน้าห้อง B216	✓	✓	✓	✓		
2-2 หน้าห้อง B227	✓	✓	✓	✓		
3-1 หน้าห้อง B316	✓	✓	✓	✓		
3-2 หน้าห้อง B327	✓	✓	✓	✓		
4-1 หน้าห้อง B416	✓	✓	✓	✓		
4-2 หน้าห้อง B427	✓	✓	✓	✓		
5-1 หน้าห้อง B516	✓	✓	✓	✓		
5-2 หน้าห้อง B527	✓	✓	✓	✓		
ดาดฟ้า-ห้องเครื่องลิฟท์	✓	✓	✓	✓		

แบบฟอร์มตรวจสอบสภาพถังดับเพลิง ชลสุข อพาร์ตเม้นท์

วันที่ตรวจสอบ 15/05/2026

[illegible]	[illegible]				[illegible]	[illegible]
	[illegible]	[illegible]	[illegible]	[illegible]		
1-1 พื้นที่ส่วนกลาง	✓	✓	✓	✓		อัญธิญาน์
1-2 หน้าห้อง B116	✓	✓	✓	✓		อัญธิญาน์
1-3 หน้าลิฟท์	✓	✓	✓	✓		อัญธิญาน์
2-1 หน้าห้อง B216	✓	✓	✓	✓		อัญธิญาน์
2-2 หน้าห้อง B227	✓	✓	✓	✓		อัญธิญาน์
3-1 หน้าห้อง B316	✓	✓	✓	✓		อัญธิญาน์
3-2 หน้าห้อง B327	✓	✓	✓	✓		อัญธิญาน์
4-1 หน้าห้อง B416	✓	✓	✓	✓		อัญธิญาน์
4-2 หน้าห้อง B427	✓	✓	✓	✓		อัญธิญาน์
5-1 หน้าห้อง B516	✓	✓	✓	✓		อัญธิญาน์
5-2 หน้าห้อง B527	✓	✓	✓	✓		อัญธิญาน์
ดาดฟ้า-ห้องเครื่องลิฟท์	✓	✓	✓	✓		อัญธิญาน์

แบบฟอร์มตรวจสอบสภาพถังดับเพลิง ชลสุข อพาร์ตเม้นท์

วันที่ตรวจสอบ 15/06/2026

[illegible]	[illegible]				[illegible]	[illegible]
	[illegible]	[illegible]	[illegible]	[illegible]		
1-1 พื้นที่ส่วนกลาง	✓	✓	✓	✓		[redacted]
1-2 หน้าห้อง B116	✓	✓	✓	✓		[redacted]
1-3 หน้าลิฟท์	✓	✓	✓	✓		[redacted]
2-1 หน้าห้อง B216	✓	✓	✓	✓		[redacted]
2-2 หน้าห้อง B227	✓	✓	✓	✓		[redacted]
3-1 หน้าห้อง B316	✓	✓	✓	✓		[redacted]
3-2 หน้าห้อง B327	✓	✓	✓	✓		[redacted]
4-1 หน้าห้อง B416	✓	✓	✓	✓		[redacted]
4-2 หน้าห้อง B427	✓	✓	✓	✓		[redacted]
5-1 หน้าห้อง B516	✓	✓	✓	✓		[redacted]
5-2 หน้าห้อง B527	✓	✓	✓	✓		[redacted]
ดาดฟ้า-ห้องเครื่องลิฟท์	✓	✓	✓	✓		[redacted]